

FERRO EUROFER®

LAVORAZIONE DEL FERRO BATTUTO & ACCIAIO INOX
WROUGHT IRON & STAINLESS STEEL WORKING

Euro-Fer  Cancelli

LASERFER

Linear

Gradius
Gradius



cancelli e recinzioni - gates and fences



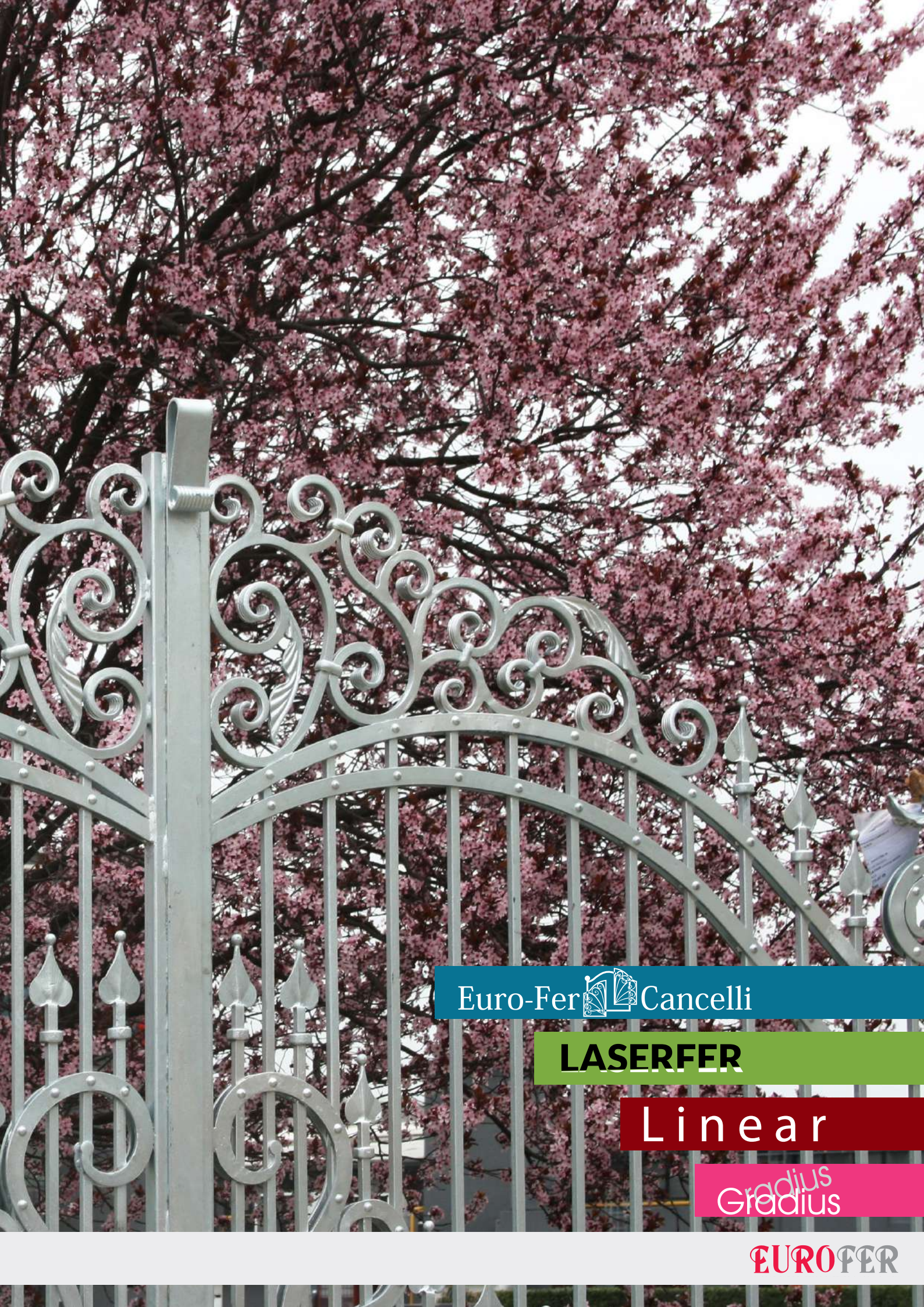

Euro-Fer  Cancelli

LASERFER

Linear

Gradius
Gradius

EUROFER

INDICE / INDEX

Cancelli a battente / Swing gates

Perchè scegliere un cancello EURO-FER / Why choose a EURO-FER's gate	pag. 4
Il cancello semplice da installare / Easy installation	pag. 6
Dimensioni di massima della struttura / Overall dimensions of the frame	pag. 8
La certificazione CE / CE Certification	pag. 9
Ante e Struttura Motorizzabili / Wings and Motorizable Frame	pag. 10
Ante e Struttura Manuali / Wings and Manual Frame	pag. 12
Ante Motorizzabili / Motorizable Wings	pag. 14
Ante Manuali / Manual Wings	pag. 16
La gamma delle ante per cancelli a battente / Wings range	pag. 18
I cancelli pedonali / Pedestrian gates	pag. 36
Moduli d'ordine per i cancelli / Gates' forms	pag. 39

Recinzioni Laserfer / Laserfer panels

La gamma dei pannelli Laserfer / Laserfer panels	pag. 43/48
Modulo d'ordine per Laserfer / Laserfer' forms	pag. 50

Recinzioni Linear / Linear panels

Finiture e caratteristiche generali / Finishing and general characteristic	pag. 52/97
Linear: esempi di utilizzo / Linear: installation examples	pag. 54
La gamma dei pannelli con fondo passante / Passing through bottom panels	pag. 58
Pannelli con misure ridotte / Shorter panels	pag. 74
La gamma dei pannelli con fondo in battuta / Flat bottom panels	pag. 76
Modulo d'ordine per linear a misura / Custom linear form	pag. 84
La gamma dei pannelli senza punte / Panels with handrail	pag. 88
Linear transenne / Linear railing	pag. 86
I piantoni della gamma Linear / Linear posts	pag. 88
Accessori Linear / Linear accessories	pag. 96

Recinzioni Gradius / Gradius panels

Facilità di utilizzo e versatilità / Installation system and adaptability	pag. 100
La gamma dei pannelli Gradius / Gradius panels	pag. 104/108
I piantoni della gamma Gradius / Gradius posts	pag. 107/110
Indice Analitico / Analytical Index	pag. 111



GLI INGREDIENTI DELLA GAMMA:

Il ferro battuto e l'acciaio sono i primi ingredienti della sempre crescente gamma di cancelli, recinzioni e balaustre Euro-Fer.

La semplicità dell'installazione in cantiere è uno degli ingredienti fondamentali di tutta la nostra gamma.

Non avere limiti ma obiettivi ci permette di inventare soluzioni come il Gradius.

La gamma degli articoli Euro-Fer è il recipiente da cui possiamo attingere per la creazione delle personalizzazioni dei Linear grezzi.

I quasi 50 anni di esperienza ci danno modo di scegliere sempre le materie prime migliori.

Le finiture colorate vi offrono un prodotto finito pronto per l'installazione.

La grande disponibilità di accessori rende versatile la nostra gamma.

Anni di celerità nelle risposte alle Vostre richieste e la puntualità' delle consegne sono da sempre una garanzia di serietà.

Euro-Fer anni di esperienza al tuo servizio.

THE INGREDIENTS OF OUR RANGE OF PRODUCTS

Wrought iron and stainless steel are the first ingredients of the progressive growing range of Euro-Fer's gates, railings and balusters.

The easy installation is one of the main ingredients of our range of products.

No limits but only targets is the way we can create solutions like "Gradius".

The range of Euro-Fer's items is the vessel from which we can draw for the creation of the customized Linear's raw panels.

Thanks to our almost 50 years of experience we are always able to choose the best raw materials.

Attention to the trends suggests us to increase our range with stainless steel panels.

Coloured finishing offers you a product ready for installation.

The big range of accessories makes our production very adaptable.

Years of promptness in responding to your requests and on-time delivery are always a guarantee of seriousness.

PERCHÈ SCEGLIERE UN CANCELLO EURO-FER ?

Perchè offre la possibilità di comporre il cancello secondo le vostre esigenze !

Because it offers you the possibility to compose the gate according to your needs.

Qual è il cancello EURO-FER che fa per Te ?

Fase 1: Scegli il tipo di installazione più adatta al Tuo cantiere

Step 1 : Choose the installation that better fits your site

Ante e Struttura Motorizzabili / Wings and Motorizable Frame **Art. KIT-CANC.3500.A** **Art. KIT-CANC.3000.A**

(Vedi pag. / See pag.10)

A

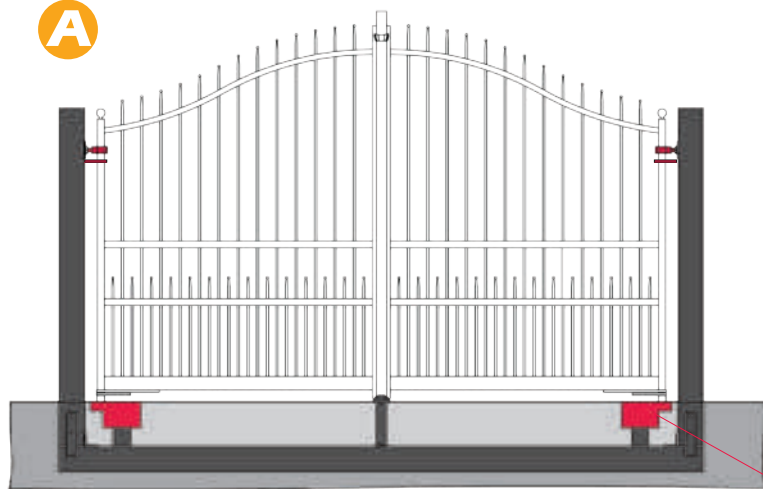

Il KIT-CANC.3500.A e il KIT-CANC.3000.A sono composti dai seguenti elementi :

- pz. 2 **Art. 15.300** cardini superiori (completi di viti antiscardinamento)
- pz. 2 **Art. 15.305** anelli di sicurezza
- pz. 2 **Art. 15.350** pilastri (forniti di viteria per cardine superiore, anello di sicurezza ed assemblaggio con la base)
- pz. 2 **Art. 15.059.ZF** copricolonna
- pz. 1 **Art. 15.356.35** oppure **Art. 15.356.30** base per struttura Euro-Fer completa di casse per motore
- a richiesta pz. 1 **Art. 15.320** serratura con copriserratura

KIT-CANC.3500.A and KIT-CANC.3000.A include the following elements:

- pcs 2 **Cod. 15.300** upper hinges (complete with unhinging screws)
- pcs 2 **Cod. 15.305** safety rings
- pcs 2 **Cod. 15.350** pillars (complete with screws for upper hinges, safety ring and support assembly)
- pcs 2 **Cod. 15.059.ZF** post caps
- pcs 1 **Cod. 15.356.35** or **Cod. 15.356.30** support for Euro-Fer's frame complete with motor casing
- on request pcs 1 **Cod. 15.320** lock with lock cover

BENINCA
TECNOLOGIA IN OREF.

Ante e Struttura Manuali / Wings and Manual Frame **Art. KIT-CANC.3500.B** **Art. KIT-CANC.3000.B**

(Vedi pag. / See pag.12)

B

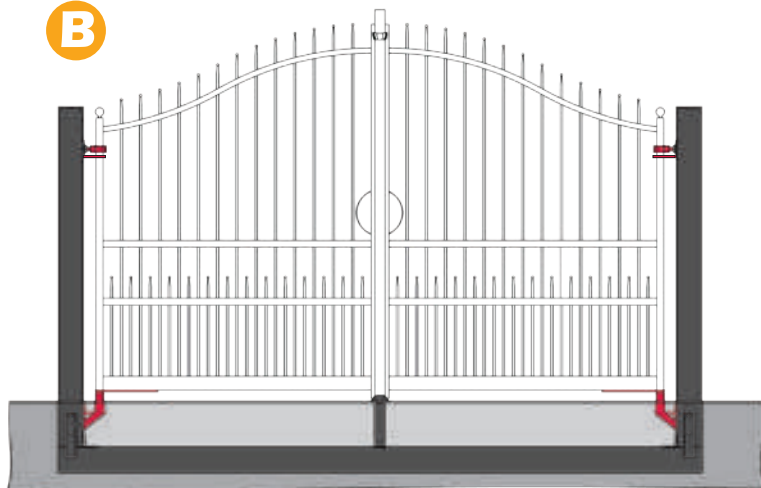

Il KIT-CANC.3500.B e il KIT-CANC.3000.B sono composti dai seguenti elementi :

- pz. 2 **Art. 15.300** cardini superiori (completi di viti antiscardinamento)
- pz. 2 **Art. 15.305** anelli di sicurezza
- pz. 2 **Art. 15.350** pilastri (forniti di viteria per cardine superiore, anello di sicurezza ed assemblaggio con la base)
- pz. 2 **Art. 15.059.ZF** copricolonna
- pz. 2 **Art. 15.301** cardini inferiori (forniti di viteria necessaria per l'assemblaggio con i pilastri)
- pz. 1 **Art. 15.355.35** oppure **Art. 15.355.30** base per struttura Euro-Fer
- pz. 1 **Art. 15.320** serratura con copriserratura

KIT-CANC.3500.B and KIT-CANC.3000.B include the following elements:

- pcs 2 **Cod. 15.300** upper hinges (complete with unhinging screws)
- pcs 2 **Cod. 15.305** safety rings
- pcs 2 **Cod. 15.350** pillars (complete with screws for upper hinges, safety ring and support assembly)
- pcs 2 **Cod. 15.059.ZF** post caps
- pcs 2 **Cod. 15.301** lower hinges (complete with necessary screws for assembly with pillars)
- pcs 1 **Cod. 15.355.35** or **Cod. 15.355.30** support for Euro - Fer's frame
- pcs 1 **Cod. 15.320** lock with lock cover

Fase 2: Scegli il Tuo modello di ante preferite / Step 2: Choose your favourite wings (Vedi da pag. 20 a 35)



Fase 3: Esegui l'installazione seguendo le semplici indicazioni che troverai all'interno del manuale di installazione uso e manutenzione ottenendo così il tuo cancello marchiato CE

Step 3: Install the wings following the easy instructions you will find in the manual of installation, use and maintenance in order to obtain your gate .

WHY CHOOSE A EURO-FER'S GATE ?

Because it offers you the possibility to compose the gate according to your needs.

Perchè offre la possibilità di comporre il cancello secondo le vostre esigenze !

What's your ideal EURO-FER gate ?

Fase 1: Scegli il tipo di installazione più adatta al Tuo cantiere

Step 1 : Choose the installation that better fits your site

Ante Motorizzabili / Motorizable Wings Art. KIT-CANC.C

(Vedi pag. / See pag.14)

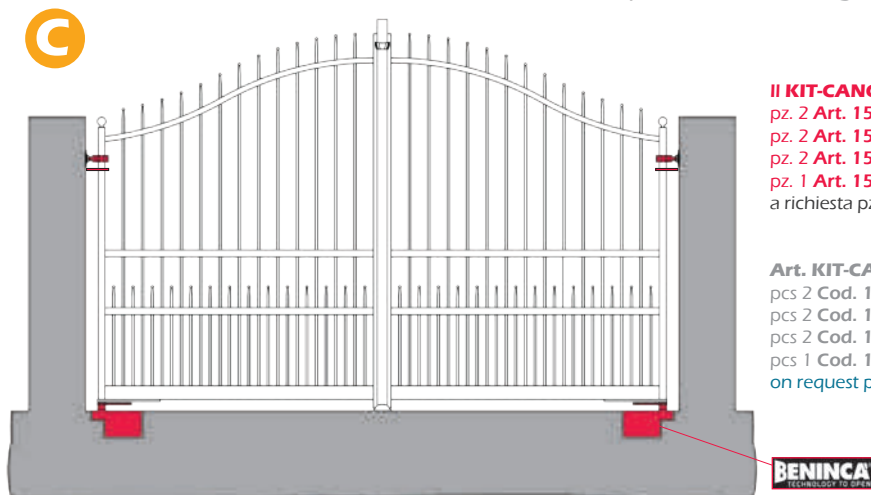

Il KIT-CANC.C è composto dai seguenti elementi :
pz. 2 Art. 15.300 cardini superiori (completi di viti antiscardinamento)
pz. 2 Art. 15.305 anelli di sicurezza
pz. 2 Art. 15.302 casse Benincà per motore
pz. 1 Art. 15.307 oppure Art. 15.308 battente fermacancello
a richiesta pz. 1 Art. 15.320 serratura con copriserratura

Art. KIT-CANC.C include the following elements:
pcs 2 Cod. 15.300 upper hinges (complete with unhinging screws)
pcs 2 Cod. 15.305 safety rings
pcs 2 Cod. 15.302 Benincà motor casings
pcs 1 Cod. 15.307 or Cod. 15.308 gate stop
on request pcs 1 Cod. 15.320 lock with lock cover

Ante Manuali / Manual Wings Art. KIT-CANC.D

(Vedi pag. / See pag.16)

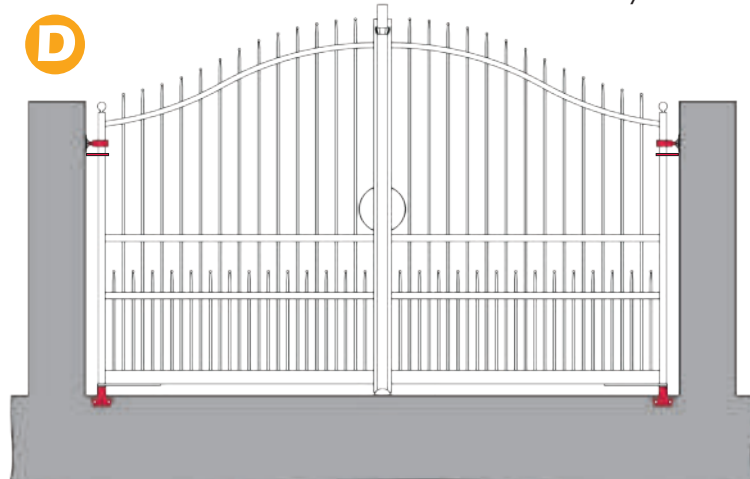

Il KIT-CANC.D è composto dai seguenti elementi :
pz. 2 Art. 15.300 cardini superiori (completi di viti antiscardinamento)
pz. 2 Art. 15.305 anelli di sicurezza
pz. 2 Art. 15.303 cardini inferiori
pz. 1 Art. 15.307 oppure Art. 15.308 battente fermacancello
pz. 1 Art. 15.320 serratura con copriserratura

Art. KIT-CANC.D include the following elements:
pcs 2 Cod. 15.300 upper hinges (complete with unhinging screws)
pcs 2 Cod. 15.305 safety rings
pcs 2 Cod. 15.303 lower hinges
pcs 1 Cod. 15.307 or Cod.15.308 gate stop
pcs 1 Cod. 15.320 lock with lock cover

Fase 2: Scegli il Tuo modello di ante preferite / Step 2: Choose your favourite wings (See from pag.20 to 35)

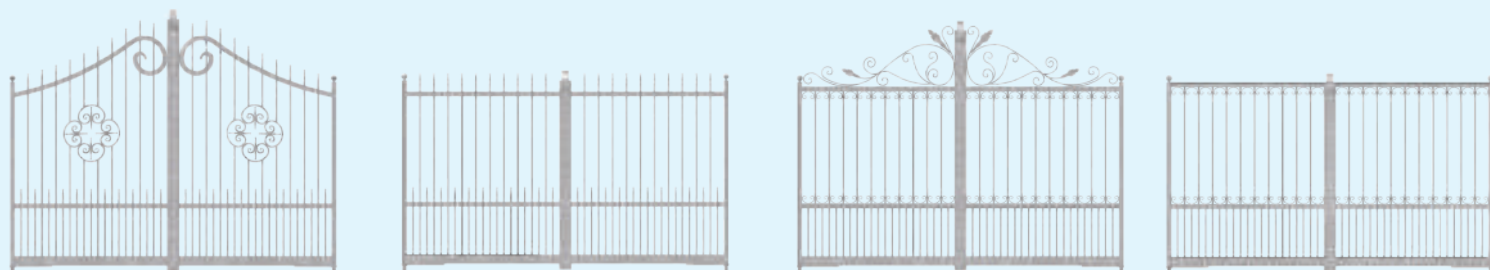

Fase 3: Esegui l'installazione seguendo le semplici indicazioni che troverai all'interno del manuale di installazione uso e manutenzione ottenendo così il tuo cancello marchiato CE

Step 3: Install the wings following the easy instructions you will find in the manual of installation, use and maintenance in order to obtain your gate .



Scegli le tue ante CE preferite, tutti i diversi modelli sono ZINCATI A CALDO e disponibili in due diverse larghezze: 300 cm e 350 cm. Le ante dei cancelli Euro-Fer hanno tutte un'altezza laterale di almeno 173 cm, per tutelare meglio il tuo spazio. Tutti i modelli sono abbinabili ai diversi cancelli pedonali.

Choose your favourite Ce wings. All different models are hot galvanized and available in two different lengths: 300 cm and 350 cm. All Euro-Fer's wings have a side height of 173 cm, in order to better protect your space. All models can be combined with different pedestrian gates.

La zincatura è un trattamento esclusivamente protettivo, pertanto può presentare in superficie zone esteticamente non omogenee le quali non influiscono sulla resistenza a corrosione del prodotto stesso.

Galvanized treatment is only protective, therefore you can find in the item's surface, some areas that are not aesthetically homogeneous. They don't affect the corrosion resistance and the product itself.

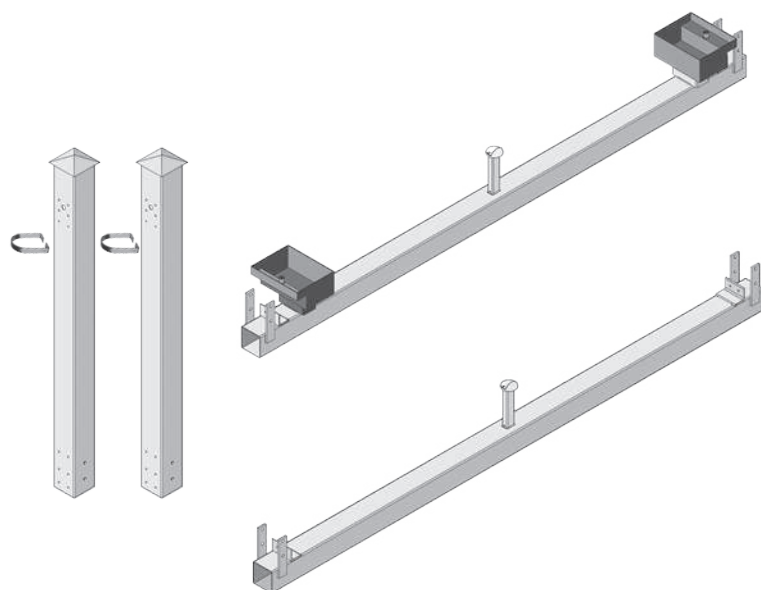

Scegli Tu come installare le ante: tutti i modelli sono installabili sulla struttura portante Euro-Fer, oppure possono essere installati su pilastri di cemento armato idonei (di adeguata resistenza). Tutte le ante possono essere installate con apertura manuale oppure motorizzabile. Le casse motore sono predisposte per accogliere esclusivamente i motori Benincà. Tutte le nostre ante installate secondo le nostre indicazioni sono certificate CE.

Choose how to install the wings: all models can be installed on the Euro-Fer's supporting frame or on suitable concrete pillars (of proper resistance). All wings can be installed with manual or motorized opening. Motor casings are designed to accommodate only Benincà engines. All wings, that are installed following to our instructions, are CE certified.



Il cancello Euro-Fer è assemblabile e quindi l'ingombro dell'imballaggio è ridotto. Per farlo viaggiare non occorrono più camion di grandi dimensioni.

Euro-Fer's gates can be assembled in order to reduce the dimension of the packaging. For deliveries we don't need large trucks anymore.

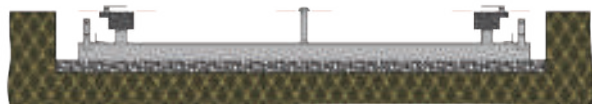

Durante la posa in cantiere bisogna seguire attentamente le indicazioni del manuale CE allegato alle ante del cancello.

Vista la dimensione dei componenti la posa in opera e la messa in bolla saranno maneggevoli e rapide, senza bisogno grandi strutture provvisorie.

During the installation on site, please carefully follow the instructions in the CE manual, you will find attached to the wings of the gate. Thanks to the dimensions of all components, the installation and the levelling will be handy and quick without need of large temporary structures.

Posata in bolla la struttura di base e montati i pilastri si potrà cementare il tutto rispettando il livello chiaramente segnato sui cardini e su battente delle nostre strutture manuali e motorizzabili (seguire attentamente le indicazioni del manuale CE allegato alle ante).

Once levelled the frame and installed the pillars, it will be possible to cement them respecting the level marked on the hinges and on the gate of our manual and motorized structures (please follow the instructions of the attached wings "CE" manual, carefully).

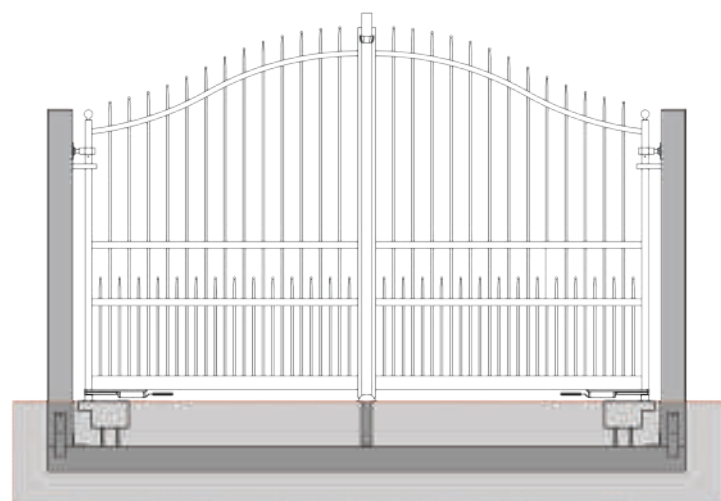
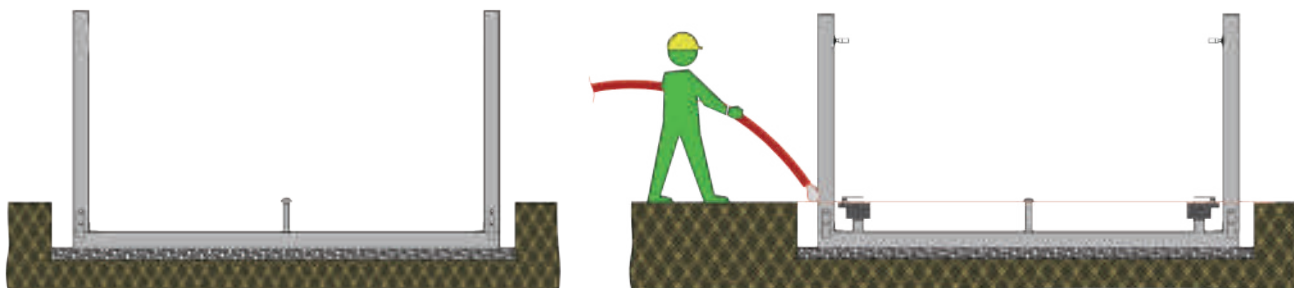

Maturato il cemento potranno essere installate le ante e gli elementi anti scardinamento come indicato sul manuale CE.

La linea di cancelli Euro-Fer prevede gli accessori per poter completare la struttura e le ante.

Il design delle nostre ante è studiato per essere abbinabile agli articoli delle linee.

Once the concrete will be hardened, it will be possible to install the wings and the safety bolts as indicated in the CE manual. Euro-Fer's gates line provides all accessories you need to complete the frame and the wings. Our wings have been designed to be combined with the articles of the range.

Linear Gradius

il cancello semplice da installare / the easy-to install gate

La struttura EURO-FER dimensioni d'ingombro Overall dimensions of EURO-FER's frame

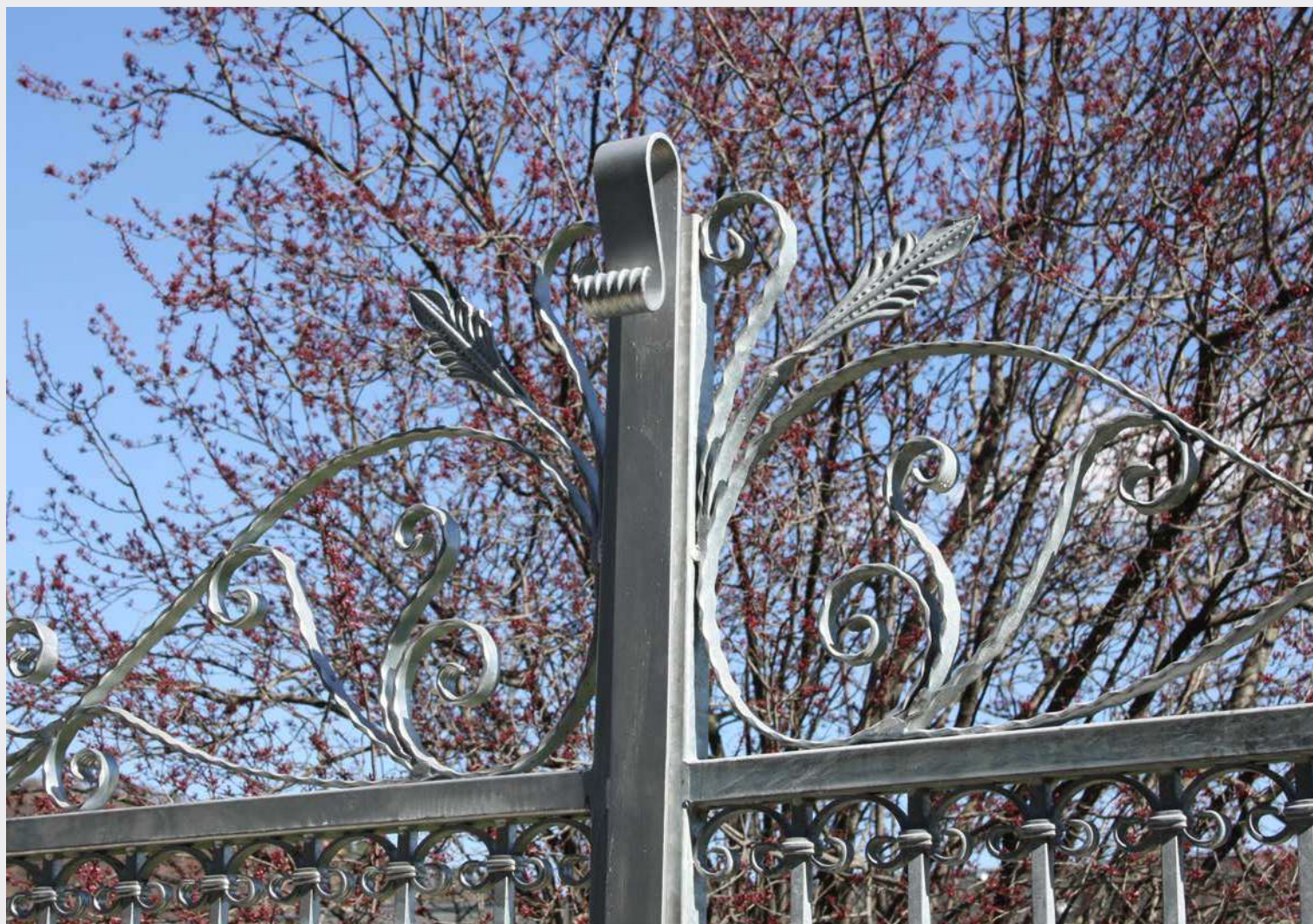
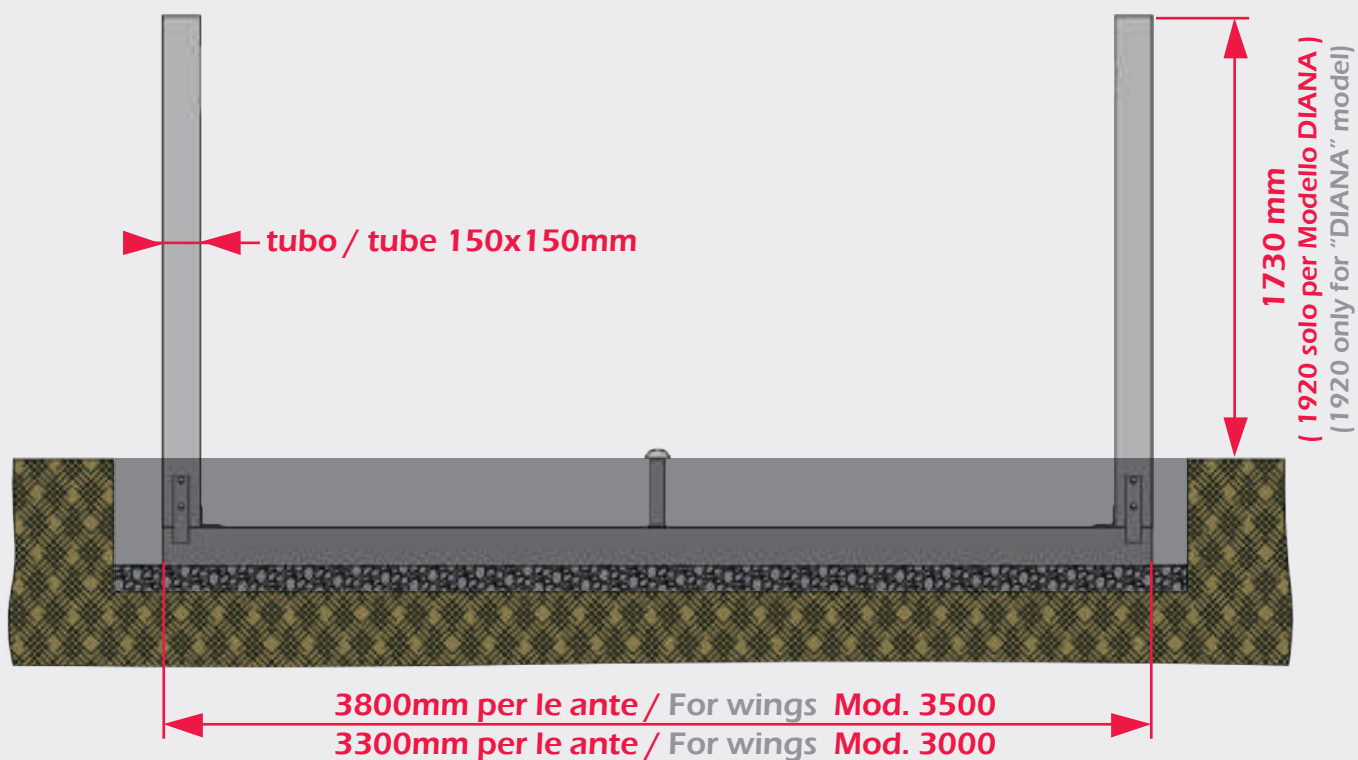

Tutte le parti di questo catalogo - foto comprese - sono di proprietà Euro-Fer. La riproduzione, anche parziale, è vietata in ogni forma e con ogni mezzo. / Every part of this catalogue - photos included - is Euro-Fer's property. All forms of copying are strictly prohibited.

I nostri cancelli sono conformi al Regolamento Prodotti da Costruzione, CPR 305/2011.
Norma UNI EN 13241:2016 "Porte e cancelli industriali, commerciali e da garage"



Our gates are compliant with the Construction Product Regulation, CPR 305/2011;
also UNI EN 13241:2016

L'importanza della marcatura CE :

La linea di cancelli EURO-FER è marcata CE ed è conforme ai requisiti di sicurezza definiti dallo specifico Regolamento Europeo.

Questo Regolamento definisce le procedure per la valutazione dei prodotti industriali ai fini della sicurezza, e prevede l'apposizione della marcatura CE che ne attesta la conformità con i requisiti essenziali.

Il simbolo CE significa "Conformité Européen", ed indica i prodotti conformi ai requisiti essenziali previsti da Direttive e Regolamenti in materia di sicurezza, sanità pubblica, tutela del consumatore, ecc.

The importance of CE marking :

All EURO-FER gates are CE marked, and are compliant with safety requirements as stated in the Council Regulation above.

This Regulation provide some procedures used in order to value the safety level of the product, when these are respected, CE mark is put on the gate.

The CE mark means "Conformité Européen" and shows the products respecting the Council Directives and Regulations for safety and public health.

Ogni cancello viene fornito con l'apposito manuale di installazione, uso e manutenzione previsto dalla normativa CE.
In accordance with CE Regulation, every gate has its' own installation, use and maintenance manual".



Tutte le parti di questo catalogo - foto comprese - sono di proprietà Euro-Fer. La riproduzione, anche parziale, è vietata in ogni forma e con ogni mezzo. / Every part of this catalogue - photos included - is Euro-Fer's property. All forms of copying are strictly prohibited.



Ante e Struttura Motorizzabili

KIT-CANC.3500.A (per le ante modello 3500)

KIT-CANC.3000.A (per le ante modello 3000)

(per l'installazione seguire le istruzioni del manuale CE fornito con le ante)

Art. 15.059.ZF copricolonna
Cod. 15.059.ZF post caps



Art. 15.300 cardine superiore
per fissaggio al pilastro
Cod. 15.300 upper hinge
for fixing to the pillar

Art. 15.350 pilastro della struttura
Euro-Fer (con fori filettati)
Cod. 15.350 Euro-Fer's frame pillar
(with threaded holes)

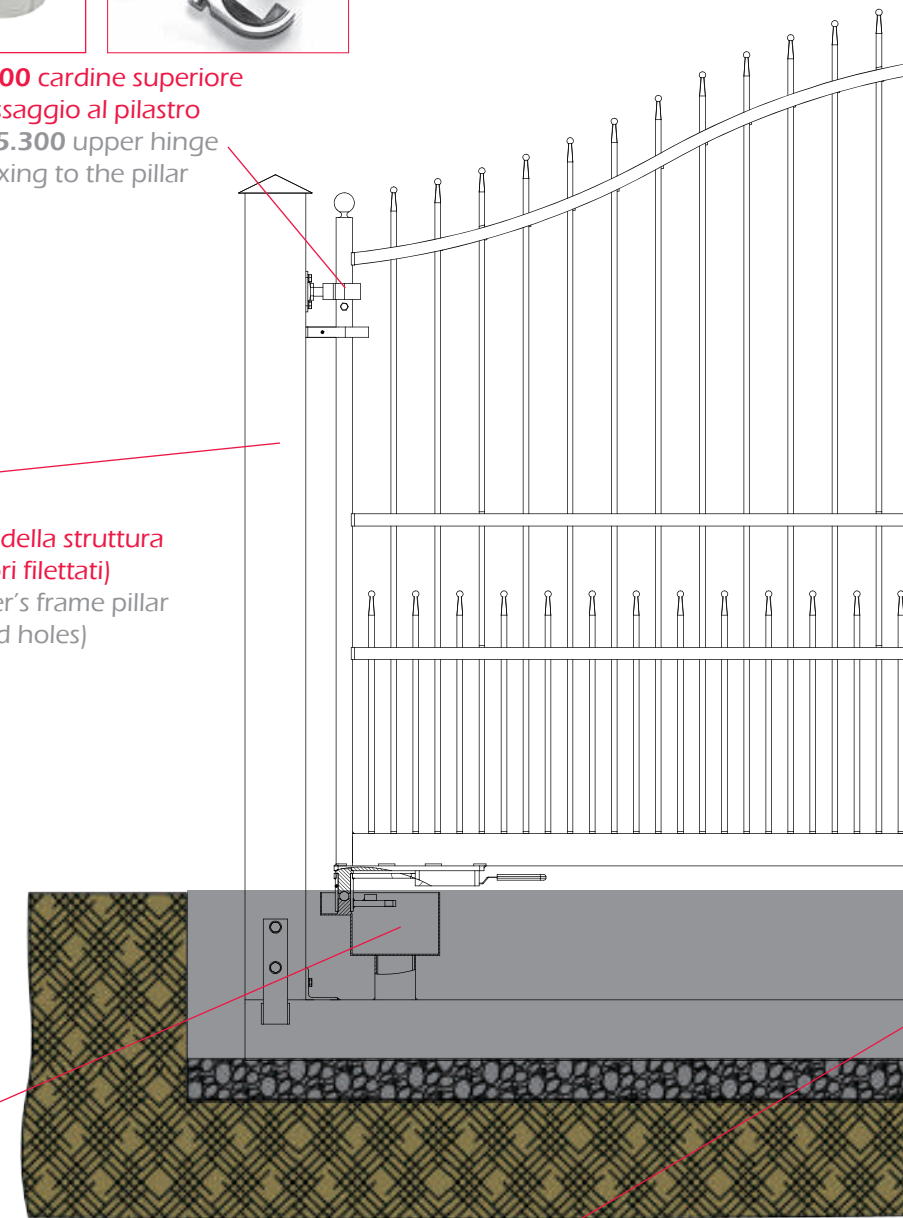
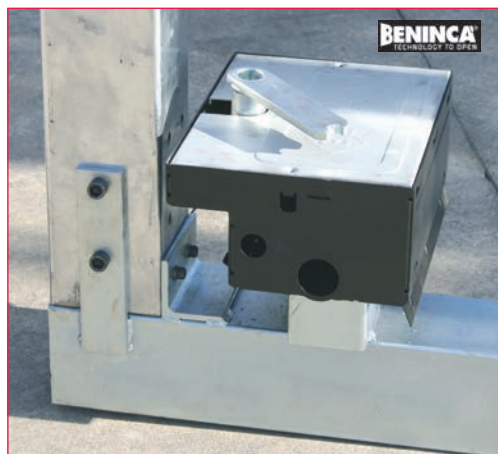

Art. 15.356.35 oppure **Art. 15.356.30** base motorizzabile per
ante 3500 o 3000 completa di casse per motore
Cod. 15.356.35 or Cod.15.356.30 motorizable support for
wings mod.3500 or 3000 complete with motor casings



Il KIT-CANC.3500.A e il KIT-CANC.3000.A sono
compatibili con le ante modello Atena, Apollo, Argo,
Afrodite, Iris, Demetra, Artemide e Gea.
KIT-CANC.3500.A and KIT-CANC.3000.A are suitable for Atena,
Apollo, Argo, Afrodite, Iris, Demetra, Artemide and Gea wings.

Wings and Motorizable Frame

KIT-CANC.3500.A (For wings mod. 3500)

KIT-CANC.3000.A (For wings mod. 3000)

(for installation, please follow the instructions of the CE manual you will find attached to the wings)

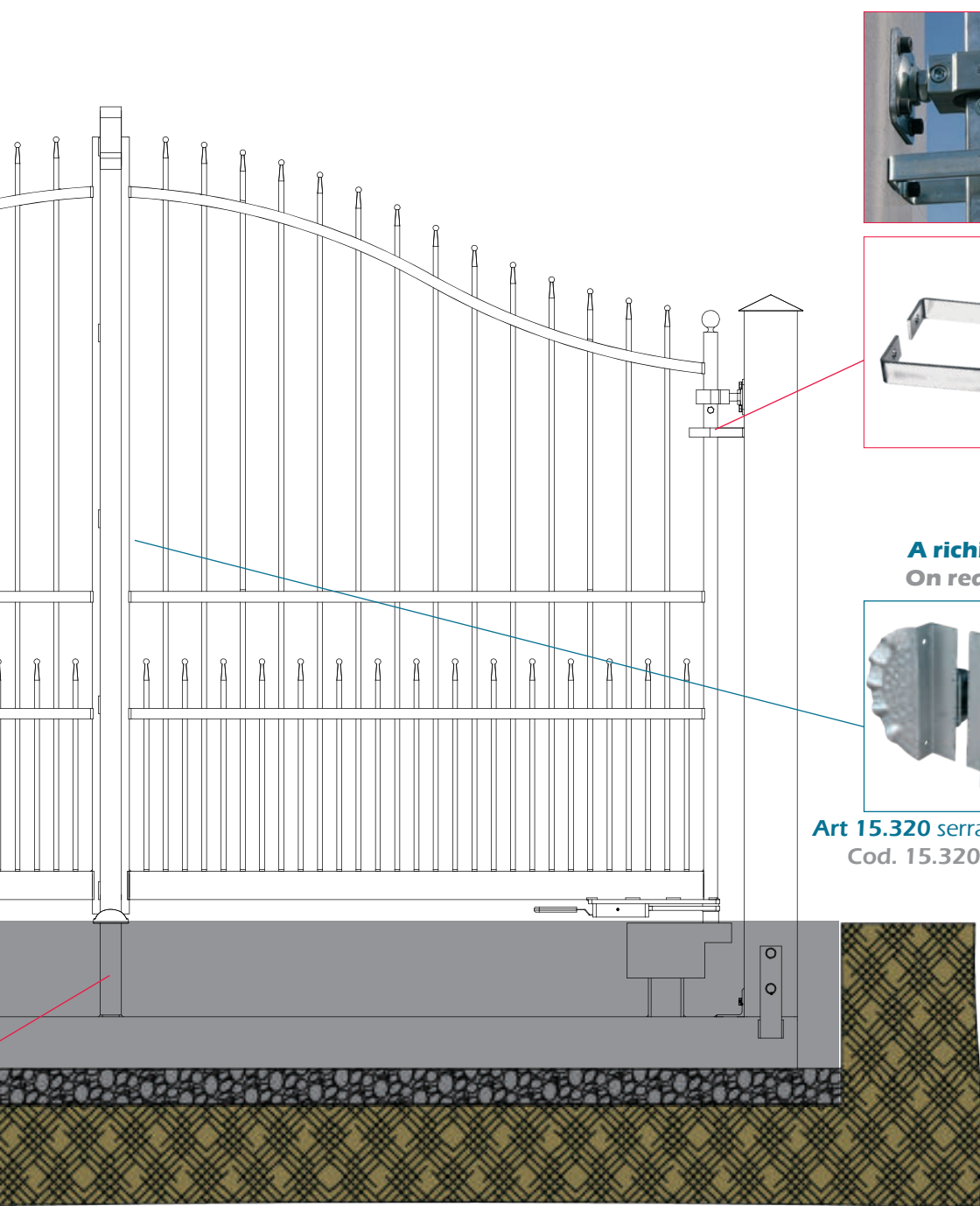

Art. 15.305 anello di sicurezza
Cod. 15.305 safety ring



A richiesta
On request

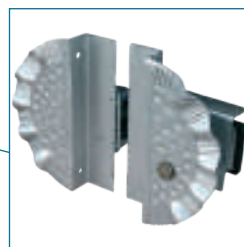

Art 15.320 serratura con copriserratura
Cod. 15.320 lock with lock cover

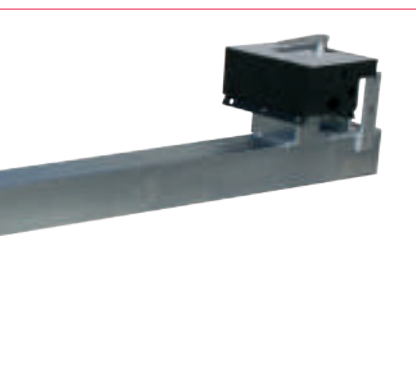

Il KIT-CANC.3500.A e il KIT-CANC.3000.A sono composti dai seguenti elementi :

- pz. 2 **Art. 15.300** cardini superiori (completi di viti antiscardinamento)
- pz. 2 **Art. 15.305** anelli di sicurezza
- pz. 2 **Art. 15.350** pilastri (forniti di viteria per cardine superiore, anello di sicurezza ed assemblaggio con la base)
- pz. 2 **Art. 15.059.ZF** copricolonna
- pz. 1 **Art. 15.356.35** oppure **Art. 15.356.30** base per struttura Euro-Fer completa di casse per motore
- a richiesta pz. 1 **Art. 15.320** serratura con copriserratura

KIT-CANC.3500.A and KIT-CANC.3000.A include the following elements:

- pcs 2 **Cod. 15.300** upper hinges (complete with unhinging screws)
- pcs 2 **Cod. 15.305** safety rings
- pcs 2 **Cod. 15.350** pillars (complete with screws for upper hinges, safety ring and support assembly)
- pcs 2 **Cod. 15.059.ZF** post caps
- pcs 1 **Cod. 15.356.35** or **Cod. 15.356.30** support for Euro-Fer's frame complete with motor casing
- on request pcs 1 **Cod. 15.320** lock with lock cover



Ante e Struttura Manuali

KIT-CANC.3500.B (per le ante modello 3500)

KIT-CANC.3000.B (per le ante modello 3000)

(per l'installazione seguire le istruzioni del manuale CE fornito con le ante)

Art. 15.059.ZF copricolonna

Cod. 15.059.ZF post caps



Art. 15.300 cardine
superiore per
fissaggio al pilastro
Cod. 15.300 upper
hinge for fixing to
the pillar

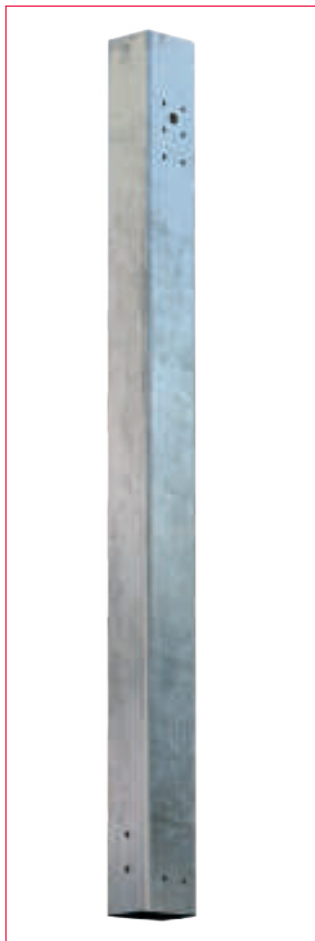

Art. 15.350 pilastro della struttura
Euro-Fer (con fori filettati)

Cod. 15.350 Euro-Fer's frame pillar
(with threaded holes)



Art. 15.301 cardine inferiore per struttura Euro-Fer
Cod. 15.301 lower hinge for Euro-Fer's frame

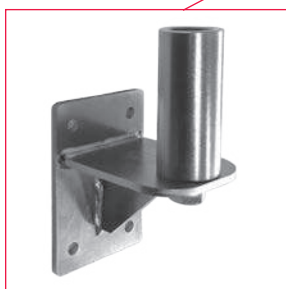

Art. 15.355.35 oppure **Art. 15.355.30** base manuale
per ante 3500 o 3000

Cod. 15.355.35 or Cod. 15.355.30 manual support
for wings mod.3500 or 3000

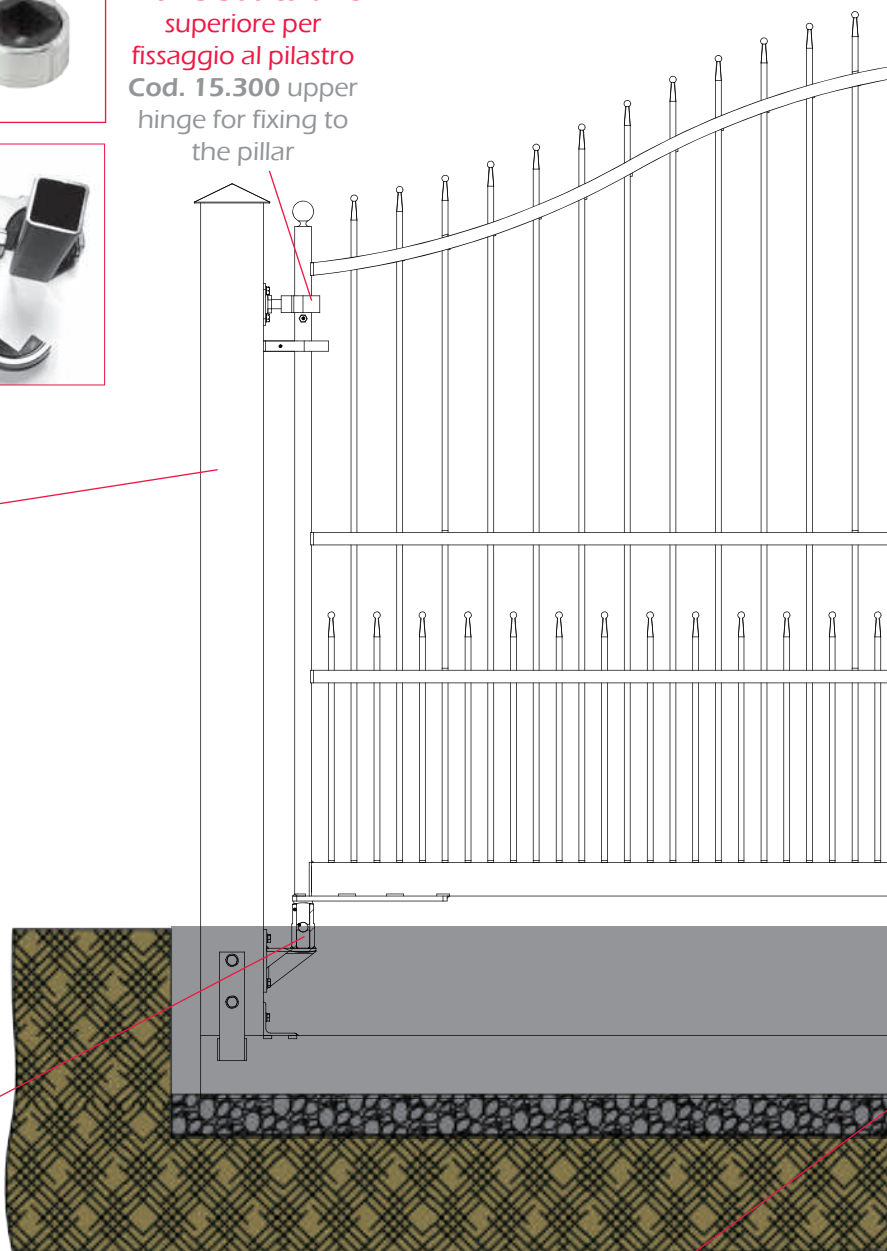

Il KIT-CANC.3500.B e il KIT-CANC.3000.B sono compatibili
con le ante modello Atena, Apollo, Argo, Afrodite, Iris,
Demetra, Artemide e Gea.

KIT-CANC.3500.B and KIT-CANC.3000.B are suitable for Atena,
Apollo, Argo, Afrodite, Iris, Demetra, Artemide and Gea wings.

Wings And Manual Frame

KIT-CANC.3500.B (for wings mod. 3500)

KIT-CANC.3000.B (for wings mod. 3000)

(for the installation please follow the instructions of the CE manual attached to the wings)

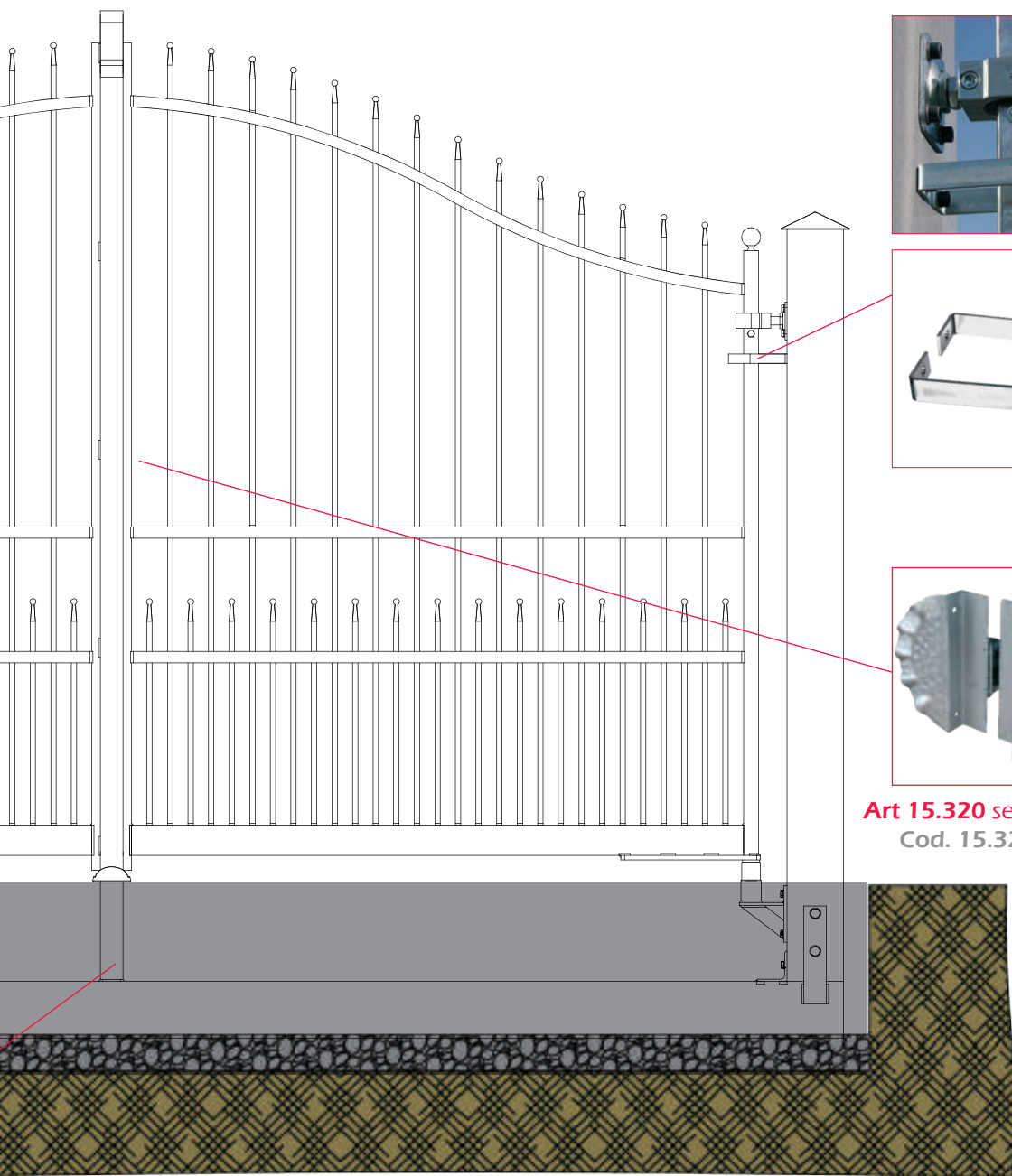

Art. 15.305 anello di sicurezza
Cod. 15.305 safety ring

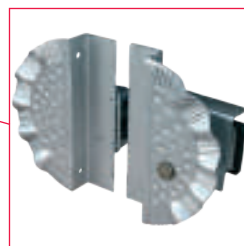

Art 15.320 serratura con copriserratura
Cod. 15.320 lock with lock cover

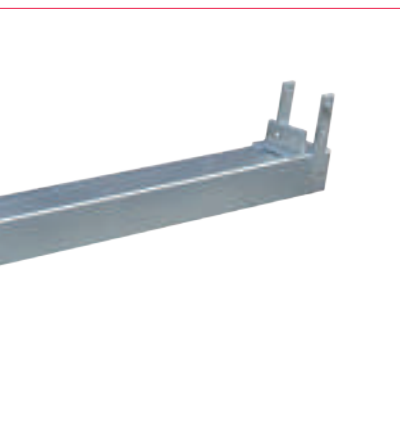

Il KIT-CANC.3500.B e il KIT-CANC.3000.B sono composti dai seguenti elementi :

- pz. 2 **Art. 15.300** cardini superiori (completi di viti antiscardinamento)
- pz. 2 **Art. 15.305** anelli di sicurezza
- pz. 2 **Art. 15.350** pilastri (forniti di viteria per cardine superiore, anello di sicurezza ed assemblaggio con la base)
- pz. 2 **Art. 15.059.ZF** copricolonna
- pz. 2 **Art. 15.301** cardini inferiori (forniti di viteria necessaria per l'assemblaggio con i pilastri)
- pz. 1 **Art. 15.355.35** oppure **Art. 15.355.30** base per struttura Euro-Fer
- pz. 1 **Art. 15.320** serratura con copriserratura

KIT-CANC.3500.B and KIT.CANC.3000.B include the following elements:

- pcs 2 **Cod. 15.300** upper hinges (complete with unhinging screws)
- pcs 2 **Cod. 15.305** safety rings
- pcs 2 **Cod. 15.350** pillars (complete with screws for upper hinges, safety ring and support assembly)
- pcs 2 **Cod. 15.059.ZF** post caps
- pcs 2 **Cod. 15.301** lower hinges (complete with necessary screws for assembly with pillars)
- pcs 1 **Cod. 15.355.35** or **Cod. 15.355.30** support for Euro - Fer's frame
- pcs 1 **Cod. 15.320** lock with lock cover



Ante Motorizzabili

KIT-CANC.C

(per l'installazione seguire le istruzioni del manuale CE fornito con le ante)



Art. 15.300 cardine superiore
per fissaggio al pilastro

Cod. 15.300 upper hinge for
fixing to the pillar



Art. 15.305 anello
di sicurezza

Cod. 15.305 safety ring



Art. 15.302 cassa per motore Benincà

Cod. 15.302 Benincà motor casing

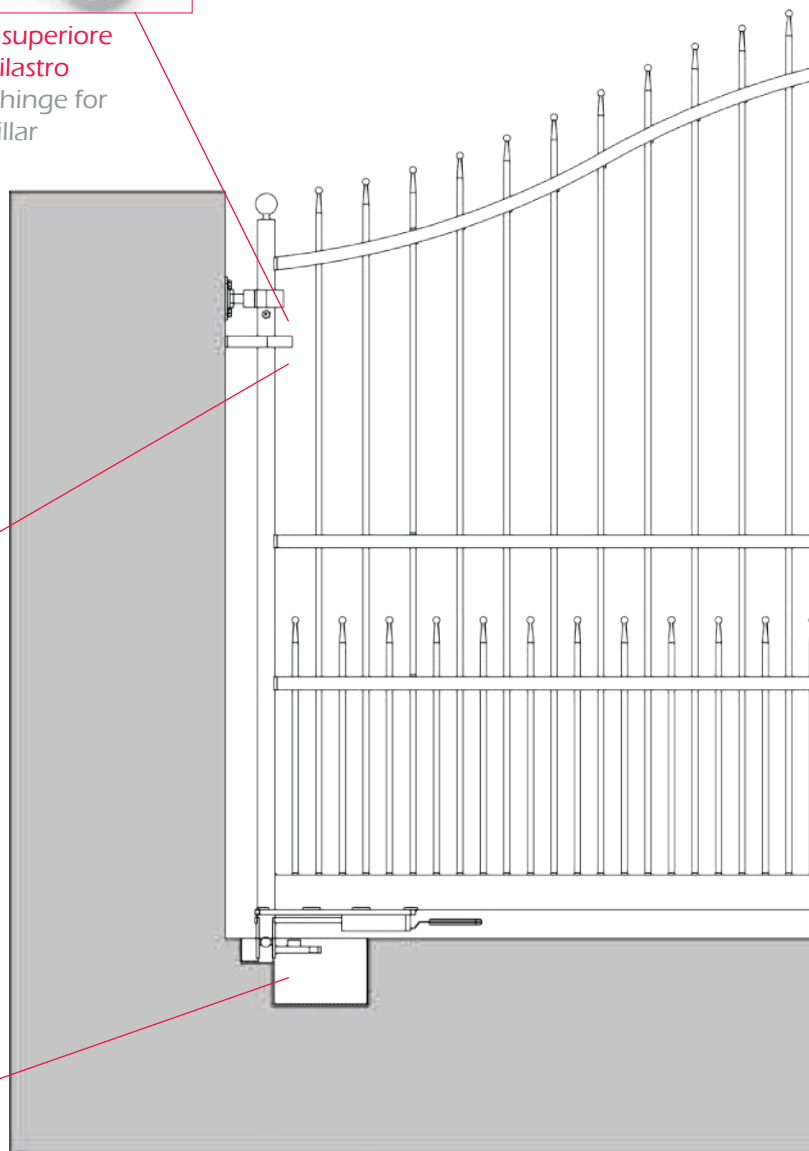

Il KIT-CANC.C è composto dai seguenti elementi :

- pz. 2 **Art. 15.300** cardini superiori (completi di viti antiscardinamento)
- pz. 2 **Art. 15.305** anelli di sicurezza
- pz. 2 **Art. 15.302** casse Benincà per motore
- pz. 1 **Art. 15.307** oppure **Art. 15.308** battente fermacancello
- a richiesta pz. 1 **Art. 15.320** serratura con coprisserratura

Art. KIT-CANC.C include the following elements:

- pcs 2 **Cod. 15.300** upper hinges (complete with unhinging screws)
- pcs 2 **Cod. 15.305** safety rings
- pcs 2 **Cod. 15.302** Benincà motor casings
- pcs 1 **Cod. 15.307** or **Cod. 15.308** gate stop
- on request pcs 1 **Cod. 15.320** lock with lock cover

Il KIT-CANC.C è compatibile con le ante modello Atena, Apollo, Argo, Afrodite, Iris, Demetra, Artemide e Gea.
KIT-CANC.C is suitable for Atena, Apollo, Argo, Afrodite, Iris, Demetra, Artemide and Gea wings.

Motorizable Wings KIT-CANC.C

(for installation, please follow the instructions of the CE manual attached to the wings.)

A richiesta
On request

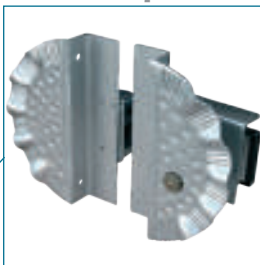

Art. 15.320 serratura con copriserratura
Cod. 15.320 lock with lock cover

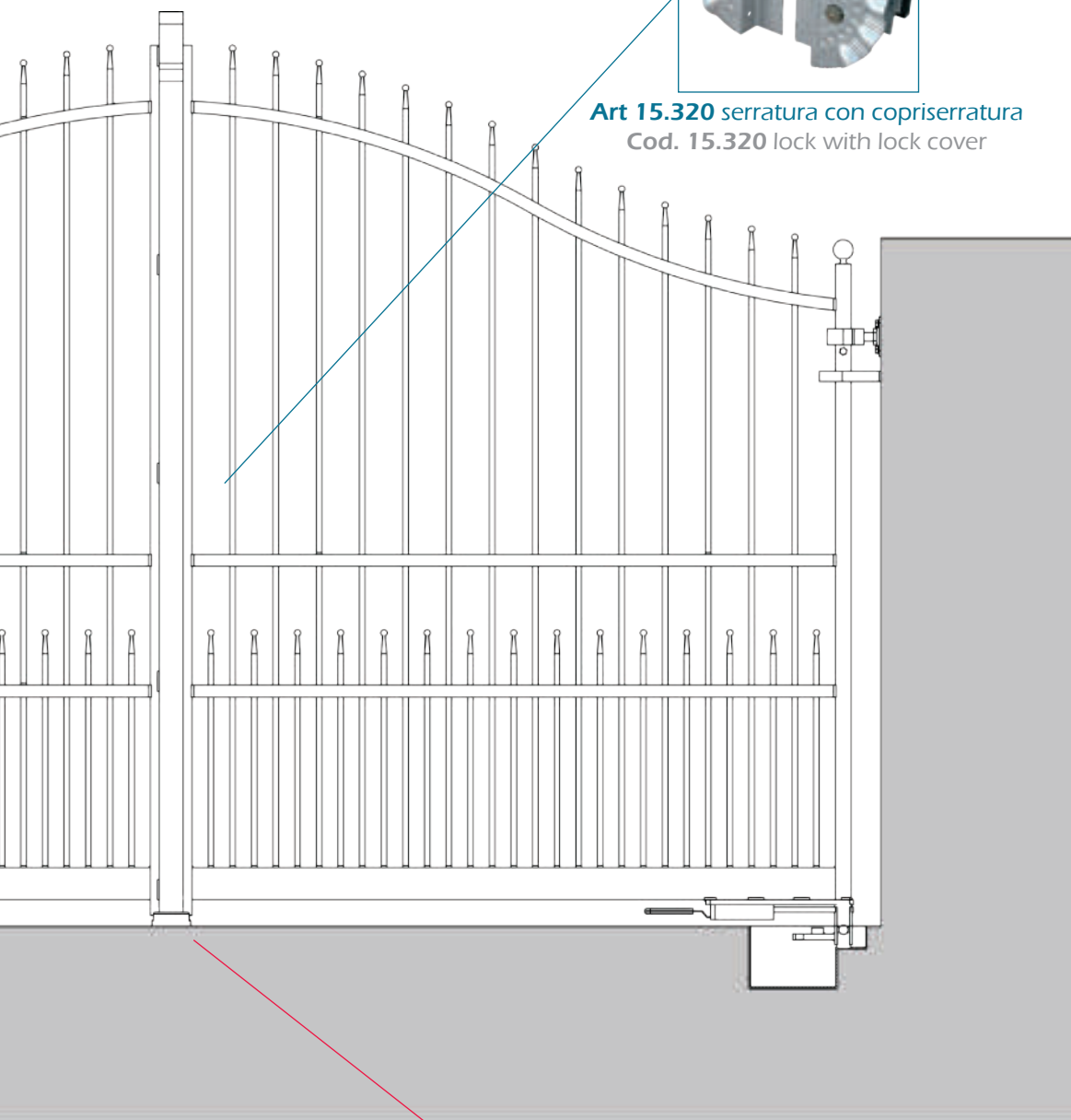

Art. 15.307 oppure Art. 15.308 battente fermacancello a cementare (sx) oppure a tassellare (dx)
Cod. 15.307 or Cod. 15.308 concrete in gate stop (left) or screw fix gate stop (right)



Ante Manuali **KIT-CANC.D**

(per l'installazione seguire le istruzioni del manuale CE fornito con le ante)



Art. 15.300 cardine superiore
per fissaggio al pilastro
Cod. 15.300 upper hinge for
fixing to the pillar



Art. 15.305 anello
di sicurezza
Cod. 15.305 safety ring

Il KIT-CANC.D è composto dai seguenti elementi :
pz. 2 **Art. 15.300** cardini superiori (completi di viti
antiscardinamento)
pz. 2 **Art. 15.305** anelli di sicurezza
pz. 2 **Art. 15.303** cardini inferiori
pz. 1 **Art. 15.307** oppure 15.308 battente fermacancello
pz. 1 **Art. 15.320** serratura con copriserratura

KIT-CANC.D include the following elements:
pcs 2 **Cod. 15.300** upper hinges (complete with
unhinging screws)
pcs 2 **Cod. 15.305** safety rings
pcs 2 **Cod. 15.303** lower hinges
pcs 1 **Cod. 15.307** or 15.308 gate stop
pcs 1 **Cod. 15.320** lock with lock cover

Il KIT-CANC.D è compatibile con le ante modello Atena,
Apollo, Argo, Afrodite, Iris, Demetra, Artemide e Gea.
KIT-CANC.D is suitable for Atena, Apollo, Argo, Afrodite, Iris,
Demetra, Artemide and Gea wings.

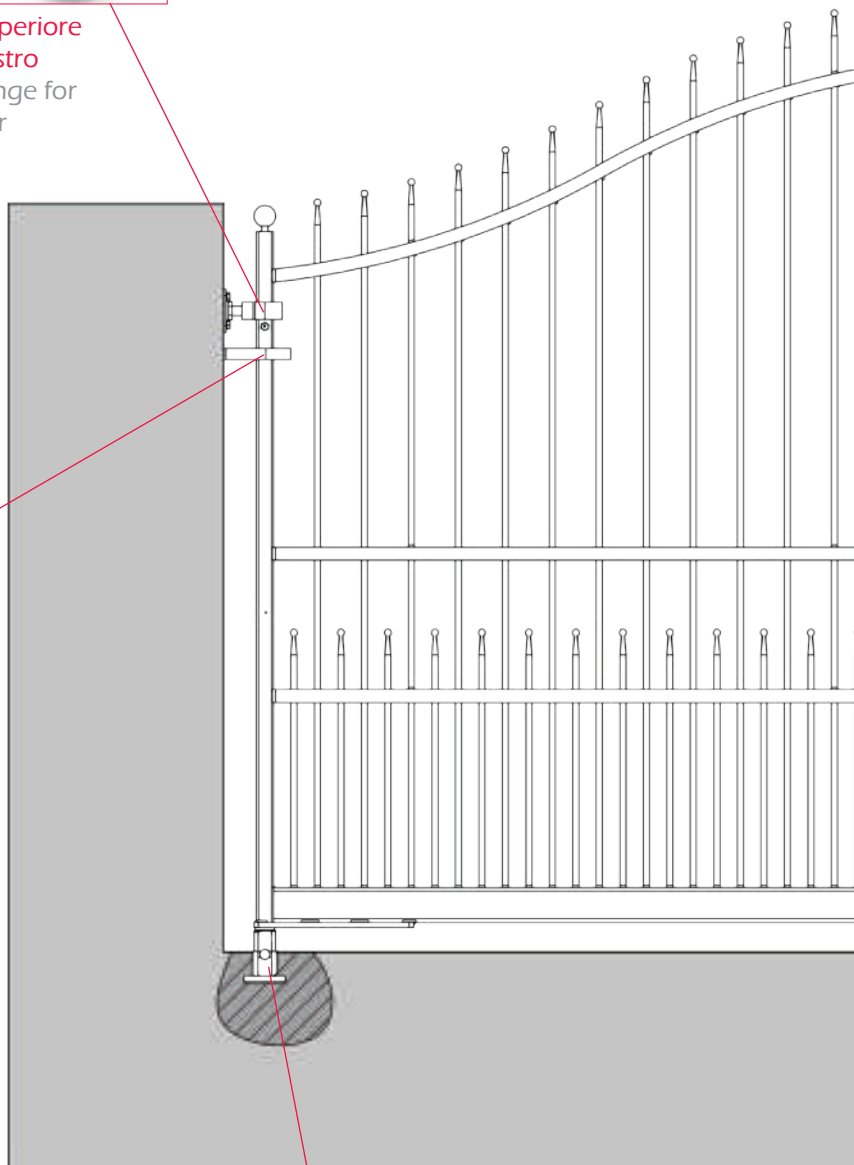

Art. 15.303 cardine inferiore a cementare
Cod. 15.303 lower hinge for concreting into the ground

Manual Wings KIT-CANC.D

(for installation, please follow the instructions of the CE manual attached to the wings.)

Art 15.320 serratura con copriserratura

Cod. 15.320 lock with lock cover

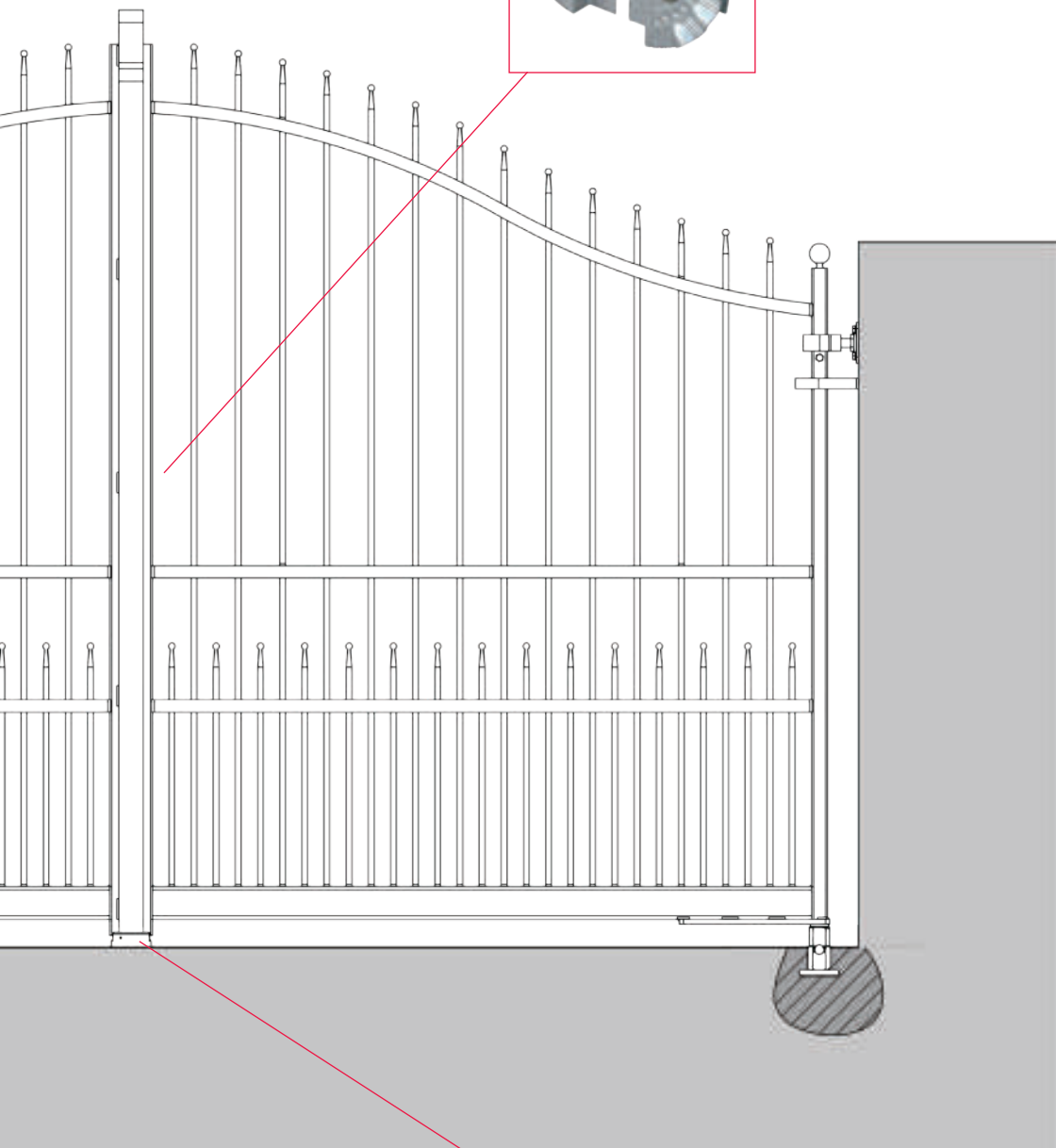
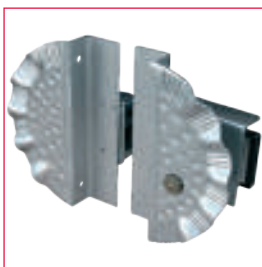

Art. 15.307 oppure Art. 15.308 battente fermacancello a cementare (sx) oppure a tassellare (dx)

Cod. 15.307 or Cod. 15.308 concrete in gate stop (left) or screw fix gate stop (right)

Diana 3500.16

C €



Tutte le parti di questo catalogo - foto comprese - sono di proprietà Euro-Fer. La riproduzione, anche parziale, è vietata in ogni forma e con ogni mezzo. / Every part of this catalogue - photos included - is Euro-Fer's property. All forms of copying are strictly prohibited.



Tutte le parti di questo catalogo - foto comprese - sono di proprietà Euro-Fer. La riproduzione, anche parziale, è vietata in ogni forma e con ogni mezzo. / Every part of this catalogue - photos included - is Euro-Fer's property. All forms of copying are strictly prohibited.

Diana 3500.16

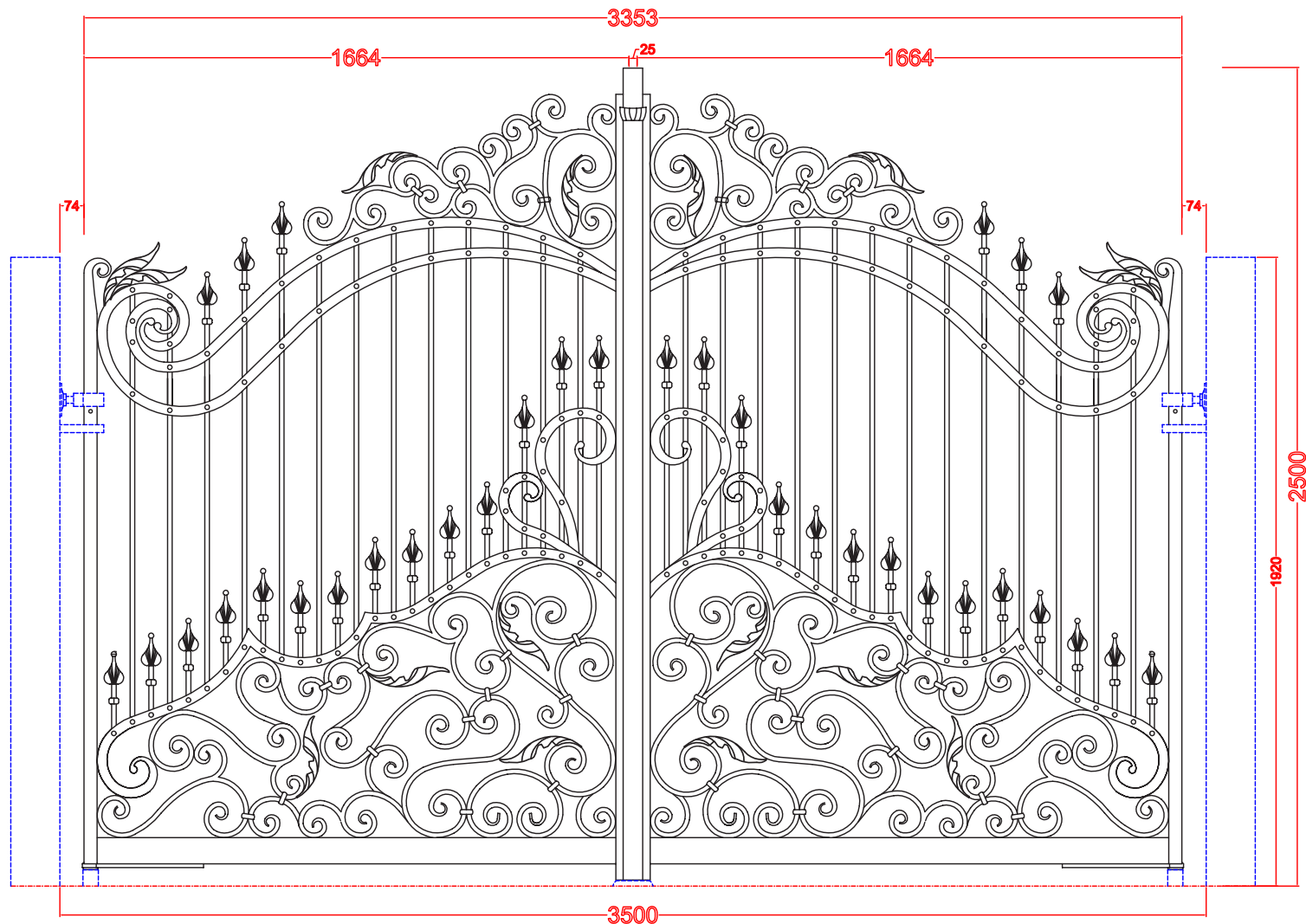

Diana 3500.16 □

Luce necessaria per l'installazione / Necessary gap for the installation	3500 mm
Larghezza ante / Wings width	3353 mm
Larghezza anta / Wing width	1664 mm
Altezza massima / Max. height	2500 mm
Altezza laterale / Side height	1920 mm
Paletti / Bars	□ 16x16 mm
Peso circa / Approx. weight	Kg. 350

Per un migliore risultato estetico, consigliamo l'abbinamento di questo modello con l'articolo DIANA 12 della linea Linear.

For a better aesthetic result, we suggest you to combine this model with art. Diana 12 of the Linear railing system.





3800 mm

1920 mm

"Oltre al KIT-CANC.DIANA.A e al KIT-CANC.DIANA.B le ante DIANA3500.16 sono compatibili anche con il KIT-CANC.C ed il KIT-CANC.D vedi pagg. 14/15/16/17"

"DIANA3500.16 is suitable for KIT-CANC.C and KIT-CANC.D, see pags. 14/15/16/17, as well as KIT-CANC.DIANA.A and KIT-CANC.DIANA.B"

Il KIT-CANC.DIANA.A è composto dai seguenti elementi :

- pz. 2 Art. 15.300 cardini superiori (completi di viti antiscardinamento)
 - pz. 2 Art. 15.305 anelli di sicurezza
 - pz. 2 Art. 15.351 pilastri (forniti di viteria per cardine superiore, anello di sicurezza ed assemblaggio con la base)
 - pz. 2 Art. 15.059.02.ZF copricolonna
 - pz. 1 Art. 15.356.35 base per struttura completa di casse per motore a richiesta pz. 1 Art. 15.320 serratura con copriserratura
- KIT-CANC.DIANA.A include the following elements:**
- pcs 2 Cod. 15.300 upper hinges (complete with unhinging screws)
 - pcs 2 Cod. 15.305 safety rings
 - pcs 2 Cod. 15.351 pillars (complete with screws for upper hinges, safety ring and support assembly)
 - pcs 2 Cod. 15.059.02.ZF post caps
 - pcs 1 Cod. 15.356.35 support for frame complete with motor casing on request pcs 1 Cod. 15.320 lock with lock cover

Il KIT-CANC.DIANA.B è composto dai seguenti elementi :

- pz. 2 Art. 15.300 cardini superiori (completi di viti antiscardinamento)
 - pz. 2 Art. 15.305 anelli di sicurezza
 - pz. 2 Art. 15.351 pilastri (forniti di viteria per cardine superiore, anello di sicurezza ed assemblaggio con la base)
 - pz. 2 Art. 15.059.02.ZF copricolonna
 - pz. 2 Art. 15.301 cardini inferiori (forniti di viteria necessaria per l'assemblaggio con i pilastri)
 - pz. 1 Art. 15.355.35 base per struttura Euro-Fer
 - pz. 1 Art. 15.320 serratura con copriserratura
- KIT-CANC.DIANA.B include the following elements:**
- pcs 2 Cod. 15.300 upper hinges (complete with unhinging screws)
 - pcs 2 Cod. 15.305 safety rings
 - pcs 2 Cod. 15.351 pillars (complete with screws for upper hinges, safety ring and support assembly)
 - pcs 2 Cod. 15.059.02.ZF post caps
 - pcs 2 Cod. 15.301 lower hinges (complete with necessary screws for assembly with pillars)
 - pcs 1 Cod. 15.355.35 support for Euro - Fer's frame
 - pcs 1 Cod. 15.320 lock with lock cover

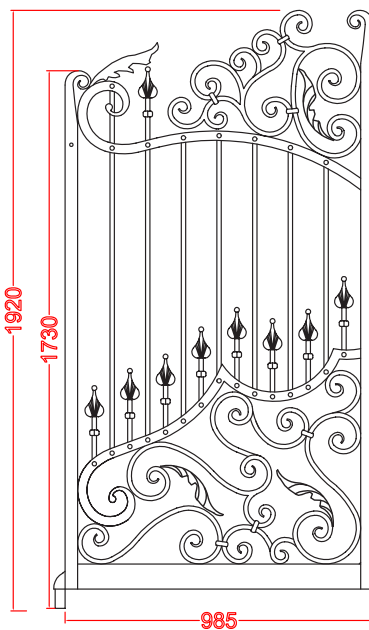

Diana 1100.16 □

Luce necessaria per l'installazione <i>Necessary gap for the installation</i>	1100 mm
Larghezza anta / <i>Wings width</i>	985 mm
Altezza massima / <i>Max. height</i>	1920 mm
Altezza laterale / <i>Side height</i>	1730 mm
Paletti / <i>Bars</i>	□ 16x16 mm
Peso circa / <i>Approx. weight</i>	Kg. 80

Art. PED.DIANA



Coppia di pilastri con fori filettati e copricolonna
Couple of pillars for pedestrian gate with threaded holes and post caps

Atena 3500.14 - Atena 3500.12



Per un migliore risultato estetico, consigliamo l'abbinamento di questo modello con gli articoli EASY, VIENNA, SIENA, CORTINA e AOSTA della sezione Linear-Gradius.

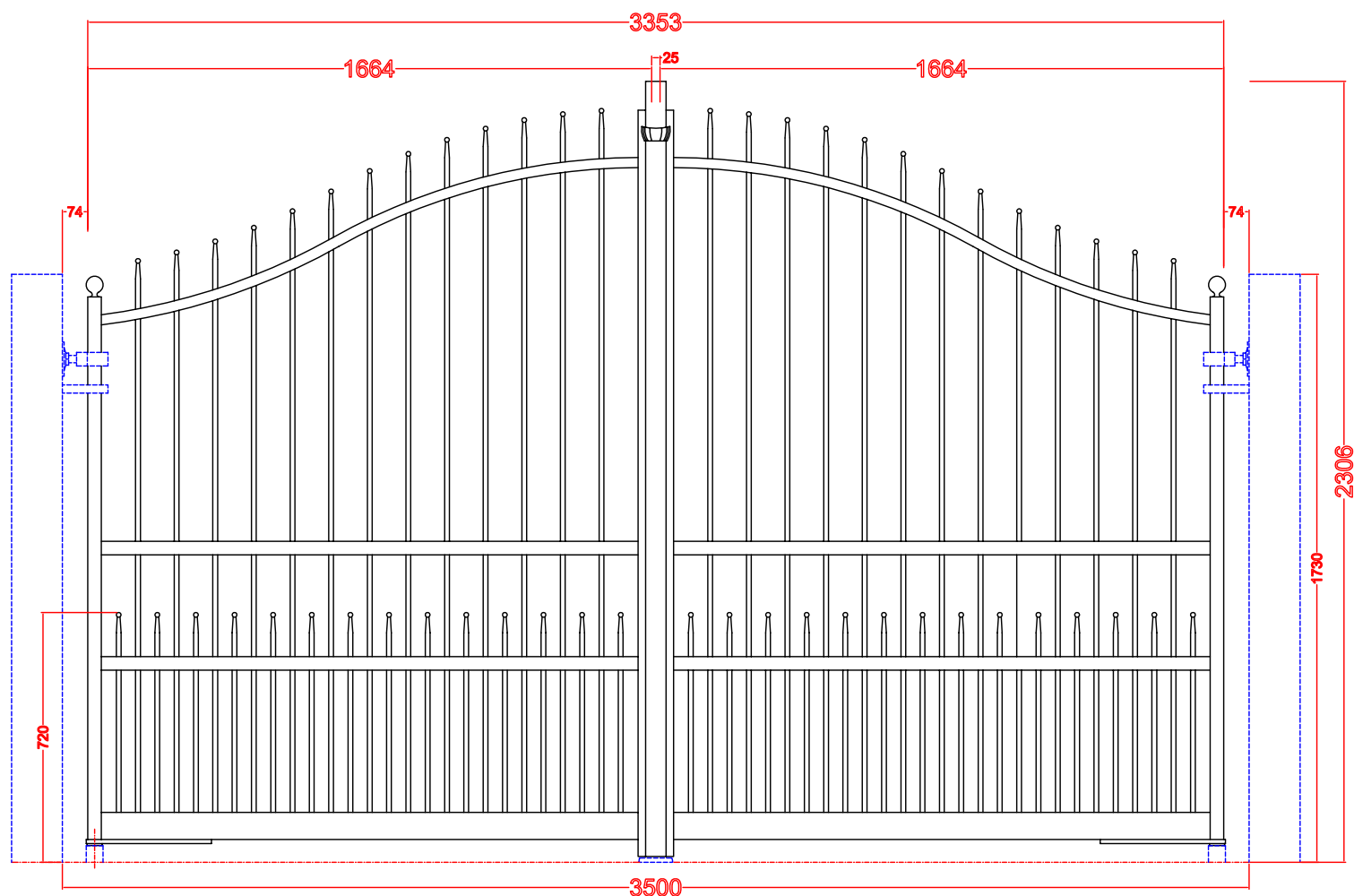

Atena 3500.14 □

Luce necessaria per l'installazione / Necessary gap for the installation	3500 mm
Larghezza ante / Wings width	3353 mm
Larghezza anta / Wing width	1664 mm
Altezza massima / Max. height	2306 mm
Altezza laterale / Side height	1730 mm
Paletti / Bars	□ 14x14 mm
Peso circa / Approx. weight	Kg. 204

Atena 3500.12 □

Luce necessaria per l'installazione / Necessary gap for the installation	3500 mm
Larghezza ante / Wings width	3353 mm
Larghezza anta / Wing width	1664 mm
Altezza massima / Max. height	2306 mm
Altezza laterale / Side height	1730 mm
Paletti / Bars	□ 12x12 mm
Peso circa / Approx. weight	Kg. 177



Tutte le parti di questo catalogo - foto comprese - sono di proprietà Euro-Fer. La riproduzione, anche parziale, è vietata in ogni forma e con ogni mezzo. / Every part of this catalogue - photos included - is Euro-Fer's property. All forms of copying are strictly prohibited.

Atena 3000.14 - Atena 3000.12

For a better aesthetic result, we suggest you to combine this model with the art. EASY, VIENNA, SIENA, CORTINA and AOSTA of the Linear - Gradius railing system.

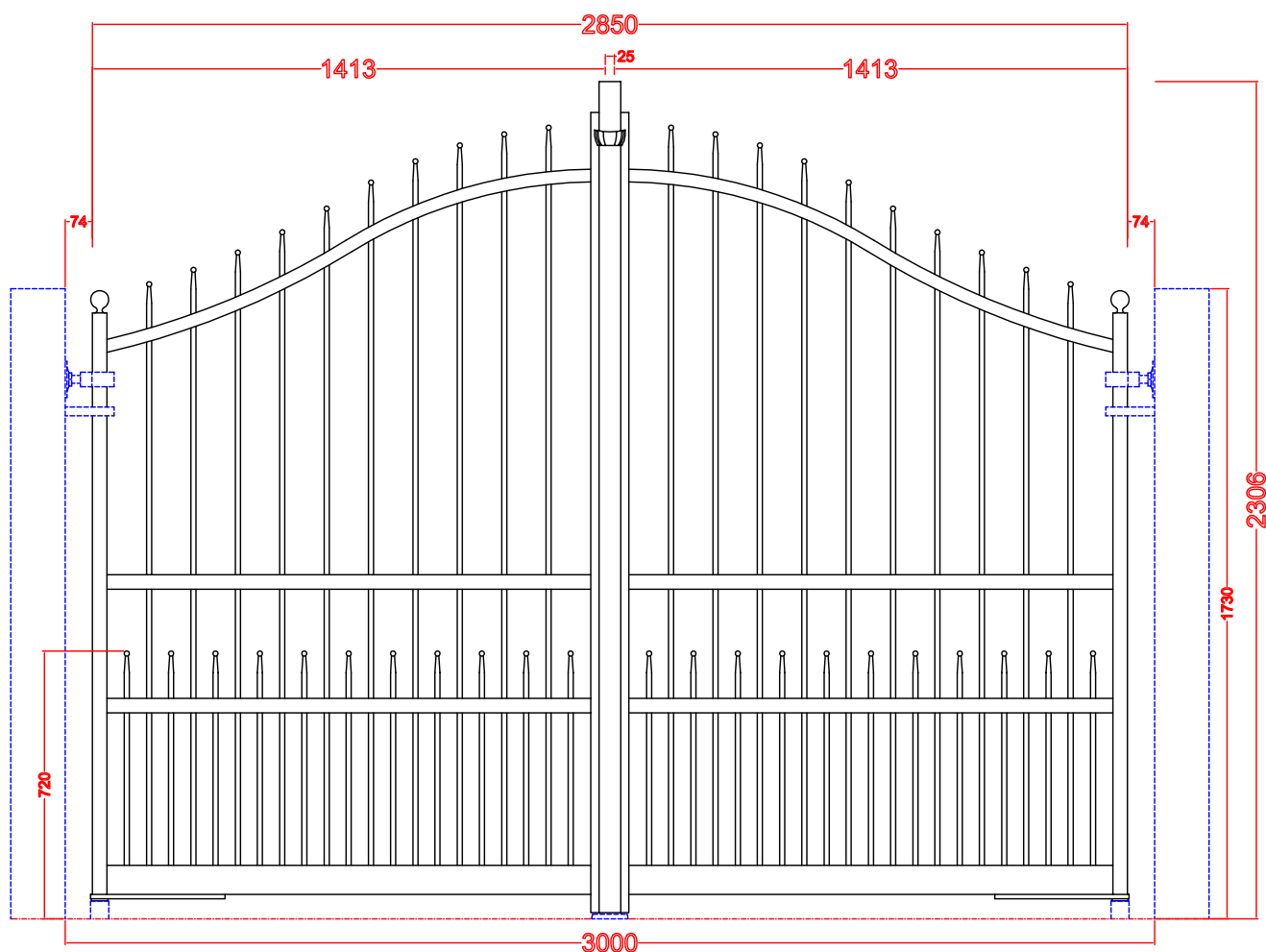

Atena 3000.14 □

Luce necessaria per l'installazione / Necessary gap for the installation	3000 mm
Larghezza ante / Wings width	2850 mm
Larghezza anta / Wing width	1413 mm
Altezza massima / Max. height	2306 mm
Altezza laterale / Side height	1730 mm
Paletti / Bars	□ 14x14 mm
Peso circa / Approx. weight	Kg. 183

Atena 3000.12 □

Luce necessaria per l'installazione / Necessary gap for the installation	3000 mm
Larghezza ante / Wings width	2850 mm
Larghezza anta / Wing width	1413 mm
Altezza massima / Max. height	2306 mm
Altezza laterale / Side height	1730 mm
Paletti / Bars	□ 12x12 mm
Peso circa / Approx. weight	Kg. 160

Tutte le parti di questo catalogo - foto comprese - sono di proprietà Euro-Fer. La riproduzione, anche parziale, è vietata in ogni forma e con ogni mezzo. / Every part of this catalogue - photos included - is Euro-Fer's property. All forms of copying are strictly prohibited.

Apollo 3500.12

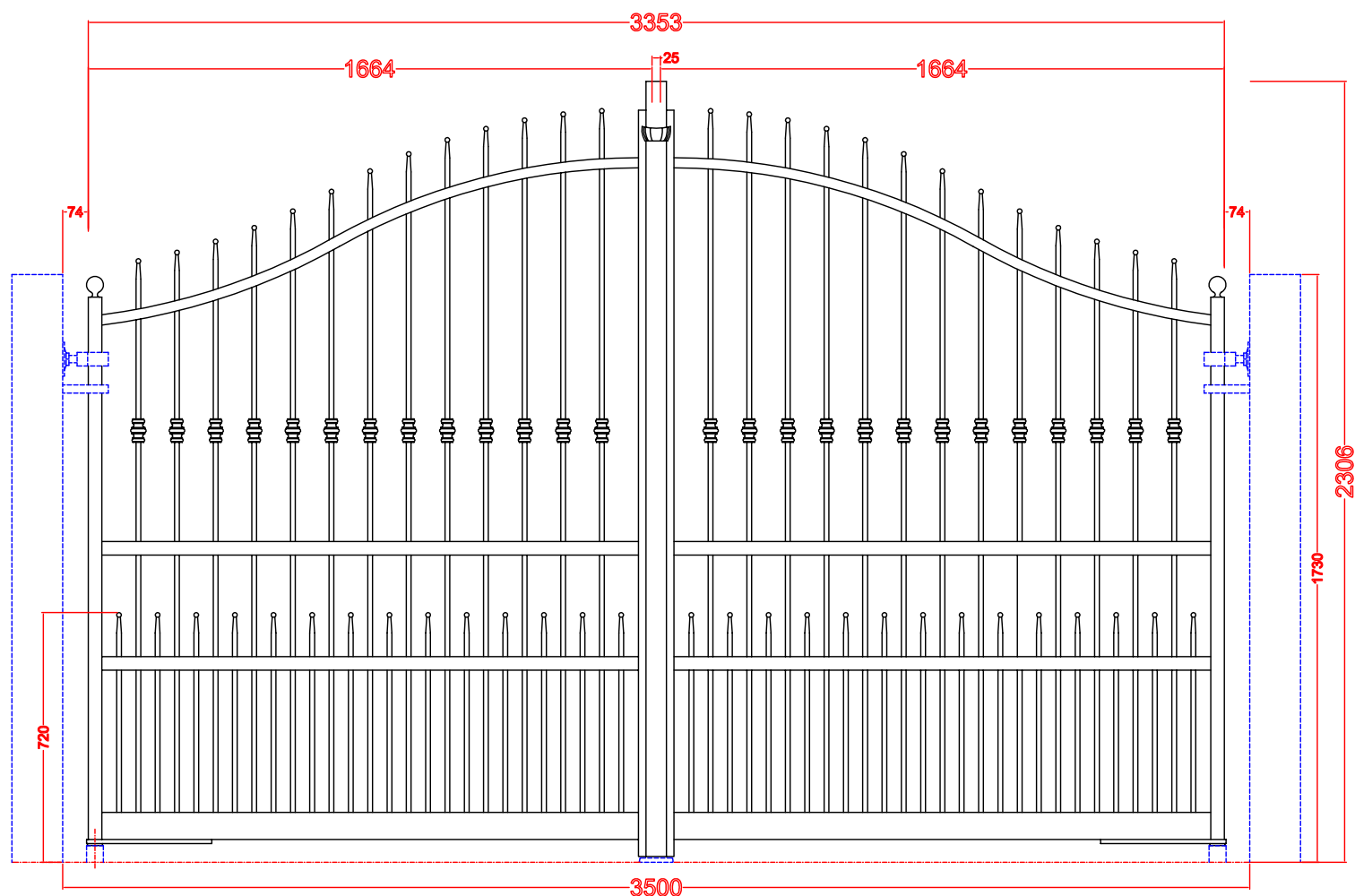

Apollo 3500.12 □

Luce necessaria per l'installazione / Necessary gap for the installation	3500 mm
Larghezza ante / Wings width	3353 mm
Larghezza anta / Wing width	1664 mm
Altezza massima / Max. height	2306 mm
Altezza laterale / Side height	1730 mm
Paletti / Bars	□ 12x12 mm
Peso circa / Approx. weight	Kg. 183

Per un migliore risultato estetico, consigliamo l'abbinamento di questo modello con gli articoli EASY, VIENNA, CORTINA e AOSTA della sezione Linear-Gradius.

For a better aesthetic result, we suggest you to combine this model with the art. EASY, VIENNA, CORTINA and AOSTA of the Linear - Gradius railing system.

Art. 13.142R



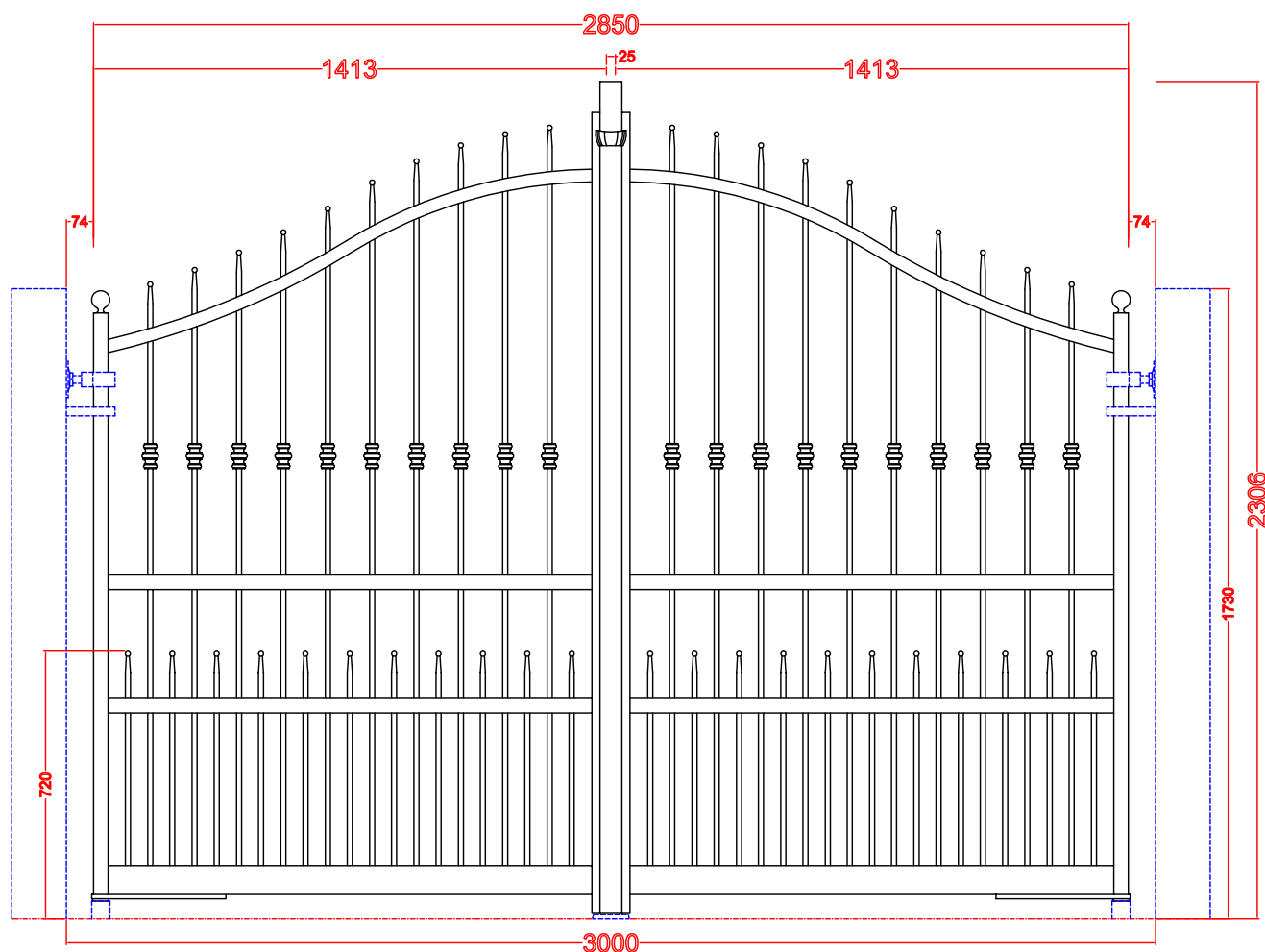

Apollo 3000.12 □

Luce necessaria per l'installazione / Necessary gap for the installation	3000 mm
Larghezza ante / Wings width	2850 mm
Larghezza anta / Wing width	1413 mm
Altezza massima / Max. height	2306 mm
Altezza laterale / Side height	1730 mm
Paletti / Bars	□ 12x12 mm
Peso circa / Approx. weight	Kg. 166

Art. 13.142R



Per un migliore risultato estetico, consigliamo l'abbinamento di questo modello con gli articoli EASY, VIENNA, CORTINA e AOSTA della sezione Linear-Gradius.

For a better aesthetic result, we suggest you to combine this model with the art. EASY, VIENNA, CORTINA and AOSTA of the Linear - Gradius railing system.

Argo 3500.12

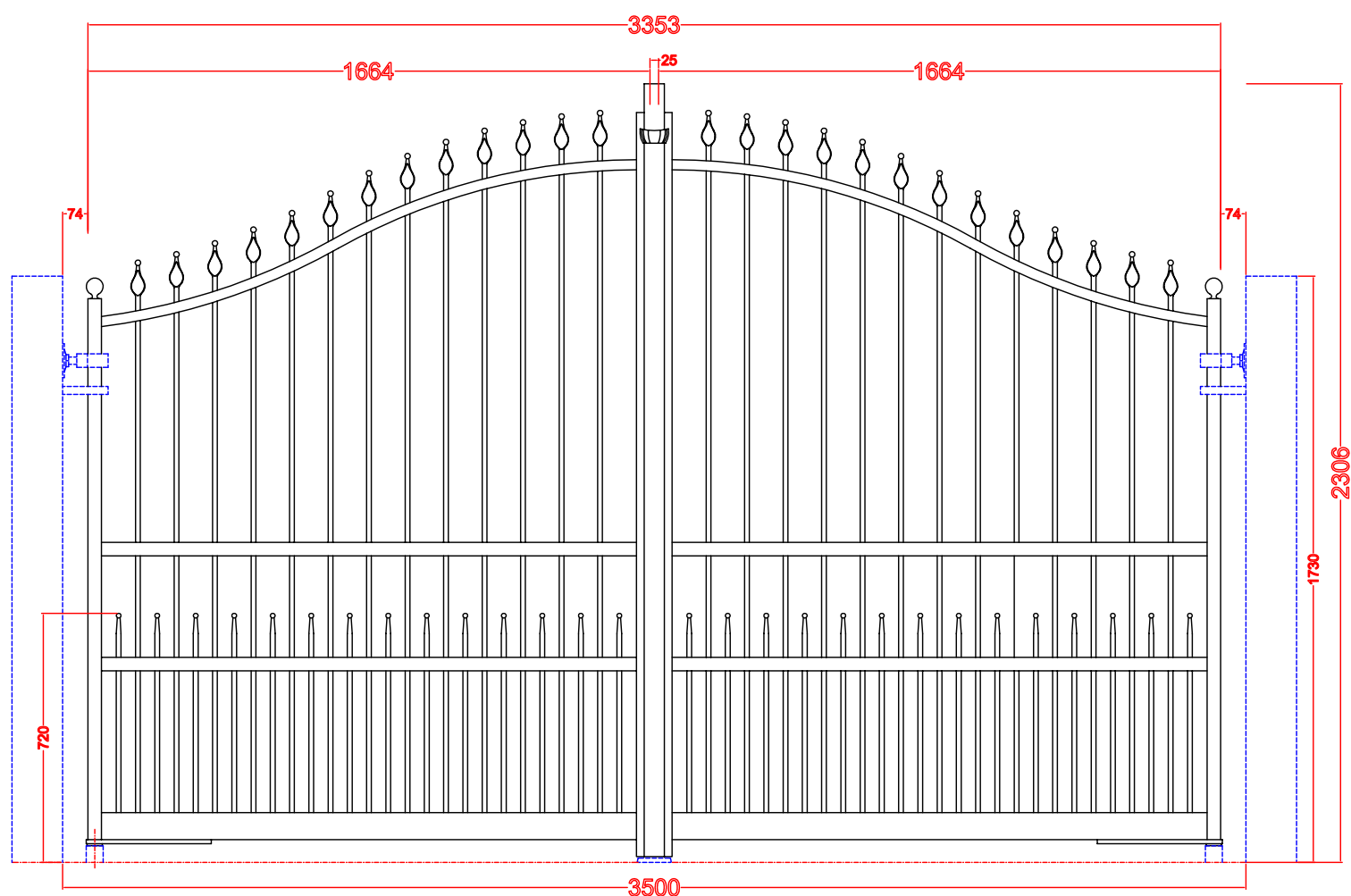

Argo 3500.12 □

Luce necessaria per l'installazione / Necessary gap for the installation	3500 mm
Larghezza ante / Wings width	3353 mm
Larghezza anta / Wing width	1664 mm
Altezza massima / Max. height	2306 mm
Altezza laterale / Side height	1730 mm
Paletti / Bars	□ 12x12 mm
Peso circa / Approx. weight	Kg. 177

Per un migliore risultato estetico, consigliamo l'abbinamento di questo modello con gli articoli AREZZO, FIRENZE, PISA, CERVINIA e SESTRIERE della sezione Linear-Gradius.

For a better aesthetic result, we suggest you to combine this model with the art. AREZZO, FIRENZE, PISA, CERVINIA and SESTRIERE of the Linear - Gradius railing system.



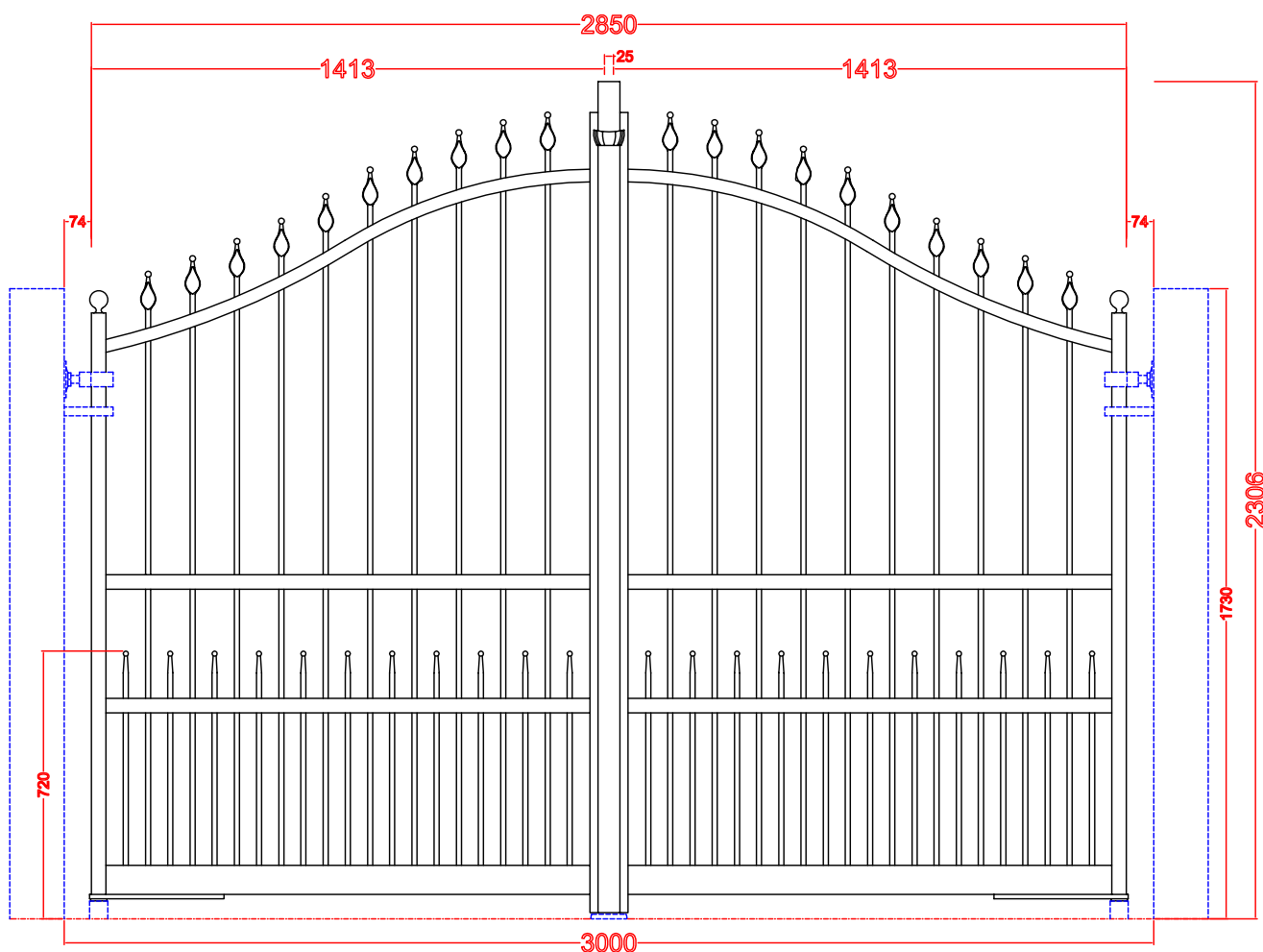

Argo 3000.12 □

Luce necessaria per l'installazione / Necessary gap for the installation	3000 mm
Larghezza ante / Wings width	2850 mm
Larghezza anta / Wing width	1413 mm
Altezza massima / Max. height	2306 mm
Altezza laterale / Side height	1730 mm
Paletti / Bars	□ 12x12 mm
Peso circa / Approx. weight	Kg. 160



Per un migliore risultato estetico, consigliamo l'abbinamento di questo modello con gli articoli AREZZO, FIRENZE, PISA, CERVINIA e SESTRIERE della sezione Linear-Gradius.

For a better aesthetic result, we suggest you to combine this model with the art. AREZZO, FIRENZE, PISA, CERVINIA and SESTRIERE of the Linear - Gradius railing system.

Afrodite 3500.14

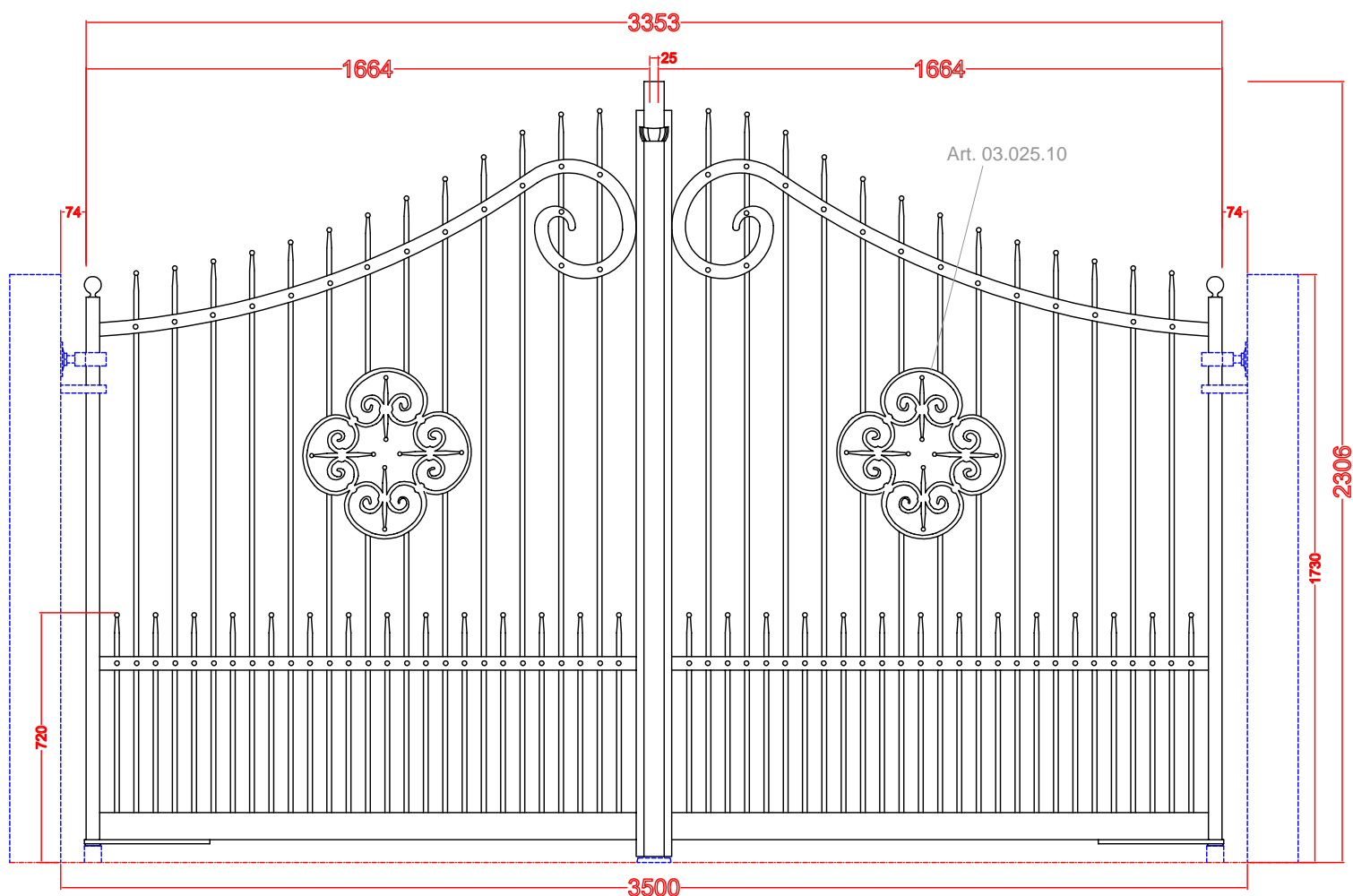

Afrodite 3500.14 □

Luce necessaria per l'installazione / Necessary gap for the installation	3500 mm
Larghezza ante / Wings width	3353 mm
Larghezza anta / Wing width	1664 mm
Altezza massima / Max. height	2306 mm
Altezza laterale / Side height	1730 mm
Paletti / Bars	□ 14x14 mm
Peso circa / Approx. weight	Kg. 213

Per un migliore risultato estetico, consigliamo l'abbinamento di questo modello con gli articoli EASY, GENOVA e CORTINA della sezione Linear-Gradius.

For a better aesthetic result, we suggest you to combine this model with the art.EASY, GENOVA and CORTINA of the Linear - Gradius railing system.



Tutte le parti di questo catalogo - foto comprese - sono di proprietà Euro-Fer. La riproduzione, anche parziale, è vietata in ogni forma e con ogni mezzo. / Every part of this catalogue - photos included - is Euro-Fer's property. All forms of copying are strictly prohibited.

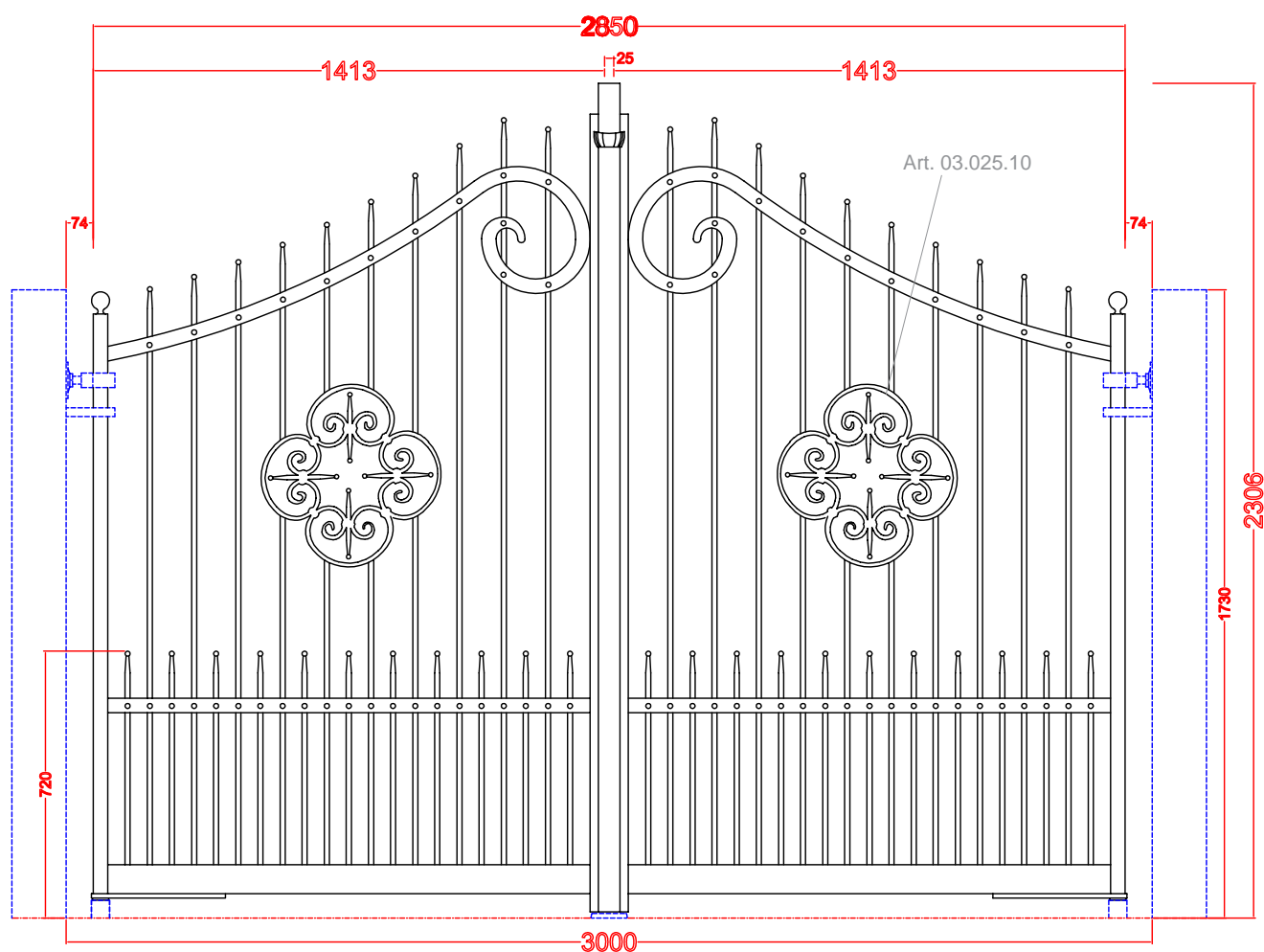

Afrodite 3000.14 □

Luce necessaria per l'installazione / Necessary gap for the installation	3000 mm
Larghezza ante / Wings width	2850 mm
Larghezza anta / Wing width	1413 mm
Altezza massima / Max. height	2306 mm
Altezza laterale / Side height	1730 mm
Paletti / Bars	□ 14x14 mm
Peso circa / Approx. weight	Kg. 194



Per un migliore risultato estetico, consigliamo l'abbinamento di questo modello con gli articoli EASY, GENOVA e CORTINA della sezione Linear-Gradius.
For a better aesthetic result, we suggest you to combine this model with the art.EASY, GENOVA and CORTINA of the Linear - Gradius railing system.

Iris 3500.12 - Demetra 3500.14

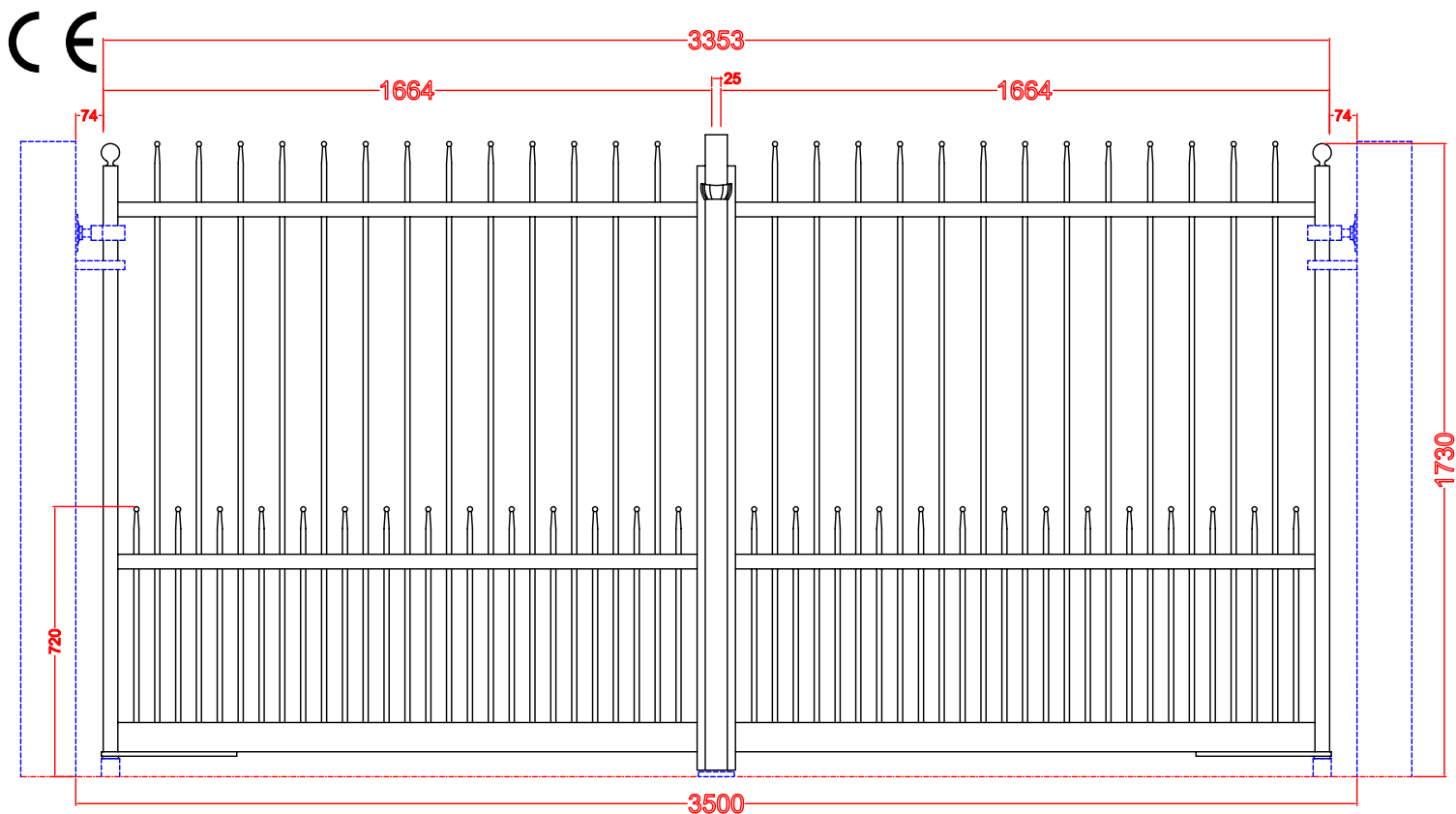

Iris 3500.12 □

Luce necessaria per l'installazione / Necessary gap for the installation	3500 mm
Larghezza ante / Wings width	3353 mm
Larghezza anta / Wing width	1664 mm
Altezza massima / Max. height	1730 mm
Altezza laterale / Side height	1730 mm
Paletti / Bars	□ 12x12 mm
Peso circa / Approx. weight	Kg. 133

Per un migliore risultato estetico, consigliamo l'abbinamento di questo modello con gli articoli EASY, GENOVA, VIENNA, AOSTA e CORTINA della sezione Linear-Gradius. **For a better aesthetic result, we suggest you to combine this model with the art. EASY, GENOVA, VIENNA, AOSTA and CORTINA of the Linear - Gradius railing system.**

Demetra 3500.14 Ø

Luce necessaria per l'installazione / Necessary gap for the installation	3500 mm
Larghezza ante / Wings width	3353 mm
Larghezza anta / Wing width	1664 mm
Altezza massima / Max. height	1730 mm
Altezza laterale / Side height	1730 mm
Paletti / Bars	Ø14 mm
Peso circa / Approx. weight	Kg. 147

Per un migliore risultato estetico, consigliamo l'abbinamento di questo modello con gli articoli MILANO, ARCO MILANO, TORINO, MONACO, FIRENZE e PISA della sezione Linear-Gradius. **For a better aesthetic result, we suggest you to combine this model with the art. MILANO, ARCO MILANO, TORINO, MONACO, FIRENZE and PISA of the Linear - Gradius railing system.**



Tutte le parti di questo catalogo - foto comprese - sono di proprietà Euro-Fer. La riproduzione, anche parziale, è vietata in ogni forma e con ogni mezzo. / Every part of this catalogue - photos included - is Euro-Fer's property. All forms of copying are strictly prohibited.

Iris 3000.12 - Demetra 3000.14

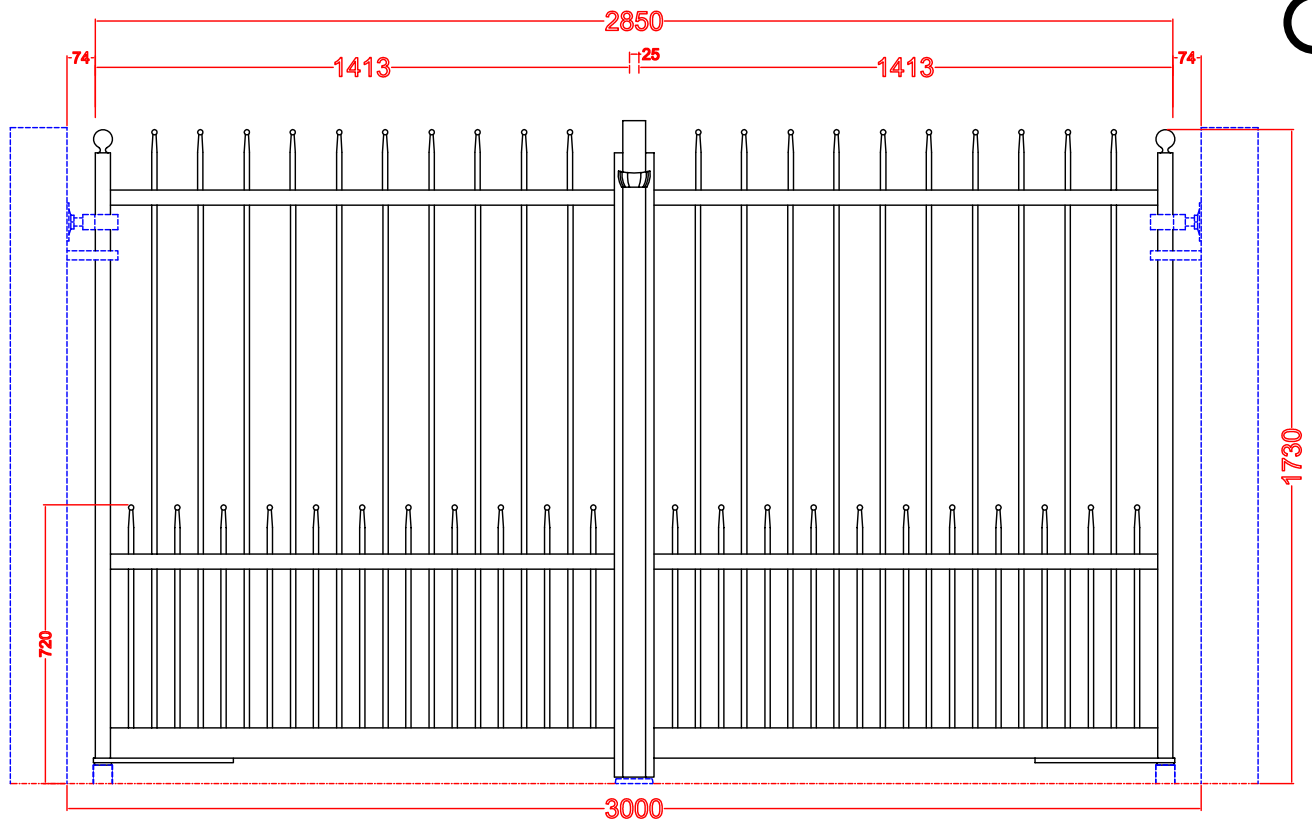

Iris 3000.12 □

Luce necessaria per l'installazione / Necessary gap for the installation	3000 mm
Larghezza ante / Wings width	2850 mm
Larghezza anta / Wing width	1413 mm
Altezza massima / Max. height	1730 mm
Altezza laterale / Side height	1730 mm
Paletti / Bars	□ 12x12 mm
Peso circa / Approx. weight	Kg. 120

Per un migliore risultato estetico, consigliamo l'abbinamento di questo modello con gli articoli EASY, GENOVA, VIENNA, AOSTA e CORTINA della sezione Linear-Gradius. For a better aesthetic result, we suggest you to combine this model with the art. EASY, GENOVA, VIENNA, AOSTA and CORTINA of the Linear - Gradius railing system.

Demetra 3000.14 Ø

Luce necessaria per l'installazione / Necessary gap for the installation	3000 mm
Larghezza ante / Wings width	2850 mm
Larghezza anta / Wing width	1413 mm
Altezza massima / Max. height	1730 mm
Altezza laterale / Side height	1730 mm
Paletti / Bars	Ø14 mm
Peso circa / Approx. weight	Kg. 123

Per un migliore risultato estetico, consigliamo l'abbinamento di questo modello con gli articoli MILANO, ARCO MILANO, TORINO, MONACO, FIRENZE e PISA della sezione Linear-Gradius. For a better aesthetic result, we suggest you to combine this model with the art. MILANO, ARCO MILANO, TORINO, MONACO, FIRENZE and PISA of the Linear - Gradius railing system.



Artemide 3500.14

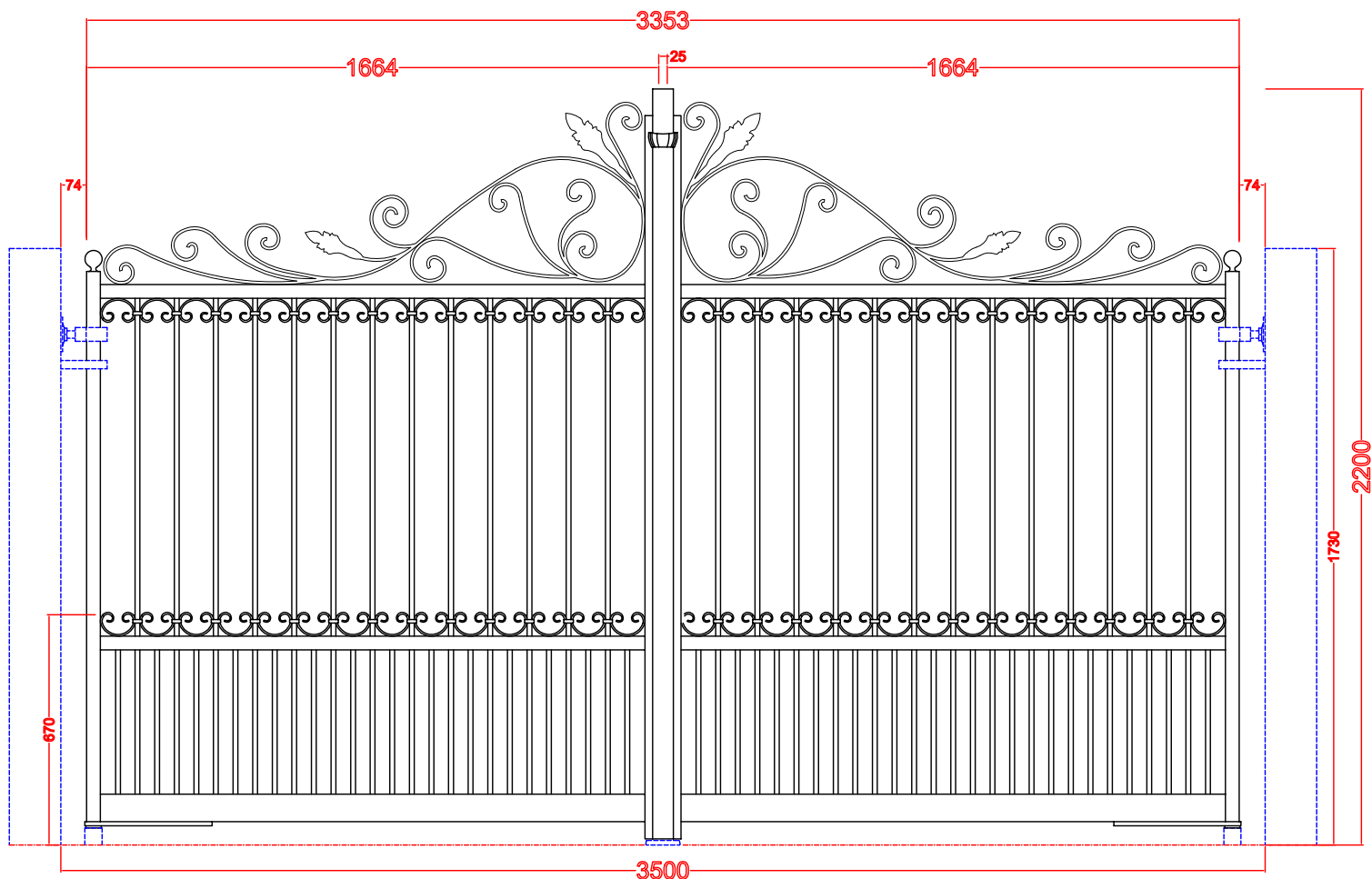

Artemide 3500.14 □

Luce necessaria per l'installazione / Necessary gap for the installation	3500 mm
Larghezza ante / Wings width	3353 mm
Larghezza anta / Wing width	1664 mm
Altezza massima / Max. height	2200 mm
Altezza laterale / Side height	1730 mm
Paletti / Bars	□ 14x14 mm
Peso circa / Approx. weight	Kg. 181

Per un migliore risultato estetico, consigliamo l'abbinamento di questo modello con gli articoli EASY, VENEZIA, LUCCA e CORTINA della sezione Linear-Gradius.

For a better aesthetic result, we suggest you to combine this model with the art.EASY, VENEZIA, LUCCA and CORTINA of the Linear - Gradius railing system.

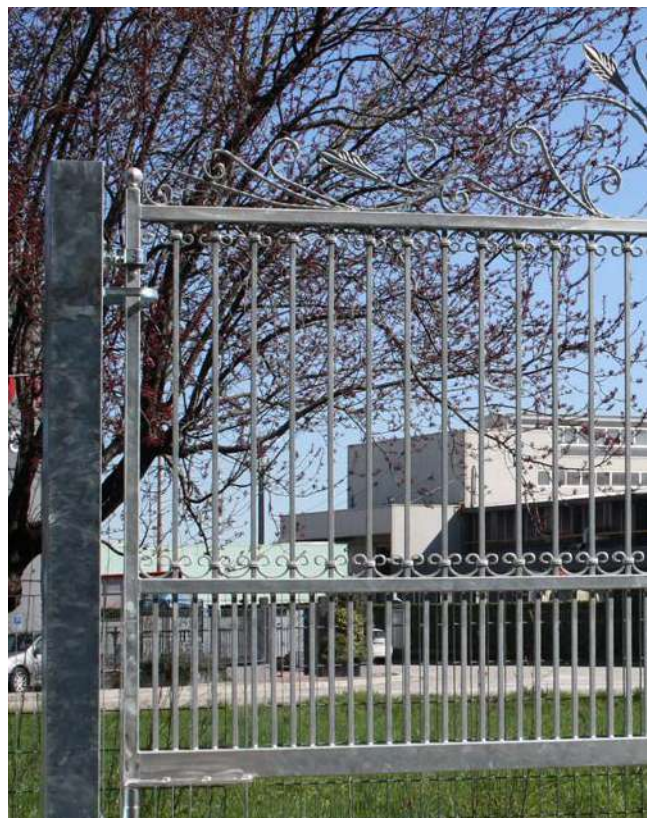

Tutte le parti di questo catalogo - foto comprese - sono di proprietà Euro-Fer. La riproduzione, anche parziale, è vietata in ogni forma e con ogni mezzo. / Every part of this catalogue - photos included - is Euro-Fer's property. All forms of copying are strictly prohibited.

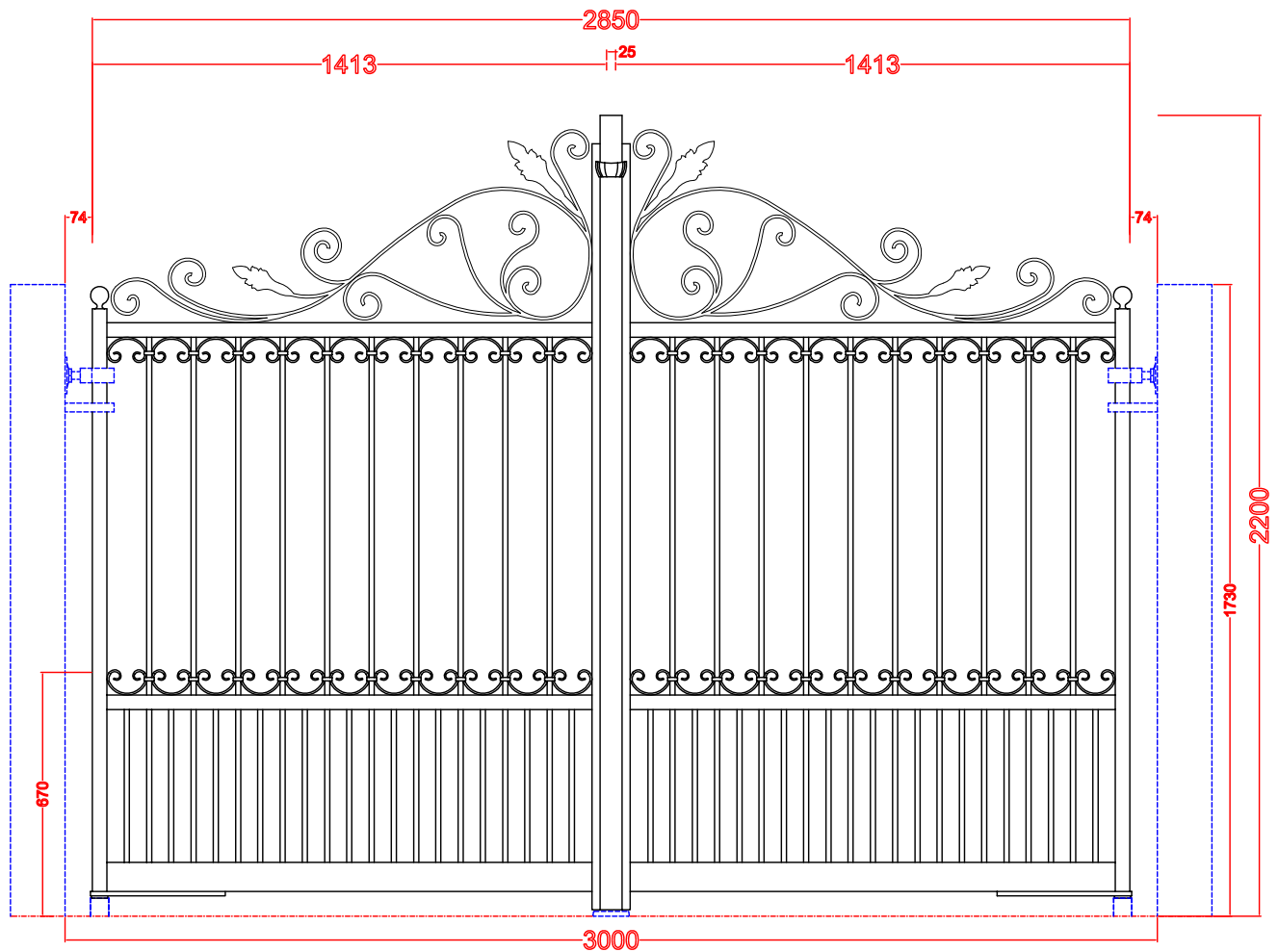

Artemide 3000.14 □

Luce necessaria per l'installazione / Necessary gap for the installation	3000 mm
Larghezza ante / Wings width	2850 mm
Larghezza anta / Wing width	1413 mm
Altezza massima / Max. height	2200 mm
Altezza laterale / Side height	1730 mm
Paletti / Bars	□ 14x14 mm
Peso circa / Approx. weight	Kg. 162



Per un migliore risultato estetico, consigliamo l'abbinamento di questo modello con gli articoli EASY, VENEZIA, LUCCA e CORTINA della sezione Linear-Gradius.

For a better aesthetic result, we suggest you to combine this model with the art.EASY, VENEZIA, LUCCA and CORTINA of the Linear - Gradius railing system.

Gea 3500.14

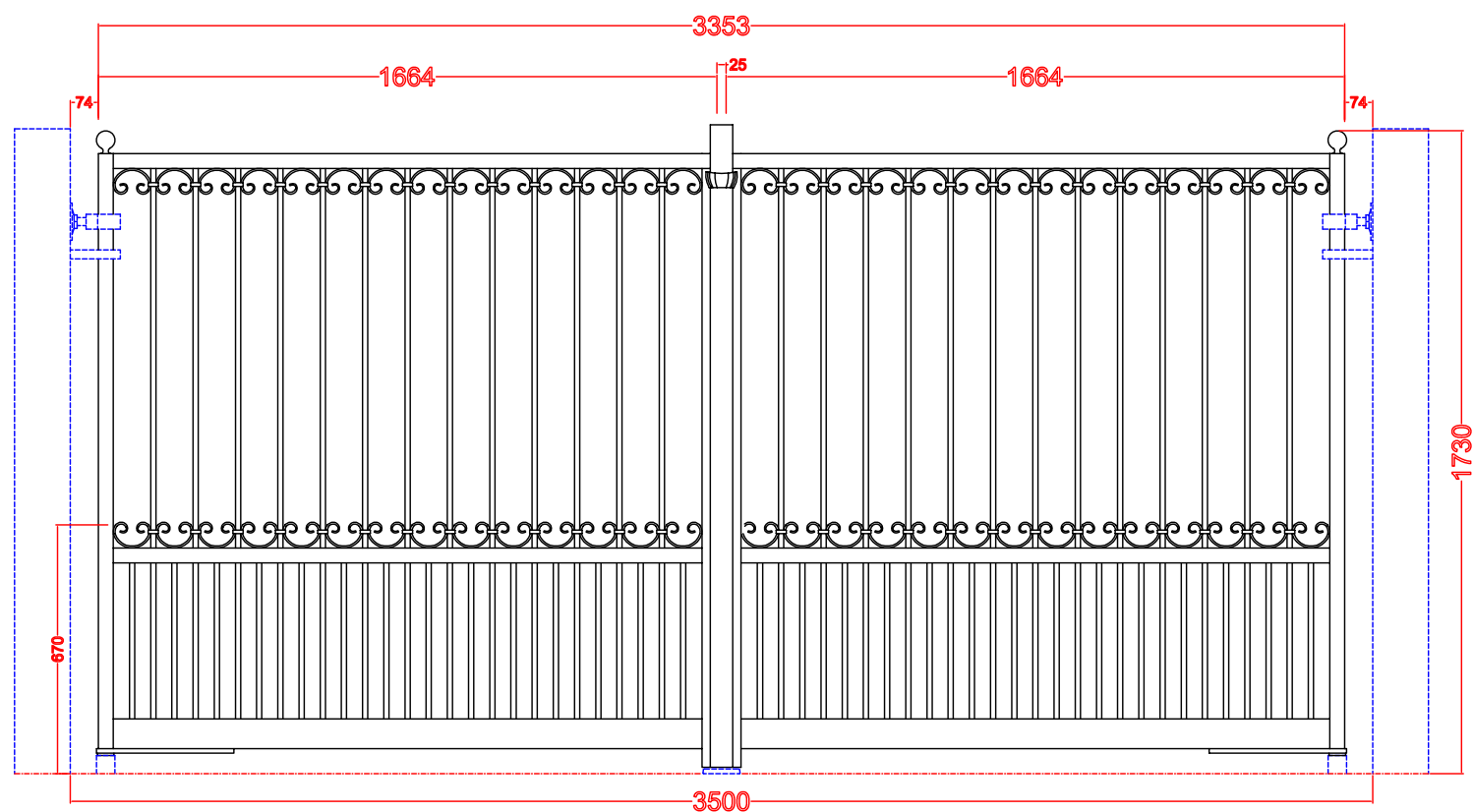

Gea 3500.14 □

Luce necessaria per l'installazione / Necessary gap for the installation	3500 mm
Larghezza ante / Wings width	3353 mm
Larghezza anta / Wing width	1664 mm
Altezza massima / Max. height	1730 mm
Altezza laterale / Side height	1730 mm
Paletti / Bars	□ 14x14 mm
Peso circa / Approx. weight	Kg. 163

Per un migliore risultato estetico, consigliamo l'abbinamento di questo modello con gli articoli EASY, LUCCA e CORTINA della sezione Linear-Gradius.

For a better aesthetic result, we suggest you to combine this model with the art. EASY, LUCCA and CORTINA of the Linear-Gradius railing system.



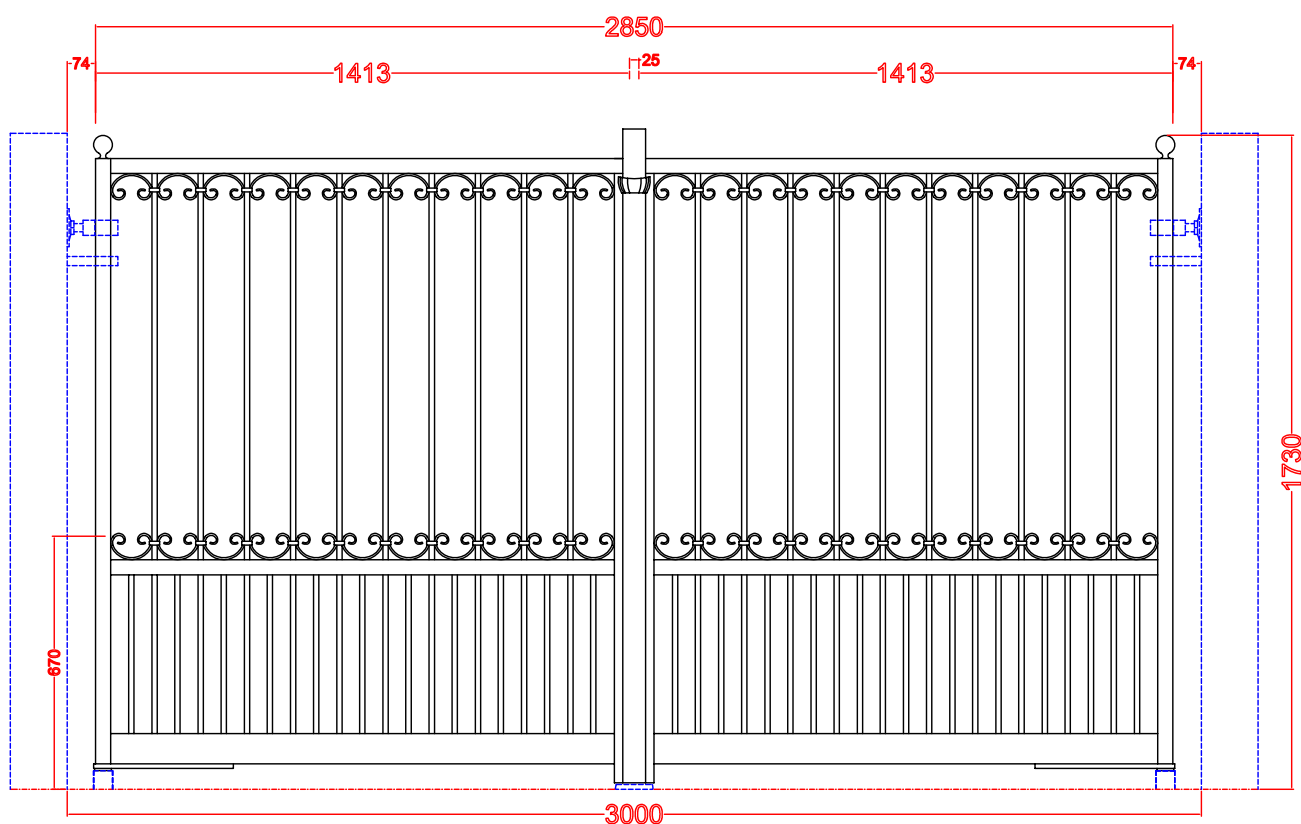

Gea 3000.14 □

Luce necessaria per l'installazione / Necessary gap for the installation	3000 mm
Larghezza ante / Wings width	2850 mm
Larghezza anta / Wing width	1413 mm
Altezza massima / Max. height	1730 mm
Altezza laterale / Side height	1730 mm
Paletti / Bars	□ 14x14 mm
Peso circa / Approx. weight	Kg. 142



Per un migliore risultato estetico, consigliamo l'abbinamento di questo modello con gli articoli EASY, LUCCA e CORTINA della sezione Linear-Gradius.

For a better aesthetic result, we suggest you to combine this model with the art. EASY, LUCCA and CORTINA of the Linear - Gradius railing system.

Cancelli pedonali / Pedestrian gates

Il cancello pedonale Euro-Fer è composto dall'anta a vostra scelta più questi elementi:

- pz. 1 Art. 15.310 cardine superiore
- pz. 1 Art. 15.311 cardine inferiore
- pz. 1 Art. 15.323 battente regolabile
- pz. 1 Art. 15.321 oppure Art. 15.322 serratura con copriserratura DX o SX

A richiesta: pz. 1 Art. PED.P oppure Art. PED.DIANA coppia di pilastri (forniti di viteria necessaria all'installazione degli accessori) e copricolonna.

Euro-Fer's pedestrian gate can be composed by your favourite wing and following elements:

- pcs. 1 Cod. 15.310 upper hinge
- pcs. 1 Cod. 15.311 lower hinge
- pcs. 1 Cod. 15.323 adjustable gate stop
- pcs. 1 Cod. 15.321 or Cod. 15.322 lock with lock cover right(DX) for opening to the right or left (SX) for opening to the left

On request: pcs. 1 Cod. PED.P or Cod. PED.DIANA couple of pillars (complete with necessary screws for assembly with pillars) and post caps.

Art. PED.P compatibile con le ante modello Atena, Demetra, Apollo Argo, Afrodite e Gea.

Cod. PED.P is suitable for Atena, Demetra, Apollo Argo, Afrodite and Gea wings.

Art. PED.DIANA compatibile con le ante modello Diana.

Cod. PED.DIANA is suitable for Diana wings.

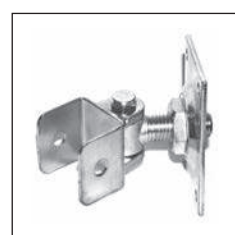

Art. 15.310 cardine superiore
Cod. 15.310 upper hinge



Art. 15.323 battente regolabile
Cod. 15.323 adjustable gate stop



Art. 15.321 oppure Art. 15.322
serratura a scelta DX o SX
Cod. 15.321 or Cod. 15.322
lock with lock cover

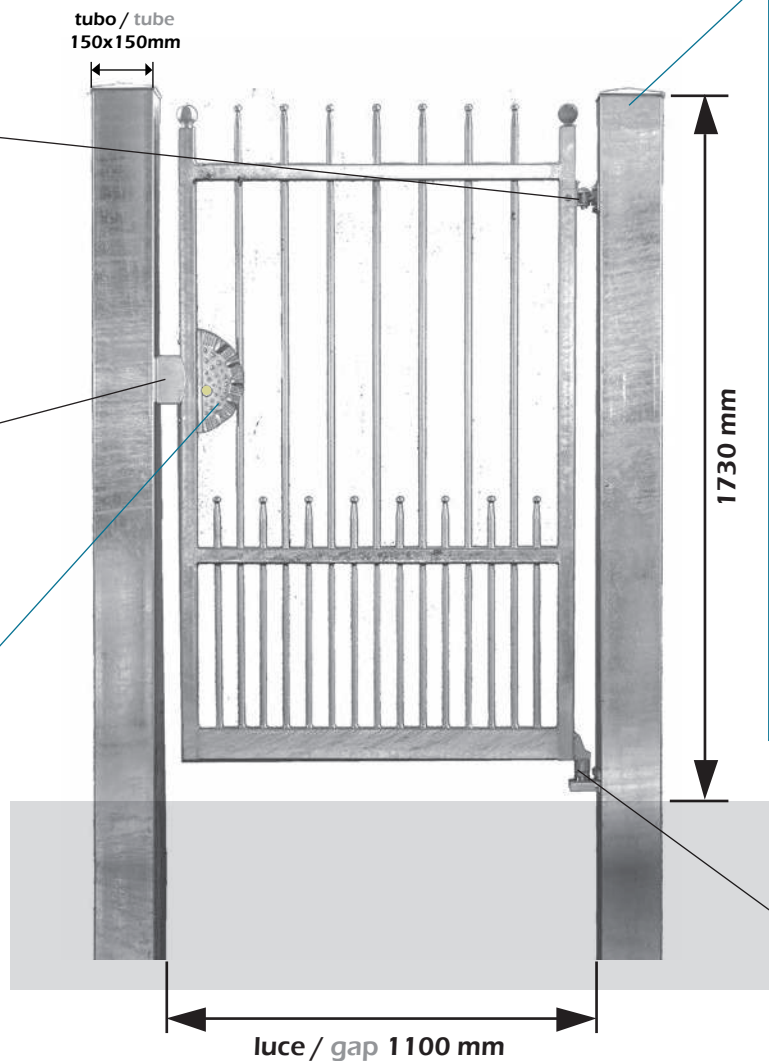

Coppia di pilastri con fori filettati e copricolonna
Couple of pillars for pedestrian gate with threaded holes and post caps

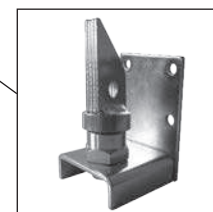

Art. 15.311 cardine inferiore
Cod. 15.311 lower hinge

Art. 15.321 serratura per cancelletto
apertura verso destra.
Cod. 15.321 pedestrian gate lock for
opening to the right.

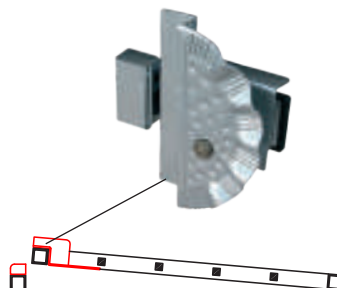

Art. 15.322 serratura per cancelletto
apertura verso sinistra.
Cod. 15.322 pedestrian gate lock for
opening to the left.

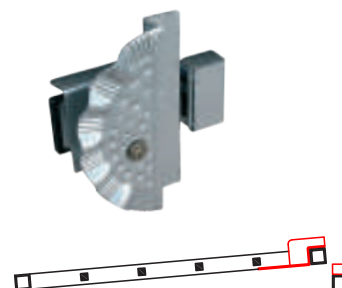

Secondo preferenza
pz. 1 serratura con copriserratura
According to your preference
pcs. 1 lock with lock cover

Art. 15.321 per apertura verso destra
Cod. 15.321 for opening to the right

o
Art. 15.322 per apertura verso sinistra
Cod. 15.322 for opening to the left

Cancelli pedonali / Pedestrian gates

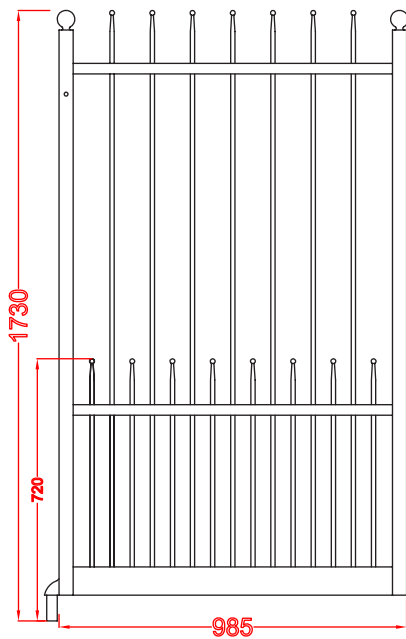

Atena 1100.14 □

Luce necessaria per l'installazione / Necessary gap for the installation	L. 1100 mm
Larghezza anta / Wings width	L. 985 mm
Altezza massima / Max. height	H. 1730 mm
Paletti / Bars	□ 14x14 mm
Peso circa / Approx. weight	Kg. 44

Atena 1100.12 □

Luce necessaria per l'installazione / Necessary gap for the installation	L. 1100 mm
Larghezza anta / Wings width	L. 985 mm
Altezza massima / Max. height	H. 1730 mm
Paletti / Bars	□ 12x12 mm
Peso circa / Approx. weight	Kg. 36

Demetra 1100.14 Ø

Luce necessaria per l'installazione / Necessary gap for the installation	L. 1100 mm
Larghezza anta / Wings width	L. 985 mm
Altezza massima / Max. height	H. 1730 mm
Paletti / Bars	Ø14 mm
Peso circa / Approx. weight	Kg. 44

Per ante:
Atena - 3500 / 3000
Iris - 3500 / 3000
Demetra Ø - 3500 / 3000

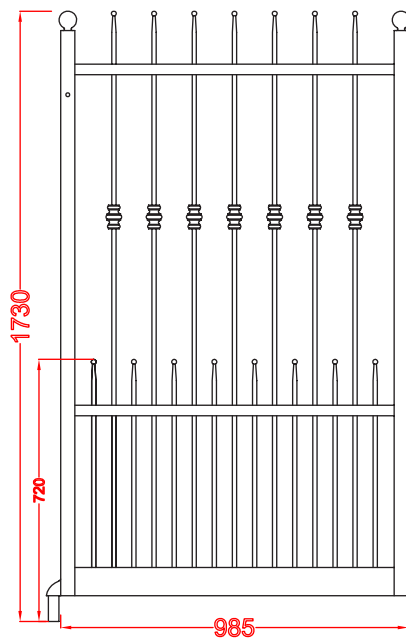

Apollo 1100.12 □

Luce necessaria per l'installazione / Necessary gap for the installation	L. 1100 mm
Larghezza anta / Wings width	L. 985 mm
Altezza massima / Max. height	H. 1730 mm
Paletti / Bars	□ 12x12 mm
Peso circa / Approx. weight	Kg. 38

Per ante:
Apollo - 3500 / 3000

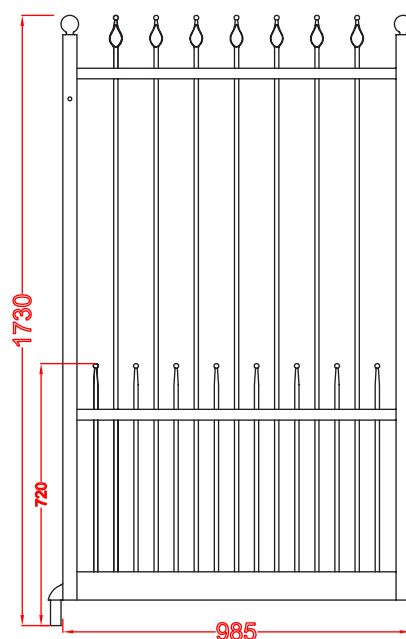

Argo 1100.12 □

Luce necessaria per l'installazione / Necessary gap for the installation	L. 1100 mm
Larghezza anta / Wings width	L. 985 mm
Altezza massima / Max. height	H. 1730 mm
Paletti / Bars	□ 12x12 mm
Peso circa / Approx. weight	Kg. 36

Per ante:
Argo - 3500 / 3000

Cancelli pedonali

Afrodite 1100.14 □

Luce necessaria per l'installazione / Necessary gap for the installation L. 1100 mm
 Larghezza anta / Wings width L. 985 mm
 Altezza massima / Max. height H. 1730 mm
 Paletti / Bars □ 14x14 mm
 Peso circa / Approx. weight Kg. 52

Per ante: Afrodite - 3500 / 3000

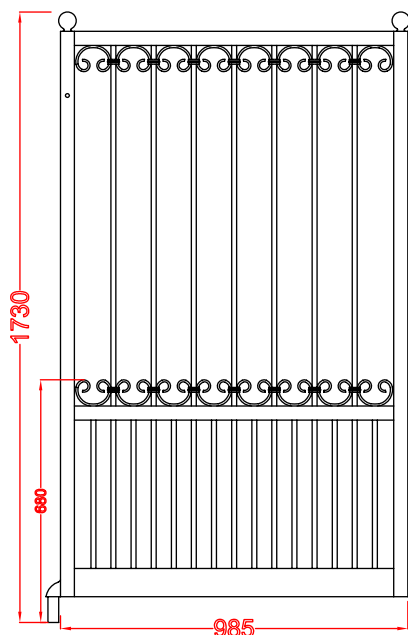
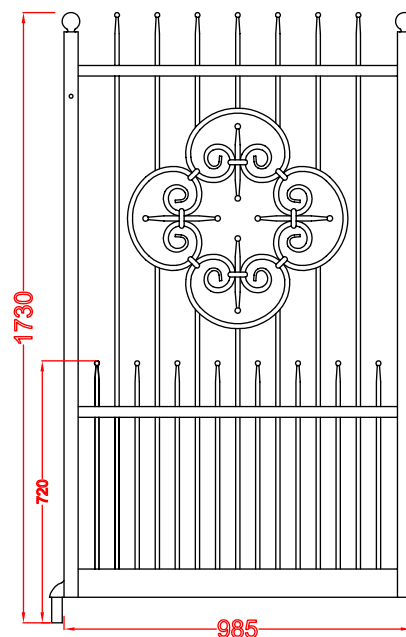

Gea 1100.14 □

Luce necessaria per l'installazione / Necessary gap for the installation L. 1100 mm
 Larghezza anta / Wings width L. 985 mm
 Altezza massima / Max. height H. 1730 mm
 Paletti / Bars □ 14x14 mm
 Peso circa / Approx. weight Kg. 46

Per ante: Gea - 3500 / 3000

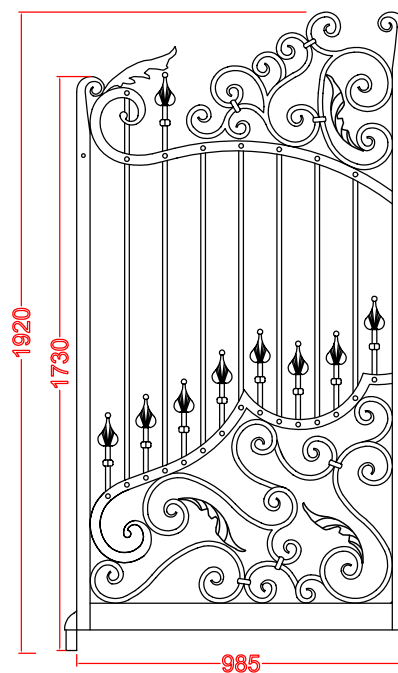

Diana 1100.16 □

Luce necessaria per l'installazione / Necessary gap for the installation L. 1100 mm
 Larghezza anta / Wings width L. 985 mm
 Altezza massima / Max. height H. 1850 mm
 Altezza laterale / Side height H. 1730 mm
 Paletti / Bars □ 16x16 mm
 Peso circa / Approx. weight Kg. 80

Per ante: Diana - 3500

**Il cancello pedonale Euro-Fer è composto dall'anta a vostra scelta più questi elementi:**

pz. 1 Art. 15.310 cardine superiore

pz. 1 Art. 15.311 cardine inferiore

pz. 1 Art. 15.323 battente regolabile

pz. 1 Art. 15.321 oppure Art. 15.322 serratura con copriserratura DX o SX

A richiesta: pz. 1 Art. PED.P oppure Art. PED.DIANA coppia di pilastri (forniti di viteria necessaria all'installazione degli accessori) e copricolonna.

Euro-Fer's pedestrian gate can be composed by your favourite wing and following elements:

pcs. 1 Cod. 15.310 upper hinge

pcs. 1 Cod. 15.311 lower hinge

pcs. 1 Cod. 15.323 adjustable gate stop

pcs. 1 Cod. 15.321 or Cod. 15.322 lock with lock cover right (DX) for opening to the right or left (SX) for opening to the left

On request: pcs. 1 Cod. PED.P or Cod. PED.DIANA couple of pillars (complete with necessary screws for assembly with pillars) and post caps.



15.310 cardine superiore / 15.310 upper hinge



15.323 Battente regolabile / 15.323 Adjustable gate stop



15.311 cardine inferiore / 15.311 lower hinge

☐ 15.322 serratura per cancelletto apertura verso sinistra
15.322 lock for opening to the left☐ 15.321 serratura per cancelletto apertura verso destra
15.321 lock for opening to the right**A richiesta / On request**☐ PED.P

Coppia di pilastri con fori filettati e copricolonna, compatibile con le ante modello Atena, Demetra, Apollo, Argo, Afrodite e Gea.

Couple of pillars for pedestrian gate with threaded holes and post caps, suitable for Atena, Demetra, Apollo Argo, Afrodite and Gea wings.

☐ PED.DIANA

Coppia di pilastri con fori filettati e copricolonna, compatibile con le ante modello Diana.

Couple of pillars for pedestrian gate with threaded holes and post caps, suitable for Diana wings.

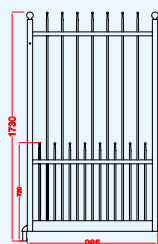
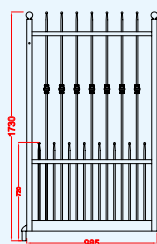
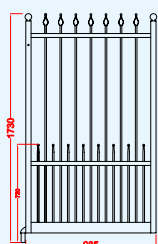
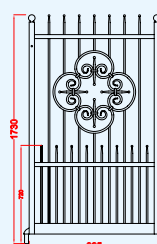
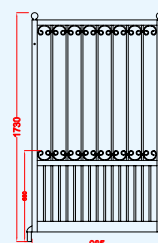
Atena 1100.14 ☐Atena 1100.12 ☐Demetra 1100.14 ☐Apollo 1100.12 ☐Argo 1100.12 ☐Afrodite 1100.14 ☐Gea 1100.14 ☐Diana 1100.16 ☐

Cliente / Customer

Data / Date

Timbro e Firma / Company data and Signature

Note



Modulo d'ordine

PZ.

Fase 1 : vedi pag. 4

A

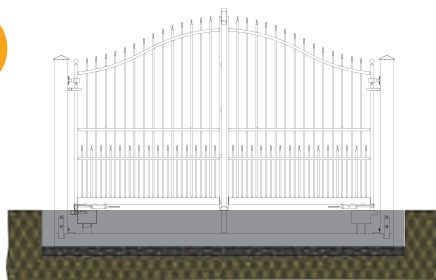

Ante e Struttura Motorizzabili

Il KIT-CANC.3500.A il KIT-CANC.3000.A e il KIT-CANC.DIANA.A sono composti dai seguenti elementi :

- pz. 2 **Art. 15.300** cardini superiori (completi di viti antiscardinamento)
- pz. 2 **Art. 15.305** anelli di sicurezza
- pz. 2 **Art. 15.350** pilastri (forniti di viteria per cardine superiore, anello di sicurezza ed assemblaggio con la base)
- pz. 2 **Art. 15.059.ZF** copricolonna
- pz. 1 **Art. 15.356.35** oppure **Art. 15.356.30** base per struttura Euro-Fer completa di casse per motore

☐ a richiesta pz. 1 **Art. 15.320** serratura con copriserratura

- ☐ **KIT-CANC.3500.A**
(per le ante modello 3500)
- ☐ **KIT-CANC.3000.A**
(per le ante modello 3000)
- ☐ **KIT-CANC.DIANA.A**
(per le ante modello Diana)

B

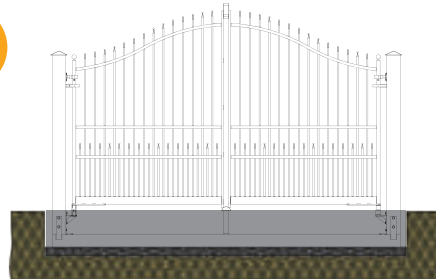

Ante e Struttura Manuali

Il KIT-CANC.3500.B il KIT-CANC.3000.B e il KIT-CANC.DIANA.B sono composti dai seguenti elementi :

- pz. 2 **Art. 15.300** cardini superiori (completi di viti antiscardinamento)
- pz. 2 **Art. 15.305** anelli di sicurezza
- pz. 2 **Art. 15.350** pilastri (forniti di viteria per cardine superiore, anello di sicurezza ed assemblaggio con la base)
- pz. 2 **Art. 15.059.ZF** copricolonna
- pz. 2 **Art. 15.301** cardini inferiori (forniti di viteria necessaria per l'assemblaggio con i pilastri)
- pz. 1 **Art. 15.355.35** oppure **Art. 15.355.30** base per struttura Euro-Fer
- pz. 1 **Art. 15.320** serratura con copriserratura

- ☐ **KIT-CANC.3500.B**
(per le ante modello 3500)
- ☐ **KIT-CANC.3000.B**
(per le ante modello 3000)
- ☐ **KIT-CANC.DIANA.B**
(per le ante modello Diana)

C



Ante Motorizzabili

Il KIT-CANC.C è composto dai seguenti elementi :

- pz. 2 **Art. 15.300** cardini superiori (completi di viti antiscardinamento)
- pz. 2 **Art. 15.305** anelli di sicurezza
- pz. 2 **Art. 15.302** casse Benincà per motore
- pz. 1 **Art. 15.307** oppure **Art. 15.308** battente fermacancello

☐ a richiesta pz. 1 **Art. 15.320** serratura con copriserratura

☐ **KIT-CANC.C**

D



Ante Manuali

Il KIT-CANC.D è composto dai seguenti elementi :

- pz. 2 **Art. 15.300** cardini superiori (completi di viti antiscardinamento)
- pz. 2 **Art. 15.305** anelli di sicurezza
- pz. 2 **Art. 15.303** cardini inferiori
- pz. 1 **Art. 15.307** oppure **Art. 15.308** battente fermacancello
- pz. 1 **Art. 15.320** serratura con copriserratura

☐ **KIT-CANC.D**

Fase 2 : vedi pag. 4

Diana 3500.16 ☐



Atena 3500.14 ☐
Atena 3500.12 ☐



Atena 3000.14 ☐
Atena 3000.12 ☐



Apollo 3500.12 ☐



Apollo 3000.12 ☐

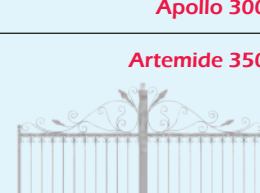

Argo 3500.12 ☐



Argo 3000.12 ☐

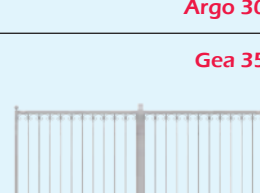

Afrodite 3500.14 ☐



Afrodite 3000.14 ☐

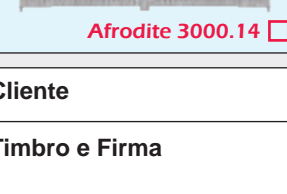

Iris 3500.12 ☐
Demetra 3500.14 ☐



Iris 3000.12 ☐
Demetra 3000.14 ☐

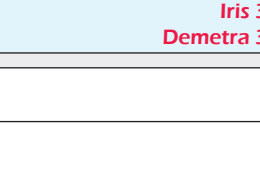

Artemide 3500.14 ☐



Artemide 3000.14 ☐

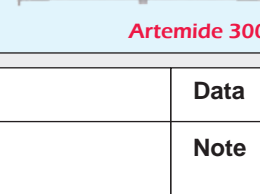

Gea 3500.14 ☐



Gea 3000.14 ☐

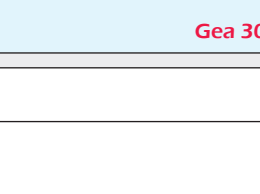

Cliente

Data

Timbro e Firma

Note



Order form

PZ.

Step 1 : see pag. 5

A

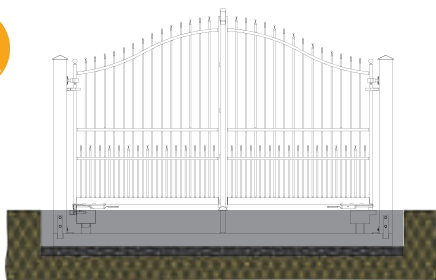

Wings and Motorizable Frame

The KIT-CANC.3500.A, KIT-CANC.3000.A and KIT-CANC.DIANA.A include the following elements:

pcs 2 Cod. 15.300 upper hinges (complete with unhinging screws)
 pcs 2 Cod. 15.305 safety rings
 pcs 2 Cod. 15.350 pillars (complete with screws for upper hinges, safety ring and support assembly)
 pcs 2 Cod. 15.059.ZF post caps
 pcs 1 Cod. 15.356.35 or Cod.15.356.30 support for Euro-Fer's frame complete with motor casing

- ☐ **KIT-CANC.3500.A**
(for wings 3500)
- ☐ **KIT-CANC.3000.A**
(for wings 3000)
- ☐ **KIT-CANC.DIANA.A**
(for wings Diana)

☐ on request pcs 1 Cod. 15.320 lock with lock cover

B

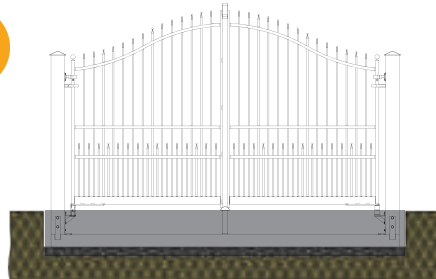

Wings and Manual Frame

The KIT-CANC.3500.B, KIT-CANC.3000.B and KIT-CANC.DIANA.B include the following elements:

pcs 2 Cod. 15.300 upper hinges (complete with unhinging screws)
 pcs 2 Cod. 15.305 safety rings
 pcs 2 Cod. 15.350 pillars (complete with screws for upper hinges, safety ring and support assembly)
 pcs 2 Cod. 15.059.ZF post caps
 pcs 2 Cod. 15.301 lower hinges (complete with necessary screws for assembly with pillars)
 pcs 1 Cod. 15.355.35 or Cod. 15.355.30 support for Euro - Fer's frame
 pcs 1 Cod. 15.320 lock with lock cover

- ☐ **KIT-CANC.3500.B**
(for wings 3500)
- ☐ **KIT-CANC.3000.B**
(for wings 3000)
- ☐ **KIT-CANC.DIANA.B**
(for wings Diana)

C



Motorizable Wings

Il KIT-CANC.C include the following elements:

pcs 2 Cod. 15.300 upper hinges (complete with unhinging screws)
 pcs 2 Cod. 15.305 safety rings
 pcs 2 Cod. 15.302 Benincà motor casings
 pcs 1 Cod. 15.307 or Cod. 15.308 gate stop

- ☐ **KIT-CANC.C**

☐ on request pcs 1 Cod. 15.320 lock with lock cover

D



Manual Wings

Il KIT-CANC.D include the following elements:

pcs 2 Cod. 15.300 upper hinges (complete with unhinging screws)
 pcs 2 Cod. 15.305 safety rings
 pcs 2 Cod. 15.303 lower hinges
 pcs 1 Cod. 15.307 or Cod. 15.308 gate stop
 pcs 1 Cod. 15.320 lock with lock cover

- ☐ **KIT-CANC.D**

Step 2 : see pag. 5

Diana 3500.16 ☐



Atena 3500.14 ☐
Atena 3500.12 ☐



Atena 3000.14 ☐
Atena 3000.12 ☐

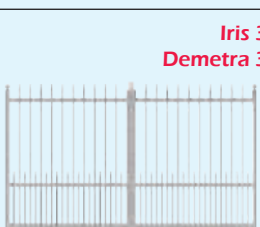

Apollo 3500.12 ☐



Apollo 3000.12 ☐



Argo 3500.12 ☐



Argo 3000.12 ☐



Afrodite 3500.14 ☐



Afrodite 3000.14 ☐

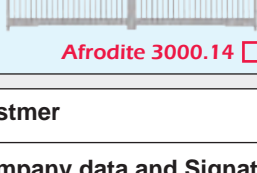

Iris 3500.12 ☐
Demetra 3500.14 ☐



Iris 3000.12 ☐
Demetra 3000.14 ☐

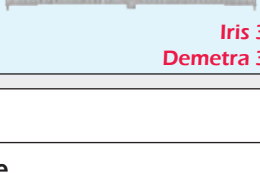

Artemide 3500.14 ☐



Artemide 3000.14 ☐

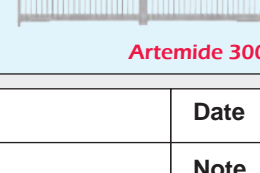

Gea 3500.14 ☐



Gea 3000.14 ☐

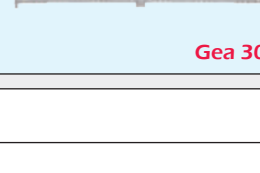

Custmer

Date

Company data and Signature

Note

LASERFER

PER UNA MAGGIORE PRIVACY DEI TUOI SPAZI EURO-FER TI PROPONE LA GAMMA LASERFER.

I pannelli LASERFER sono dei pannelli laserati facili da installare che, abbinati ai relativi piantoni, permettono di proteggere tratti rettilinei o di realizzare angoli a 90° aventi interasse di 1,5 m.

E' possibile scegliere tra le seguenti versioni:

- **Standard:** i pannelli Laserfer vengono tagliati al laser da lamiera prezincata (rivestimento min. Z 200 secondo UNI EN 10142) di spessore 25/10.
- **Verniciata:** al pannello standard viene applicato un trattamento di verniciatura con resine poliestere, colore standard nero micaceo.
- **Grezza:** i pannelli vengono tagliati al laser da lamiera nera o decapata di spessore 25/10.
- **Cor-Ten:** i pannelli vengono tagliati al laser da lamiera COR-TEN di spessore 25/10.

LASERFER ARE DESIGNED BY EURO-FER TO PROVIDE MORE PRIVACY TO YOUR SPACE

They are laser cutted panels easy to install that, combined with their dedicated posts, allow to fence straight sections and perimeters with 90° bends, using 1.5 meters modules.

It is possible to choose between the following versions:

- **Standard:** the LASERFER panels are laser cutted from pre-galvanized metal sheet (minimum coating Z 200 according to UNI EN 10142), with thickness 25/10.
- **Powder coated:** a treatment of micaceous black polyester resin is applied to the Standard panel.
- **Untreated:** the LASERFER panels are laser cutted from black or pickled sheet (thickness 25/10).
- **Cor-Ten:** the LASERFER panels are laser cutted from COR-TEN metal sheet (thickness 25/10).

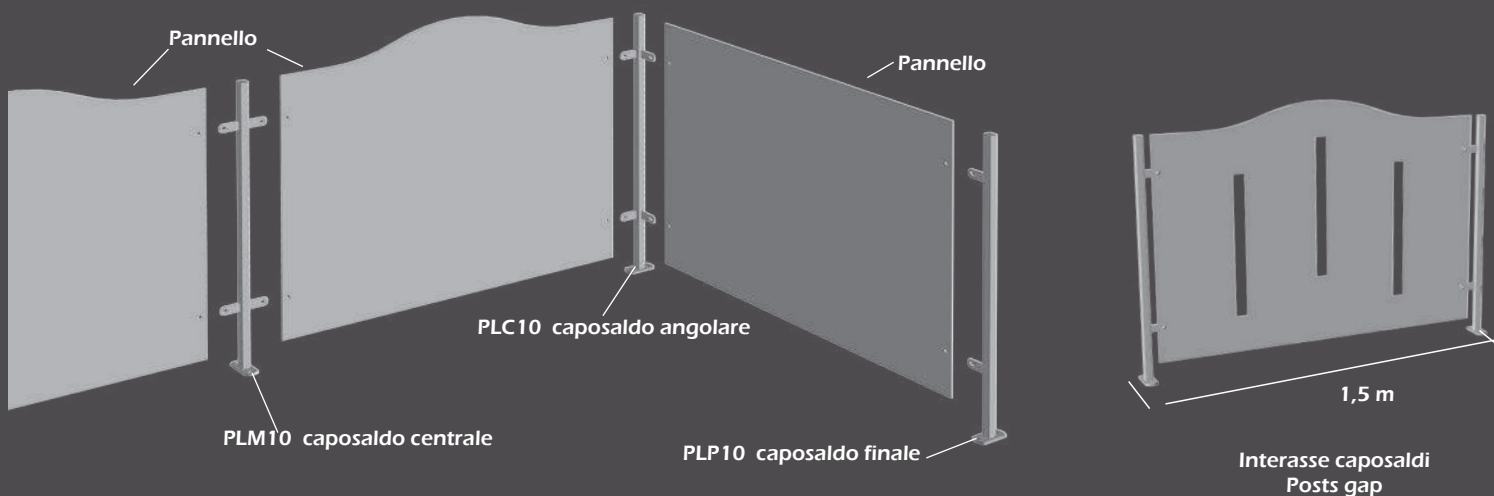

Crea il tuo pannello!

Oltre ai modelli standard con LASERFER puoi creare il Tuo pannello personalizzato!

Ti basterà semplicemente inviare una mail allegando:

- il file .DXF del pannello con il disegno da realizzare;
- il modulo d'ordine, che puoi trovare a pag. 51 o scaricandolo dal sito www.eurofer.com (area downloads), da compilare indicando misure, spessore e tipo di materiale;

per ricevere in breve tempo il Tuo preventivo.



Create your panel!

In addition to the standard panels you can create your custom product!

Simply email us attaching:

- the DXF file of the design you want to achieve;
- the filled order form available on page 51 of the catalog or on our website www.eurofer.com (downloads section). Don't forget to indicate size, thickness and finish you need;

We will come back to you very quickly.

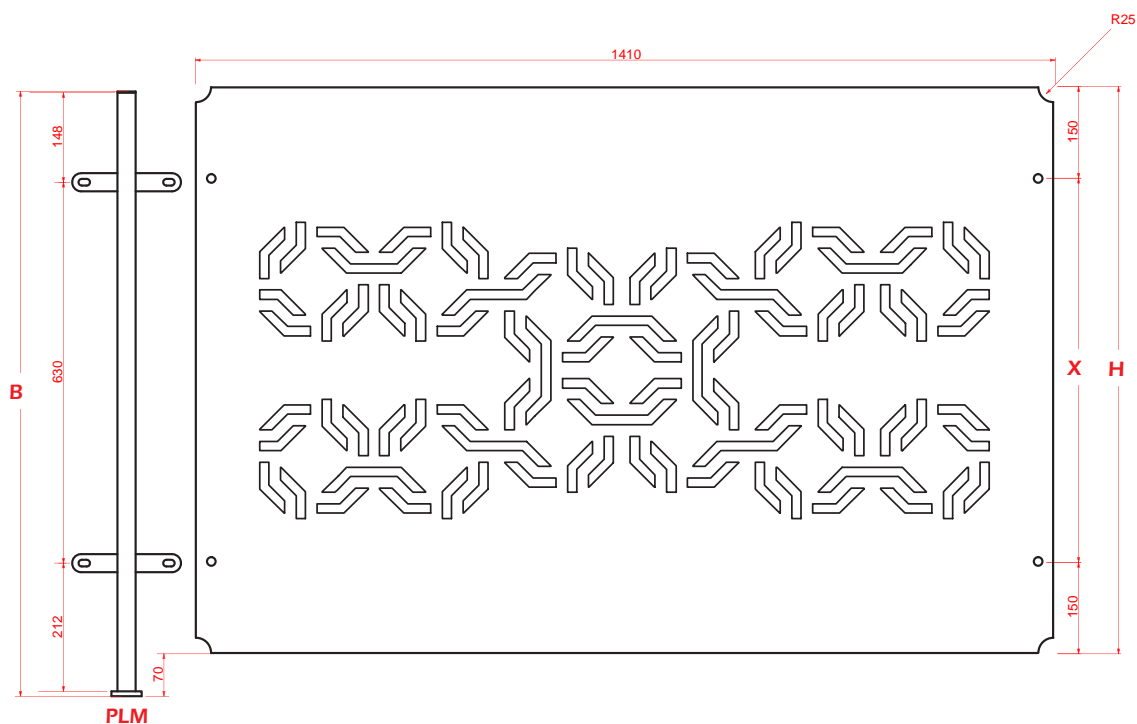

Finiture / Finishes

Standard: modulo prezinato /
pregalvanized panel

V: modulo prezinato e verniciato /
pregalvanized and powder coated panel

G: modulo grezzo / untreated panel

C: modulo COR-TEN / COR-TEN panel

Ottagonus 10

B	1000 mm
H	930 mm
X	630 mm
s	25/10 ≠

Acanthus

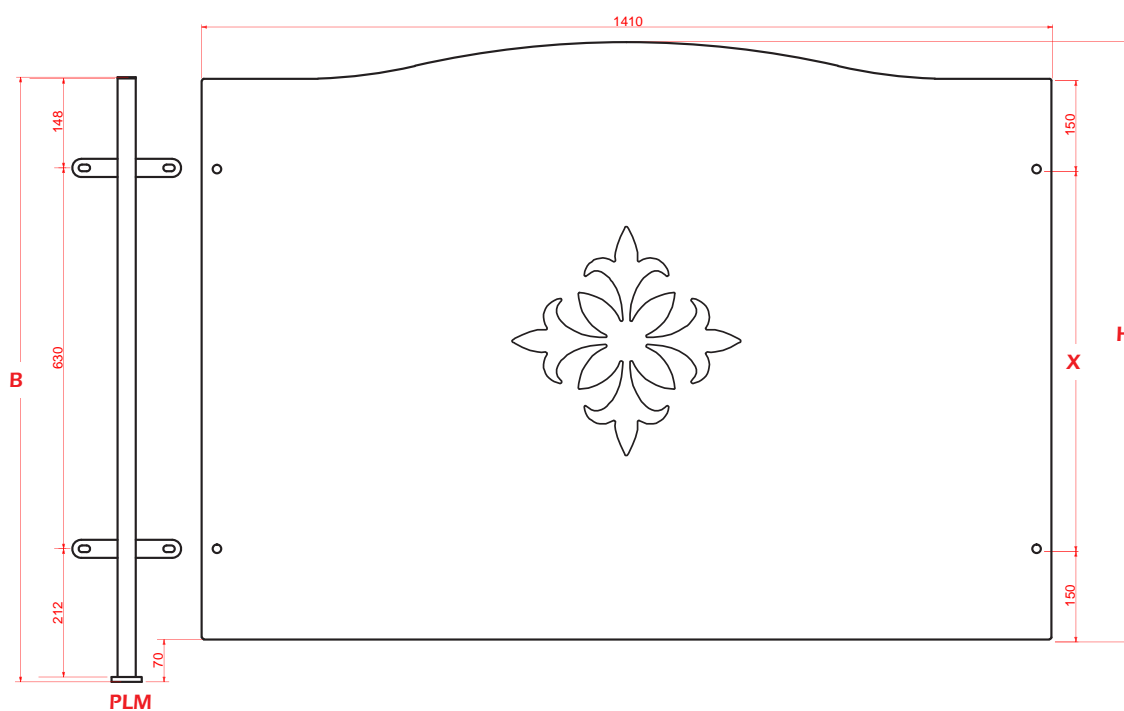

Acanthus 10

B	1000 mm
H	990 mm
X	630 mm
s	25/10 ≠

Finiture / Finishes

Standard: modulo prezinato /
pregalvanized panel

V V: modulo prezinato e verniciato /
pregalvanized and powder coated panel

G G: modulo grezzo / untreated panel

C C: modulo COR-TEN / COR-TEN panel

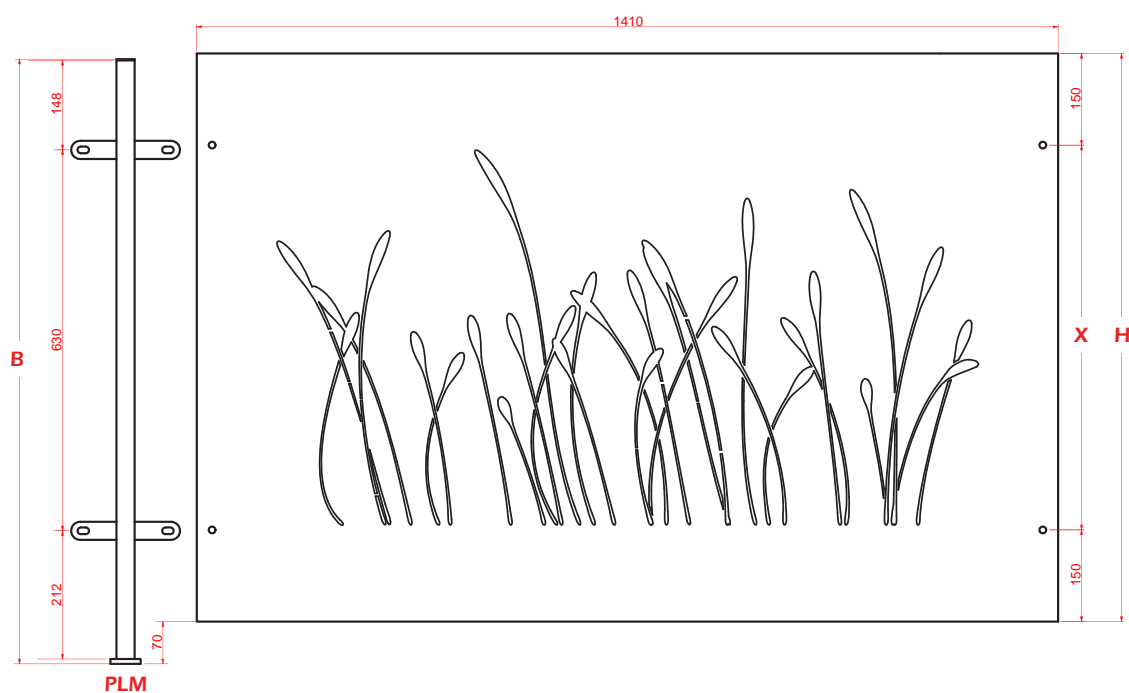

Finiture / Finishes

Standard: modulo prezincato /
pregalvanized panel

V V: modulo prezincato e verniciato /
pregalvanized and powder coated panel

G G: modulo grezzo / untreated panel

C C: modulo COR-TEN / COR-TEN panel

Propago 10

B	1000 mm
H	930 mm
X	630 mm
s	25/10 ≠

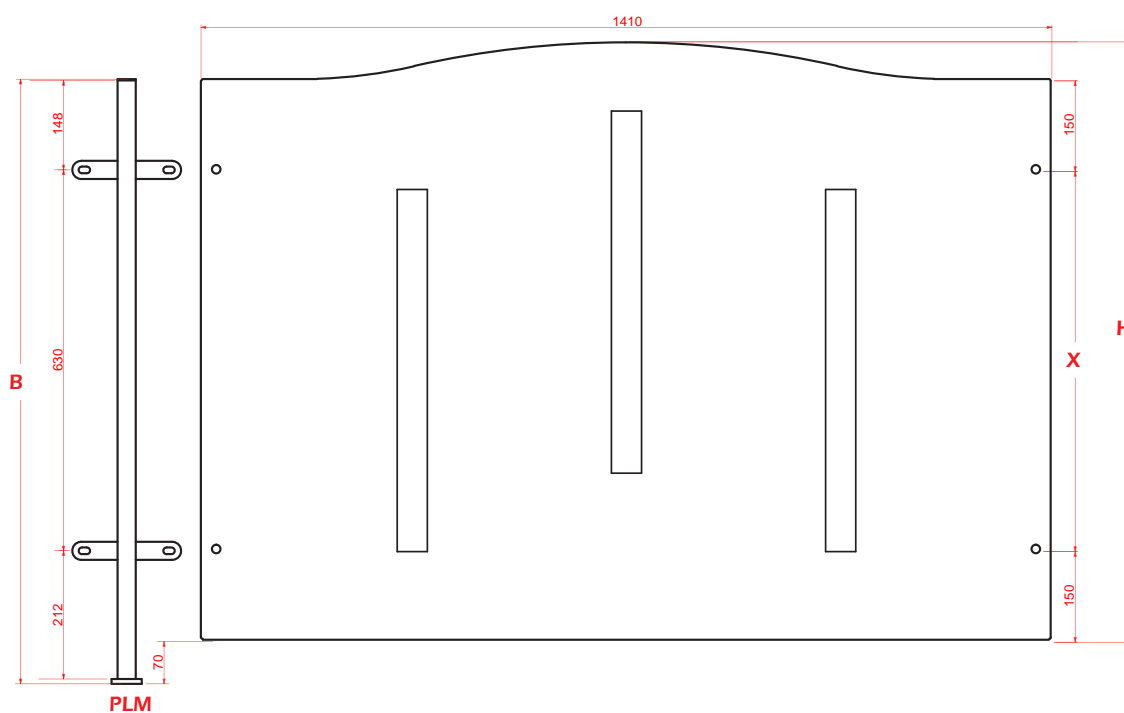

Iseo 10

B	1000 mm
H	990 mm
X	630 mm
s	25/10 ≠

Finiture / Finishes

Standard: modulo zincato /
pregalvanized panel

V V: modulo zincato e verniciato /
pregalvanized and powder coated panel

G G: modulo grezzo / untreated panel

C C: modulo COR-TEN / COR-TEN panel

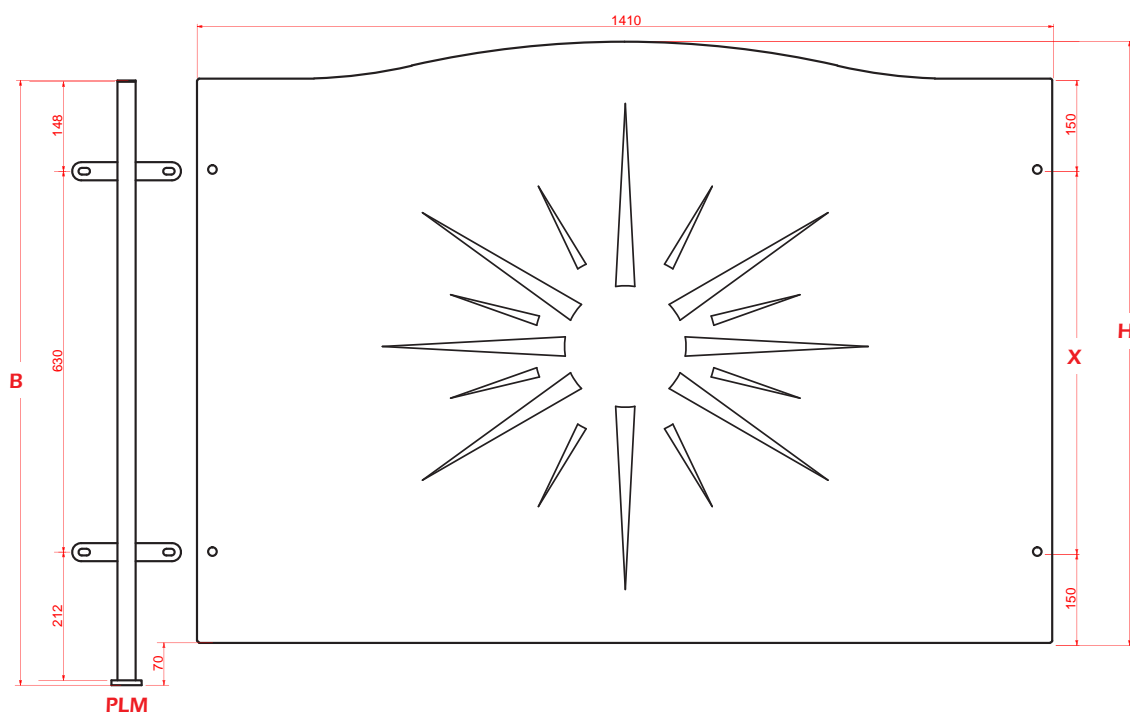
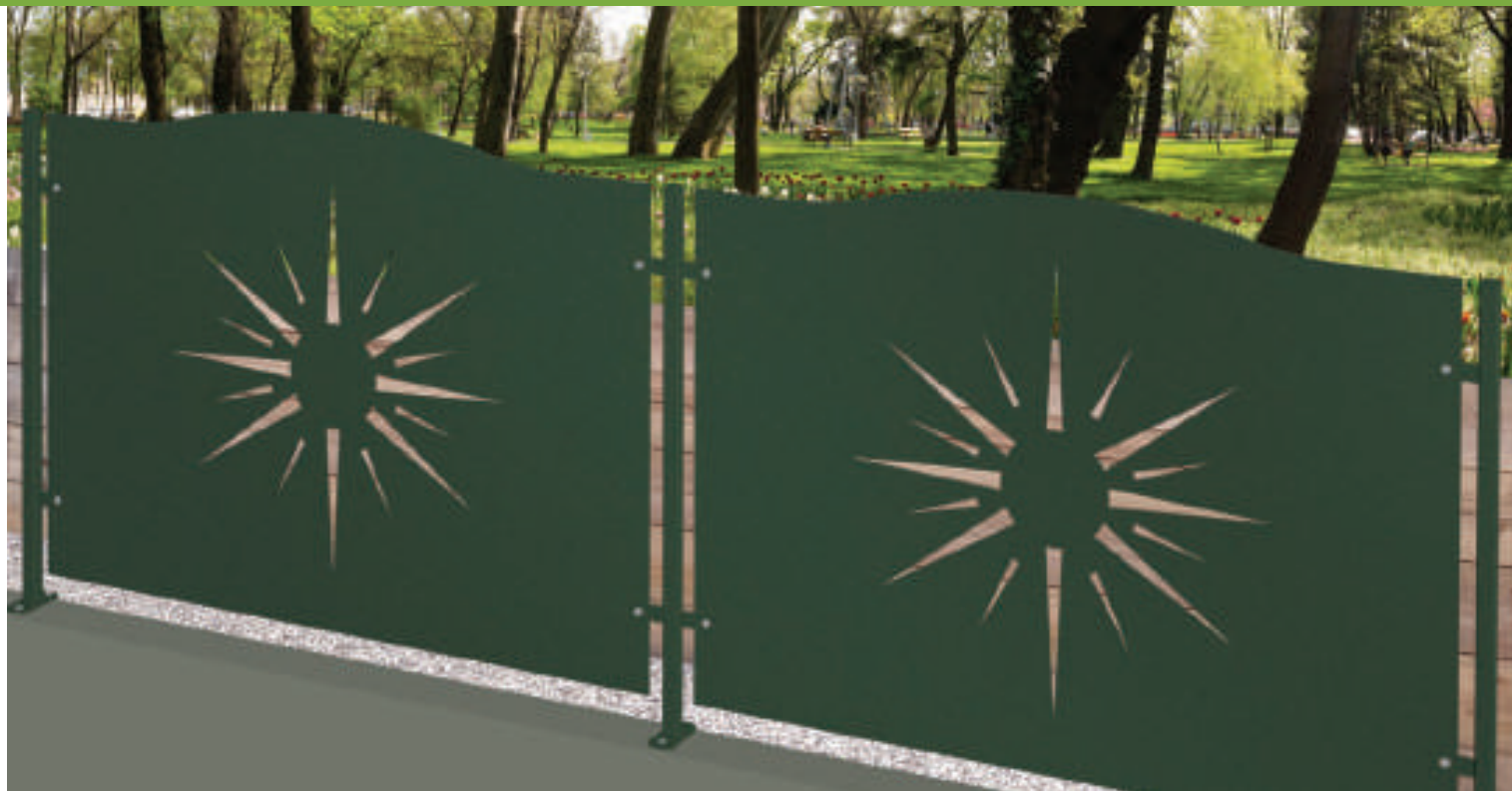

Finiture / Finishes

Standard: modulo prezinato /
pregalvanized panel

V V: modulo prezinato e verniciato /
pregalvanized and powder coated panel

G G: modulo grezzo / untreated panel

C C: modulo COR-TEN / COR-TEN panel

Garda 10

B 1000 mm

H 990 mm

X 630 mm

s 25/10 ≠

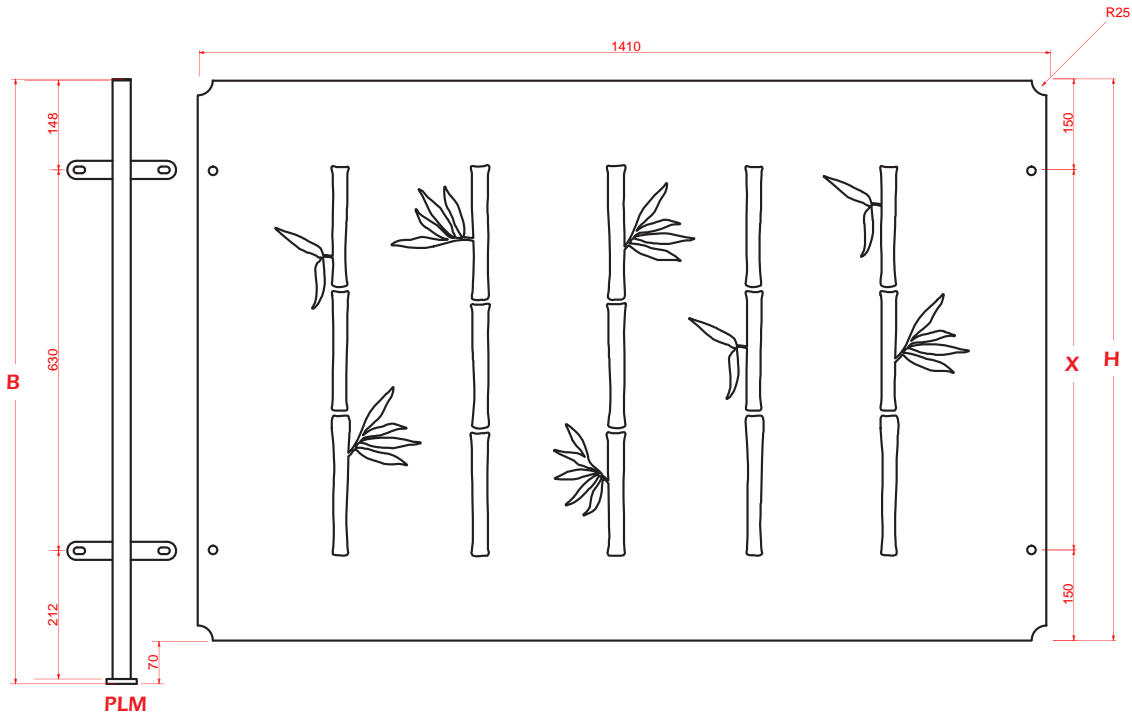

Cannetum 10

B	1000 mm
H	930 mm
X	630 mm
s	25/10 ≠

Finiture / Finishes

Standard: modulo prezinato /
pregalvanized panel

V V: modulo prezinato e verniciato /
pregalvanized and powder coated panel

G G: modulo grezzo / untreated panel

C C: modulo COR-TEN / COR-TEN panel

Capisaldi per versioni / Newel posts suitable for:
 OTTAGONUS 10, ACANTHUS 10, PROPAGO 10, GARDA 10, ISEO 10, CANNETUM 10

"I caposaldi della famiglia Laserfer sono zincati a caldo e vengono forniti con un set di viti M10 (KIT-VITI.L) zincate a freddo complete di dado antifurto per il fissaggio del pannello."
 "The Laserfer PANELS posts are hot galvanized, and include a set of M10 bolts (KIT-VITI.L) cold galvanized and snap-off cone nuts for fixing the panel."



KIT-VITI.L
 Comprende 4 viti M 10 in ferro zincato con dado antifurto.
 Includes 4 x M 10 bolts (galvanized iron) and snap-off cone nuts.

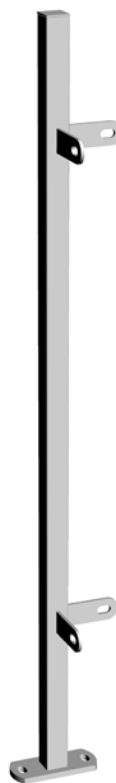
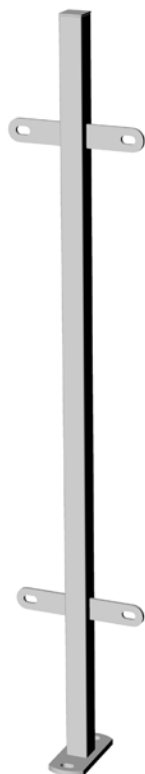
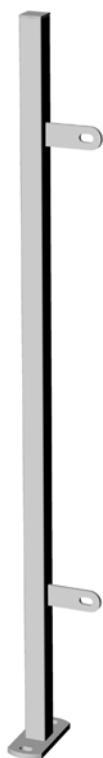

Finiture / Finishes

Standard: piantone zincato a caldo / galvanized post

V: piantone zincato a caldo e verniciato / galvanized and powder coated post

G: piantone grezzo / untreated post

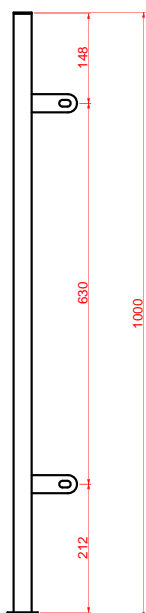

PLP 10 - H 1000 mm



Caposaldo forato con piastra di fissaggio. Comprende 2 viti M10 con dado antifurto. / Drilled newel post with base plates to bolt down to concrete or walls. Includes 2 x M10 Bolts and snap off cone nuts to fix the panel to the post.

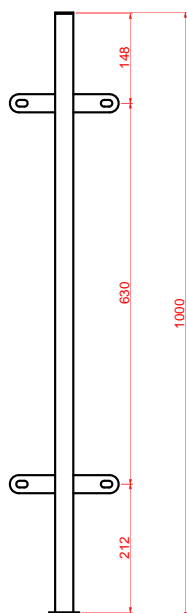

PLM 10 - H 1000 mm



Caposaldo forato con piastra di fissaggio. Comprende 4 viti M10 con dado antifurto. / Drilled newel post with base plates to bolt down to concrete or walls. Includes 4 x M10 Bolts and snap off cone nuts to fix the panel to the post.

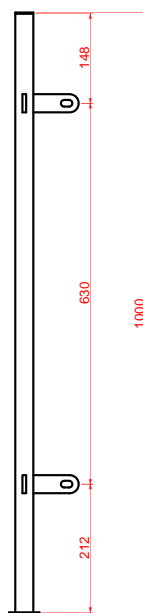

PLC 10 - H 1000 mm



Caposaldo forato con piastra di fissaggio. Comprende 4 viti M10 con dado antifurto. / Drilled newel post with base plates to bolt down to concrete or walls. Includes 4 x M10 Bolts and snap off cone nuts to fix the panel to the post.

EURO-FER

Modulo d'ordine per Laserfer Panels / Customized Laserfer Panels

Finitura / Finishing

N° pz. / N° pcs. _____

- ☐ Grezzi / Untreated mild steel
- ☐ Zincati / Galvanized
- ☐ Verniciati / Powder coated
- ☐ COR-TEN / COR-TEN

Dimensioni / Dimensions

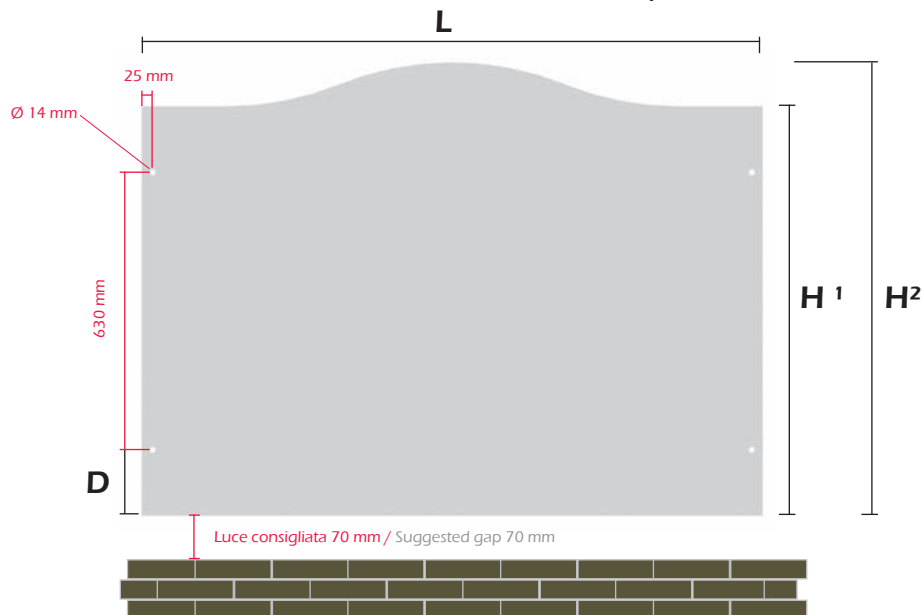

Spessore lamiera / Sheet thickness

≠ _____

L _____

H¹ _____

H² _____ *

D _____
min 50 mm / 200 mm max

* "Per ottenere il pannello rettangolare H1 = H2"
"For the rectangular panel H1 = H2"

Decorazione / Design

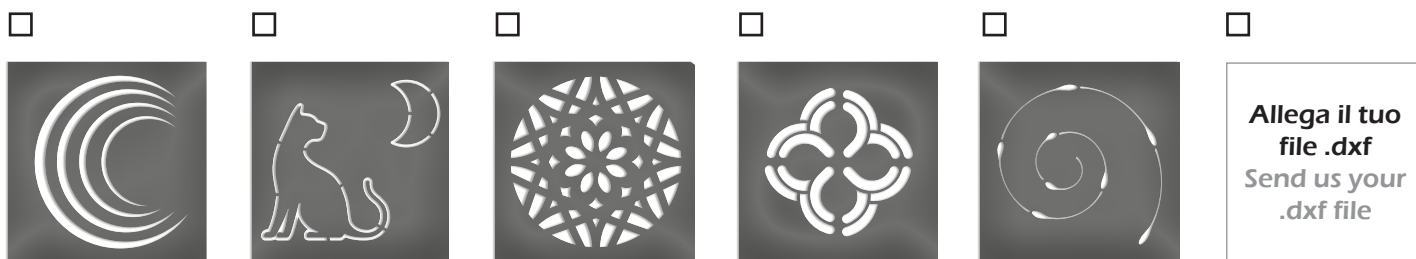

Caposaldi / Posts



Caposaldo di estremità /
First post

N° pz. / N° pcs. _____



Caposaldo di mezzeria /
Medium post

N° pz. / N° pcs. _____



Caposaldo ad angolo /
Corner post

N° pz. / N° pcs. _____

Finitura / Finishing

- ☐ Grezzi / Untreated mild steel
- ☐ Zincati / Galvanized
- ☐ Verniciati / Powder coated

Cliente

Data

Timbro e Firma

Note



Linear



Moduli zincati pronti per l'installazione

Euro-Fer Linear, il ferro in linea con i tuoi desideri.

Massima flessibilità per un'installazione semplicissima.

Dedicato a chi vuole recintare il proprio spazio in modo veloce, con moduli standard e a prezzi vantaggiosi.

Per velocizzare e semplificare la messa in opera delle recinzioni, Euro-Fer presenta Linear; moduli da due metri, zincati e con caposaldi abbinati.

Con Linear, rendere bella la vostra casa con il ferro battuto, diventa possibile anche su lunghi tratti, grazie ad un prodotto che da sempre valorizza ogni edificio.

Il modulo Linear è inoltre adatto per le installazioni ad angolo ed è completo di sistema per l'adattamento alle diverse lunghezze dei tratti da recintare. Con Linear Euro-Fer aggiunge un nuovo tassello alle sue diverse linee di prodotto.

La zincatura è un trattamento esclusivamente protettivo, pertanto può presentare in superficie zone esteticamente non omogenee le quali non influiscono sulla resistenza a corrosione del prodotto stesso.



Galvanized modules ready to use

Euro-Fer Linear, the wrought iron company meeting your wishes.

Adaptable for easy installation.

The Linear range was developed for speed of installation, and competitively priced. Eurofer Linear comes in 2 metre long, galvanized panels, with matching posts. With Linear it's possible to create long runs using an inexpensive, high quality, galvanized steel product.

Also ideal for corner installations. Our unique system allows for installation of varying lengths.

Linear is a modular fence system designed for anyone who wishes to visually improve their home or building using a high-quality and ready-made product.

Galvanized treatment is only protective, therefore you can find in the item's surface, some areas that are not aesthetically homogeneous. They don't affect the corrosion resistance and the product itself.

nuovo /new KIT-VITI.SS

Da oggi è possibile richiedere il nuovo KIT-VITI.SS ; il set di bulloni antifurto in acciaio A4 per una maggiore resistenza alla ruggine / It's now possible to order the new KIT-VITI.SS ; set of bolts and snap-off cone nuts made in stainless steel A4, for a better rust resistance.

Il KIT-VITI.SS è compatibile con tutte le recinzioni ed i piantoni della gamma Linear / KIT-VITI.SS is suitable for the whole range of panels and post of the Linear series.



inox

KIT-VITI.SS (acciaio inox - stainless steel)
Comprende 2 viti M10 con dado antifurto.
Includes 2 x M10 bolts and snap-off cone nuts.

Finiture

Novità!!! 

La gamma Linear è ora disponibile anche nella versione Verniciata Nero Micaceo e nella versione grezza.

Da oggi, i nostri moduli zincati a caldo possono essere ordinati già verniciati con una speciale resina poliesteri per esterni, di un gradevole colore Nero Micaceo, pronti per essere subito installati e per ottenere immediatamente un ottimo risultato estetico, risparmiando tempo e costi aggiuntivi.

La resina poliesteri che usiamo per la verniciatura è un prodotto studiato appositamente per questo tipo di utilizzo, e viene applicata dopo un trattamento di micro sabbiatura, al fine di migliorarne l'aggrappaggio con la superficie zincata a caldo.

I moduli disponibili anche nella versione Verniciata Nero Micaceo sono quelli identificati nel presente catalogo con la icona 

Ordinare la versione zincata e Verniciata è molto semplice: è sufficiente aggiungere il codice V al codice dell'articolo standard.

Per particolari esigenze tecniche e di costo, gli articoli della gamma Linear sono disponibili anche in versione Grezza, vale a dire senza zincatura o altri trattamenti.

I moduli disponibili nella versione Grezza sono quelli identificati nel presente catalogo con la icona 

Ordinare la versione Grezza è molto semplice: è sufficiente aggiungere il codice G al codice dell'articolo standard.

Esempio 1.: EASY10V – recinzione Easy10 zincata e Verniciata Nero Micaceo. 

Esempio 2.: EASY10G – recinzione Easy10 grezza. 

Finishes

New!!! 

The Linear railing system is now available galvanized with a gunmetal grey powder coated finish or in an untreated mild steel finish.

Using our ready to use galvanized Linear railing panels powder coated can save installation time and manufacturing costs.

We use a special polyester resin finish, which is suited to outdoor applications. It is applied after micro sand blasting to provide additional adhesion to the galvanised surface.

The Linear railings available in powder coated finish are marked with the icon  in the catalogue. To order the new gunmetal grey powder coated railings simply add V to the existing Linear part numbers.

The Linear railings available in untreated mild steel finish are marked with the icon  in the catalogue. To order the new untreated mild steel railings simply add G to the existing Linear part numbers.

Example 1 EASY10V - Railings Easy 10 galvanised with gunmetal grey powder coating. 

Example 2 EASY10G - Railings Easy 10 in untreated mild steel. 

Standard: modulo zincato a caldo / galvanized panel
 V: modulo zincato a caldo e verniciato / galvanized and powder coated railing
 G: modulo grezzo / untreated railing

Installazione lineare con caposaldi / Side by side with newels posts.

1 caposaldo + 1 modulo Linear = 2 m - Ogni caposaldo comprende 1 KIT-VITI di fissaggio M10 con dado antifurto. Per ogni angolo da realizzare bisogna ordinare un KIT-VITI extra.

1 post + 1 Linear panel = 2 m - The Linear panels are manufactured in a 1.97 metre width. This combined with a 30 x 30mm post gives post centres at 2 metres. We offer two types of posts. Concrete-In or Bolt-Down posts. Bolt-Down posts are pre drilled with an M12 hole.

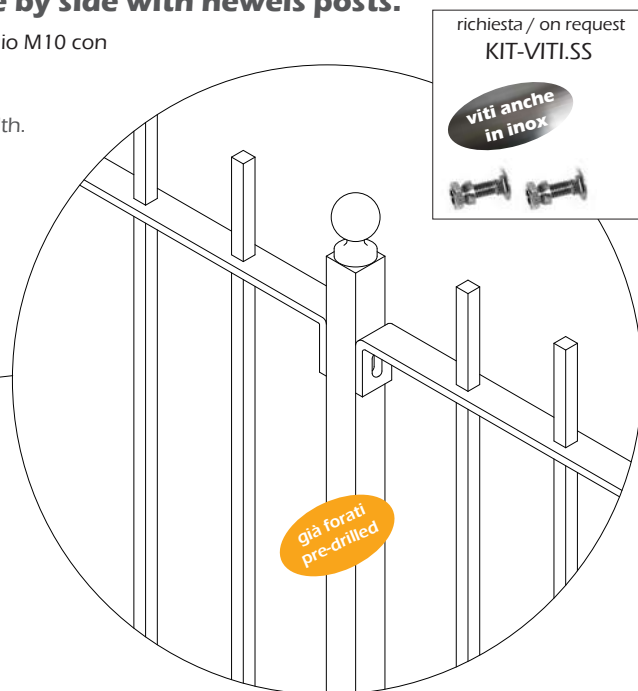
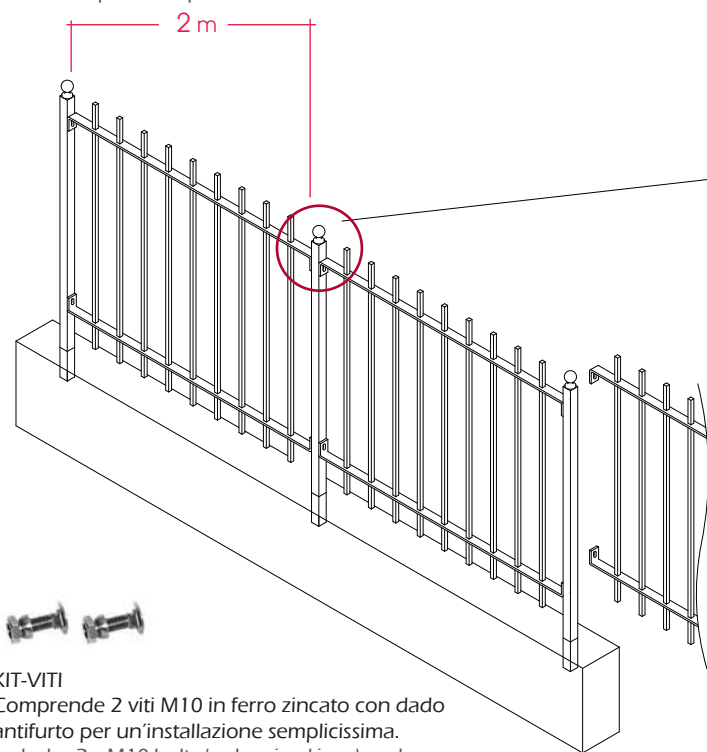

Tutti i caposaldi sono già forati.

Scegli il caposaldo più adatto:

- con piastra di fissaggio
- da annegare nel cemento

All newel posts are pre-drilled.

Choose the newel post most suitable for your needs:

- Bolt-Down
- Concrete-In



Guarda il video completo sul nostro sito www.eurofer.com

Adatto anche per installazione ad angolo / Illustration of a Corner Installation

Adatto anche per installazione ad angolo con l'apposito caposaldo.

Attenzione! I fori sul caposaldo sono sfalsati per permettere l'inserimento delle viti nelle due direzioni ortogonali.

Suitable for corner installations, with corner posts. The holes in the post must be at different levels in order to allow the fixing of the bolts to each side of the post. See the illustrations below.

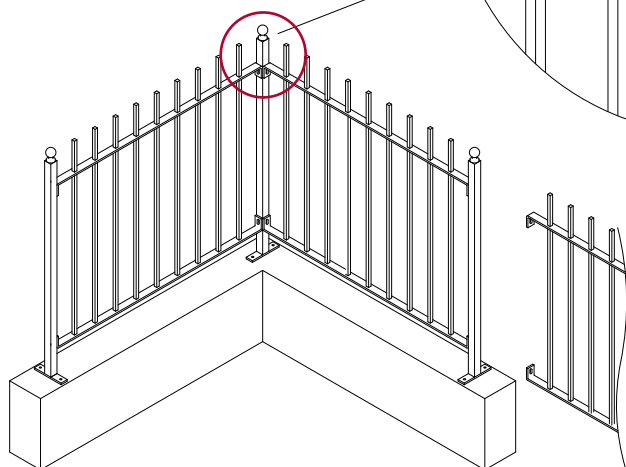
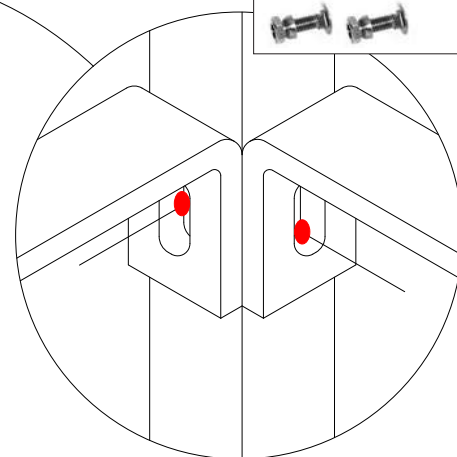
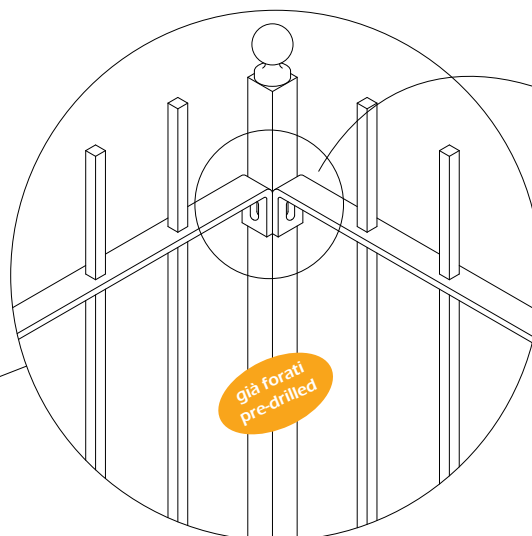

1 caposaldo + 1 modulo Linear = 2 m - Ogni caposaldo ad angolo comprende 2 KIT-VITI di fissaggio M10 con dado antifurto.

1 post + 1 Linear panel = 2 m - Each post includes two KIT-VITI M10 bolt & snap off cone nuts.



KIT-VITI

Comprende 2 viti M10 in ferro zincato con dado antifurto per un'installazione semplicissima.
Includes 2 x M10 bolts (galvanized iron) and snap-off cone nuts. Used when fixing a full panel.

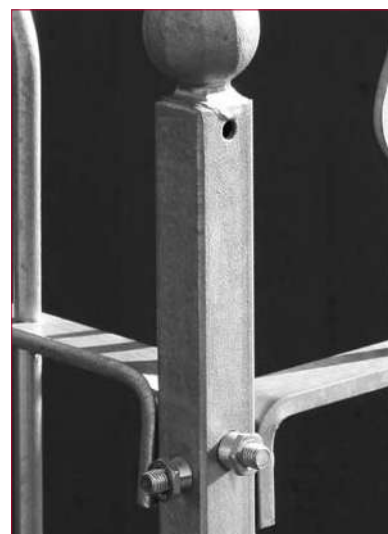

Guarda il video completo sul nostro sito www.eurofer.com

Installazione senza caposaldi / Suitable for installation between brick pillars.

1 modulo Linear = 1,97 m - Per ogni modulo da installare è necessario ordinare un KIT-MURO.

1 Linear panel = 1,97 m - Each panel requires 1 KIT-MURO.

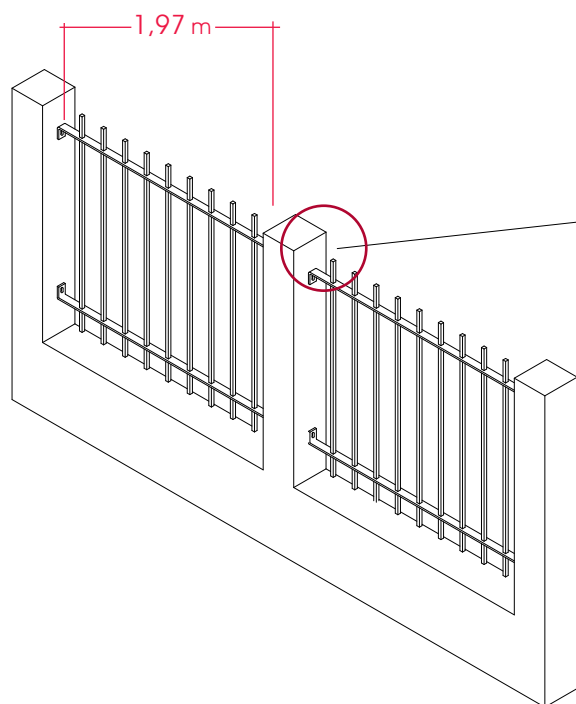

KIT-MURO

Comprende 4 viti M10 in ferro zincato con dado per installazione a muro

Includes 4 x M10 Through bolts (galvanized iron). Used when fixing on to brick pillars.

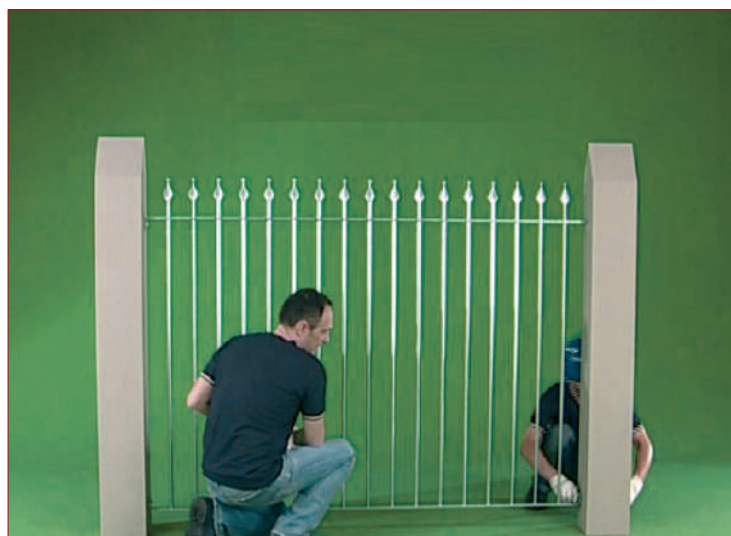

Guarda il video completo sul nostro sito www.eurofer.com

**Usando il raccordo a "L" è possibile adattare il sistema a tutte le lunghezze.
Angle Cleats to fit customised lengths.**

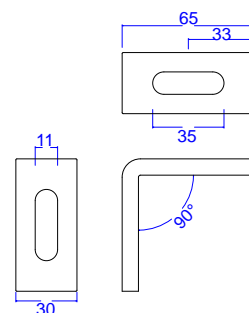
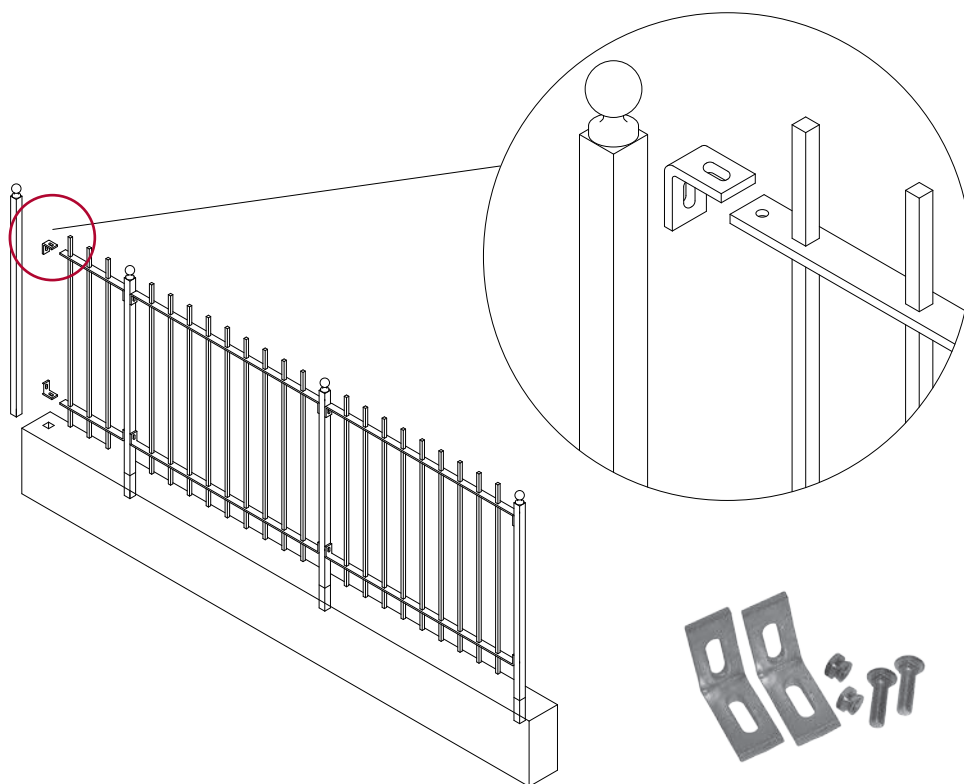

KIT-COL

Comprende 2 connettori a "L" e 2 viti M10 in ferro zincato con dado antifurto per il fissaggio del connettore alla ringhiera.

Includes 2 x Angle Cleats, 2 x M10 bolts (galvanized iron) and snap-off cone nuts.

After cutting the panel to the required length a new hole must be drilled in both the top and bottom rail to fix the angle cleats.

Novità / New

Per i pannelli EASY 10 e MILANO 10 sono disponibili pannelli standard con due nuove lunghezze!

For panels EASY 10 and MILANO 10 now are available two new standard lengths!

EASY10.4 - MILANO10.4 - EASY10.7 - MILANO10.7



Guarda il video completo sul nostro sito www.eurofer.com

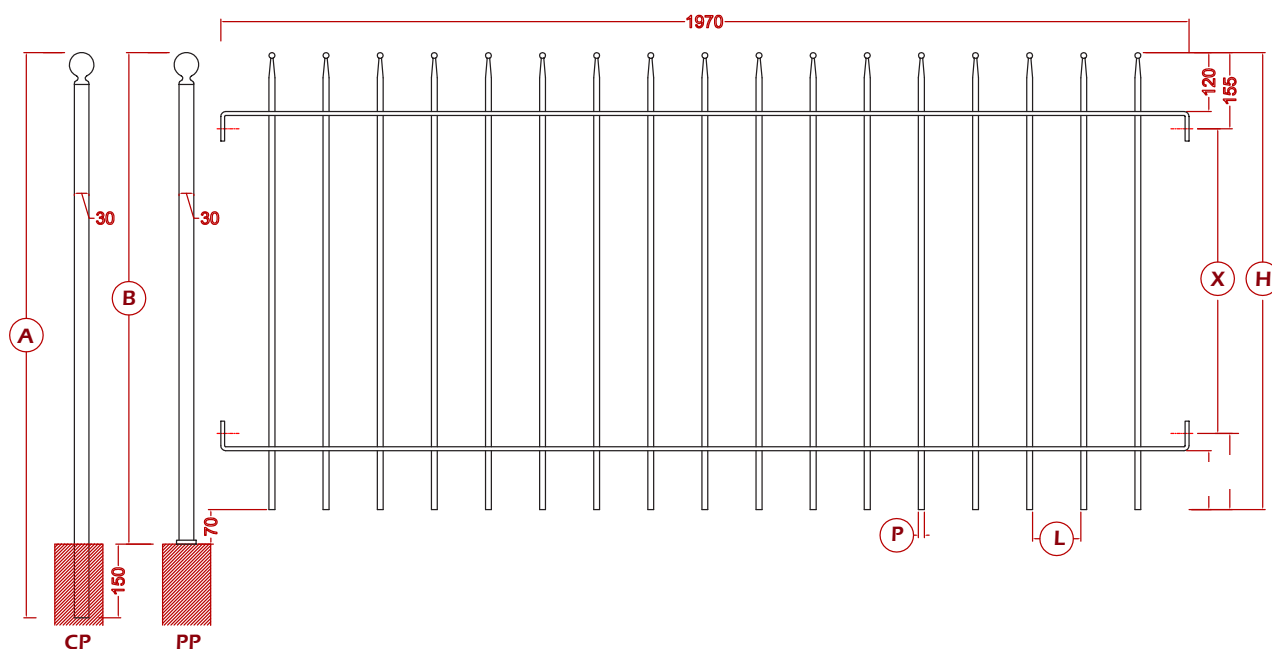

A	1150 mm
B	1000 mm
H	930 mm
X	630 mm
L	98 mm
P	□ 12X12 mm

A	1350 mm
B	1200 mm
H	1130 mm
X	830 mm
L	98 mm
P	□ 12X12 mm

A	1650 mm
B	1500 mm
H	1430 mm
X	1130 mm
L	98 mm
P	□ 12X12 mm



G modulo grezzo / untreated railing

Linear

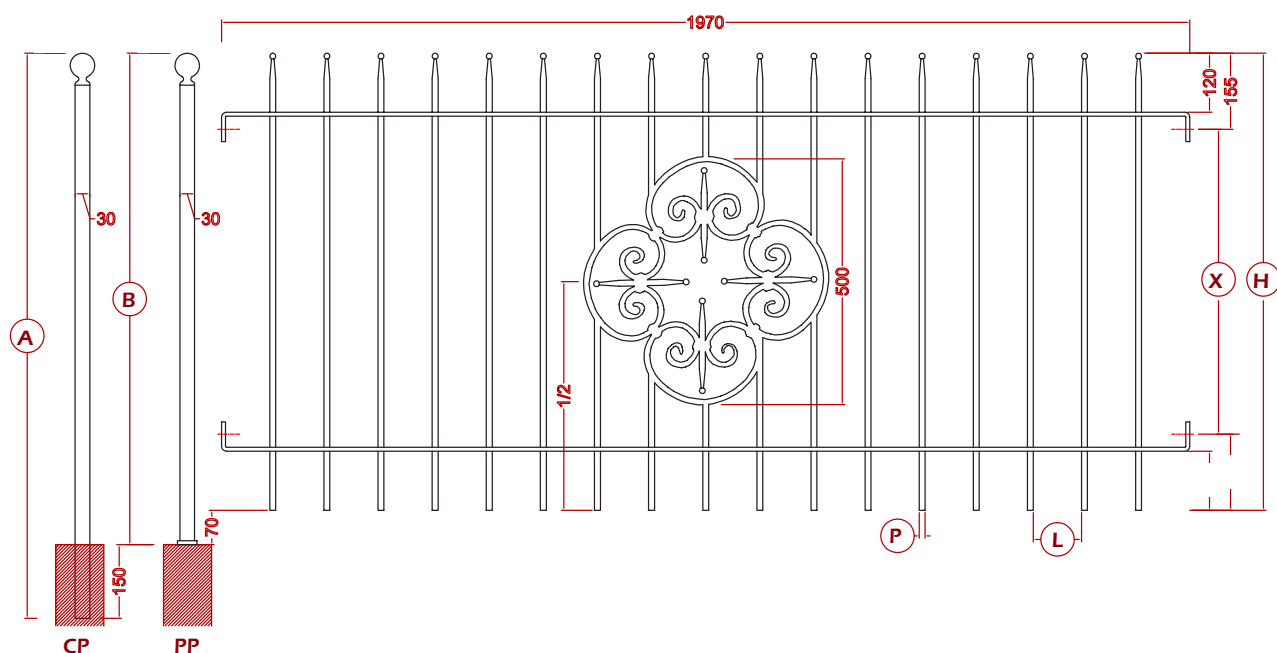
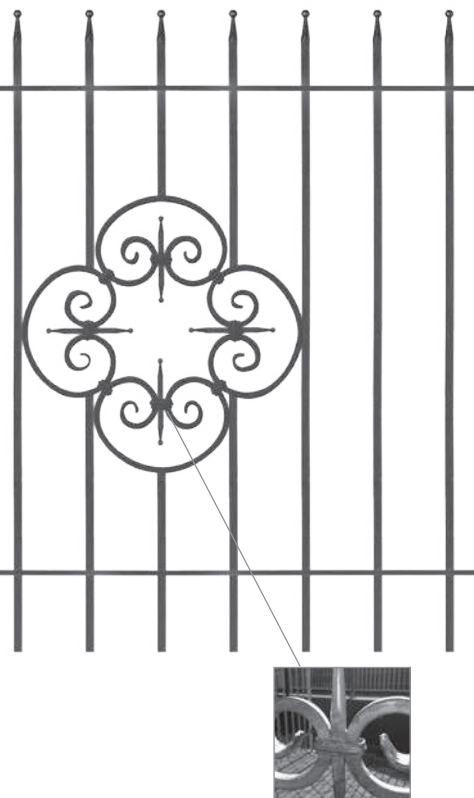

Standard: modulo zincato a caldo /
galvanized panel

V: modulo zincato a caldo e verniciato /
galvanized and powder coated railing

V

Genova 10

A	1150 mm
B	1000 mm
H	930 mm
X	630 mm
L	98 mm
P	□ 12X12 mm

Genova 12

A	1350 mm
B	1200 mm
H	1130 mm
X	830 mm
L	98 mm
P	□ 12X12 mm

Il modello GENOVA può essere abbinato al modello EASY
GENOVA railing design is a perfect combination for EASY railing design

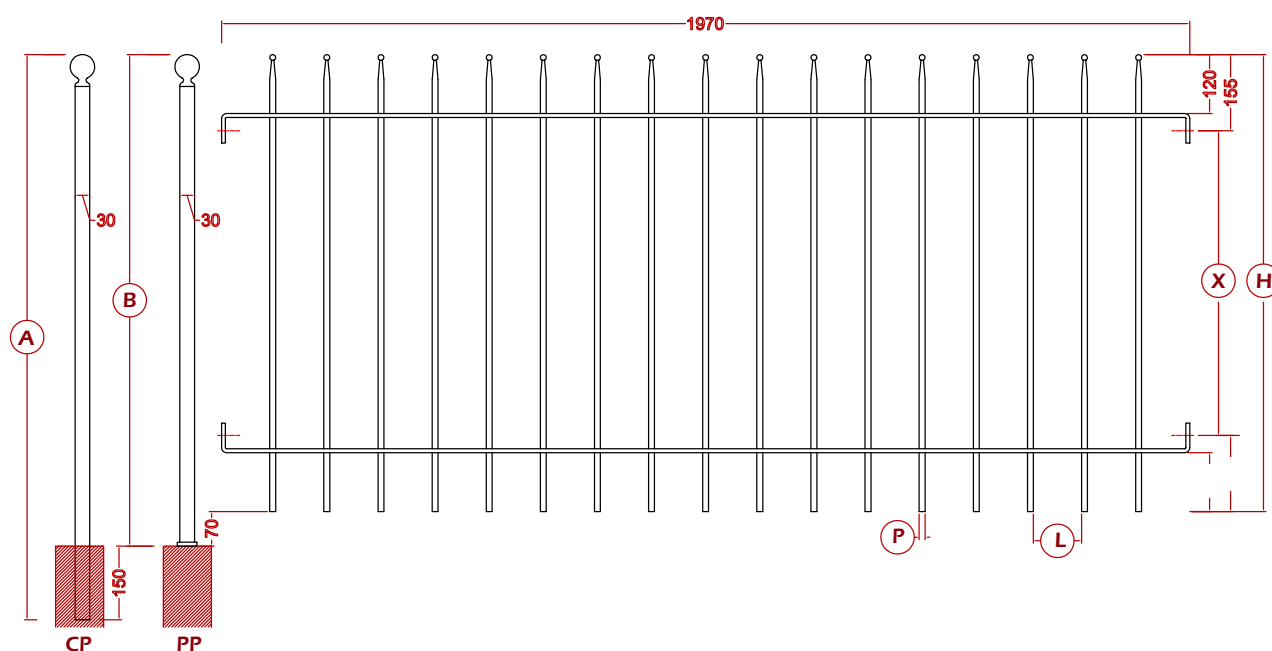

Milano 10

A	1150 mm
B	1000 mm
H	930 mm
X	630 mm
L	98 mm
P	Ø 12 mm

Milano 12

A	1350 mm
B	1200 mm
H	1130 mm
X	830 mm
L	98 mm
P	Ø 12 mm

Milano 15

A	1650 mm
B	1500 mm
H	1430 mm
X	1130 mm
L	98 mm
P	Ø 12 mm



Standard: modulo zincato a caldo /
galvanized panel



V: modulo zincato a caldo e verniciato /
galvanized and powder coated railing



G: modulo grezzo / untreated railing

Novità / New

Per i pannelli MILANO 10 sono disponibili pannelli standard con due nuove lunghezze! - vedi pag. 70-71
For panels MILANO 10 now are available two new standard lengths! - see pagg. 70-71

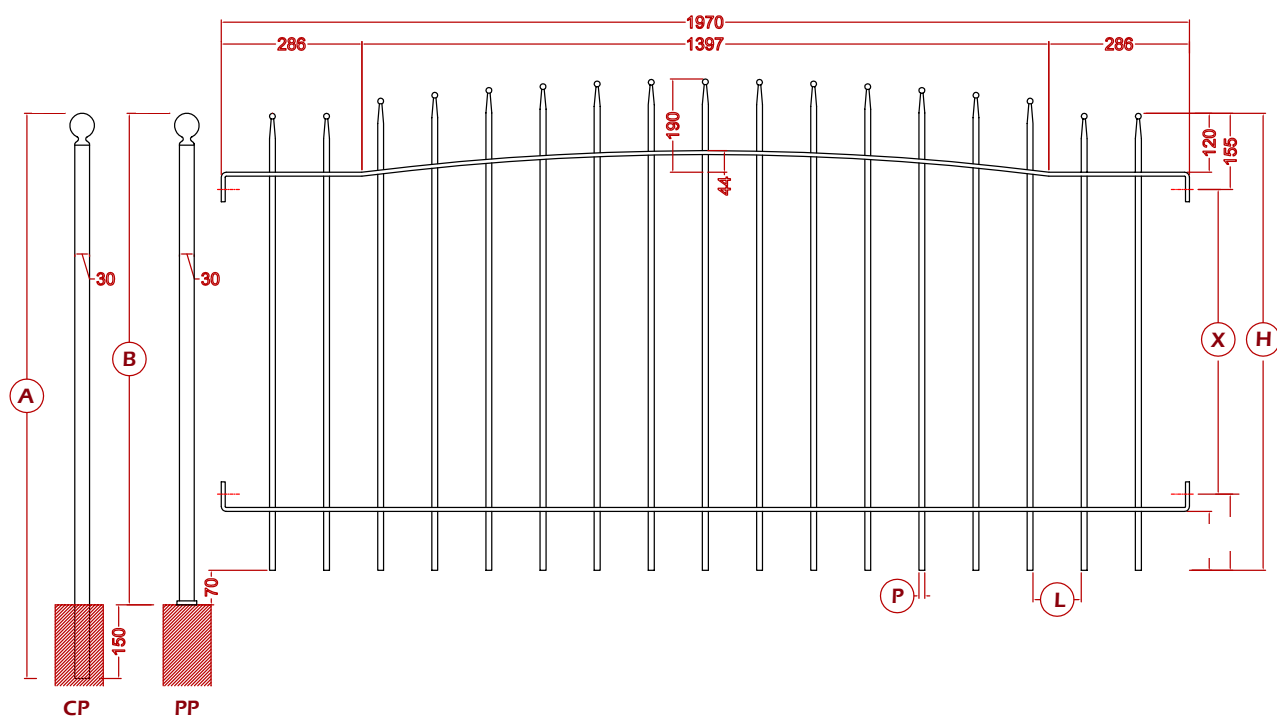

Standard: modulo zincato a caldo /
galvanized panel

V V: modulo zincato a caldo e verniciato /
galvanized and powder coated railing

V

Arco Milano 10

A	1150 mm
B	1000 mm
H	930 mm
X	630 mm
L	98 mm
P	Ø 12 mm

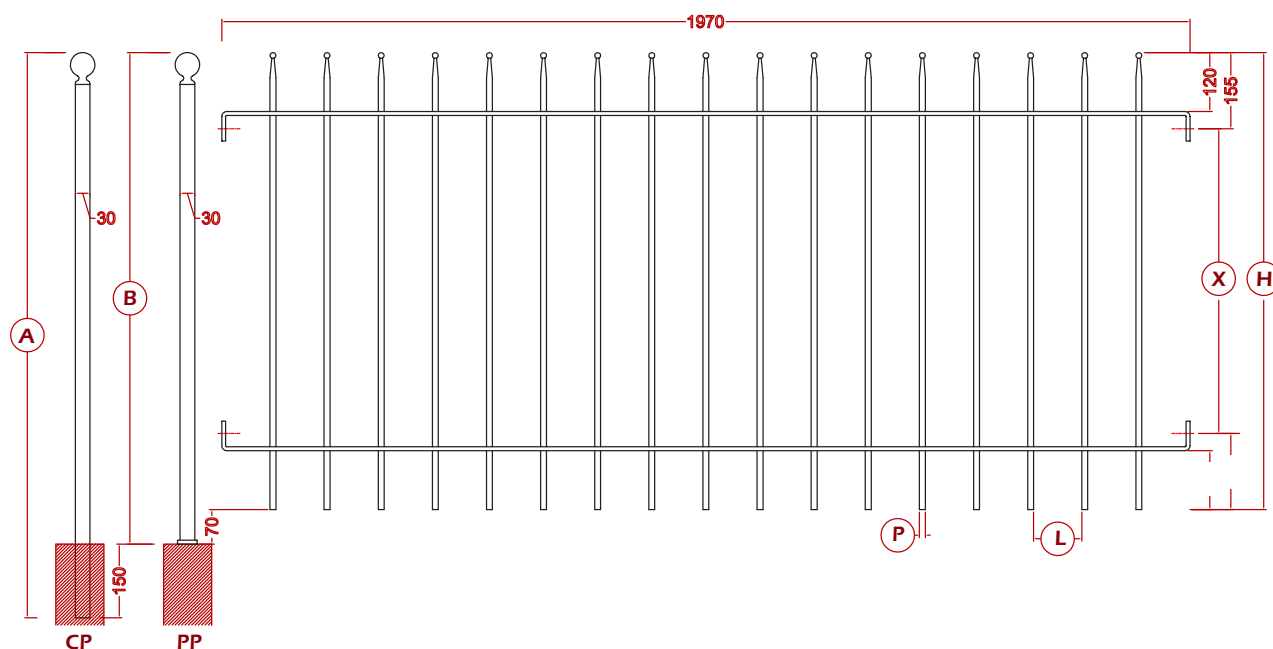
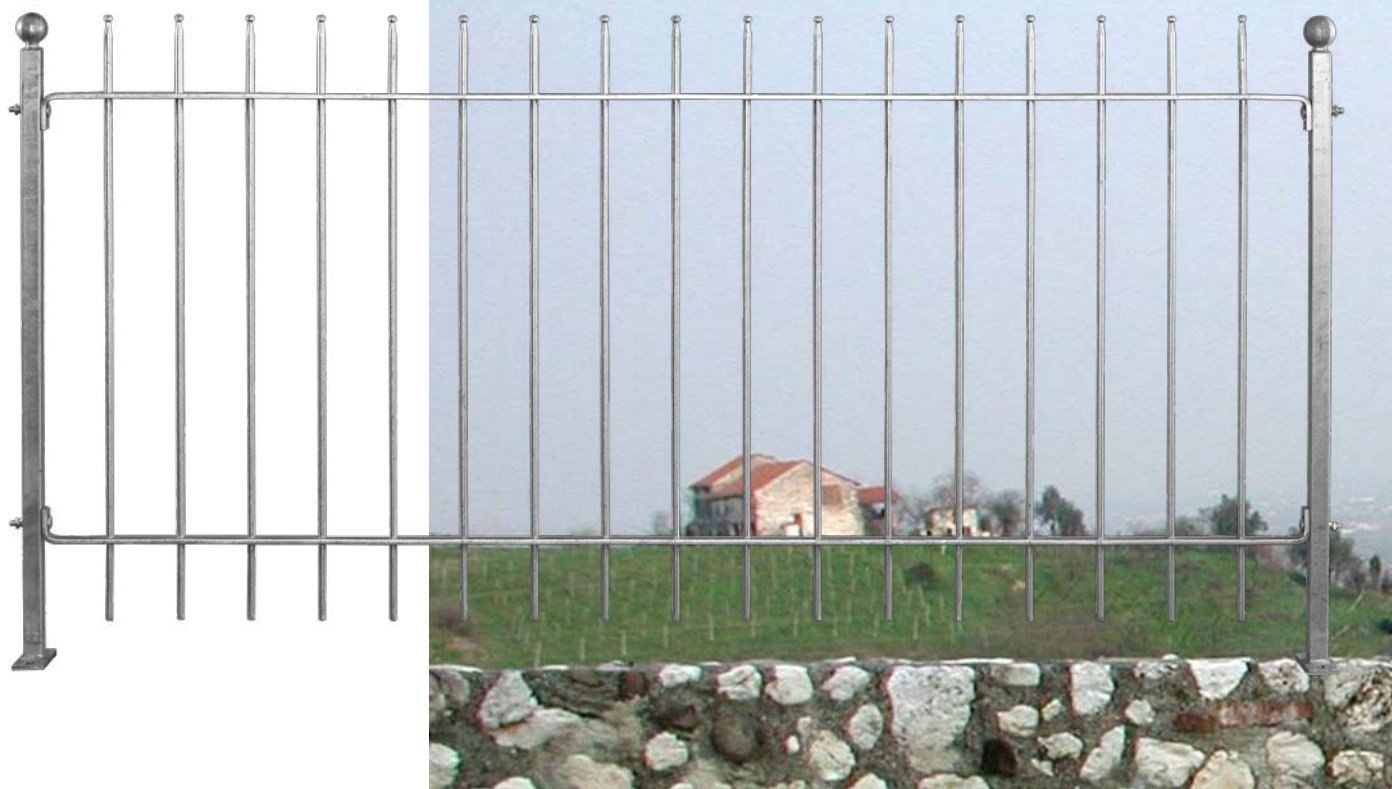

Torino 10

A	1150 mm
B	1000 mm
H	930 mm
X	630 mm
L	96 mm
P	Ø 14 mm

Torino 12

A	1350 mm
B	1200 mm
H	1130 mm
X	830 mm
L	96 mm
P	Ø 14 mm



Standard: modulo zincato a caldo /
galvanized panel

V: modulo zincato a caldo e verniciato /
galvanized and powder coated railing

G: modulo grezzo / untreated railing

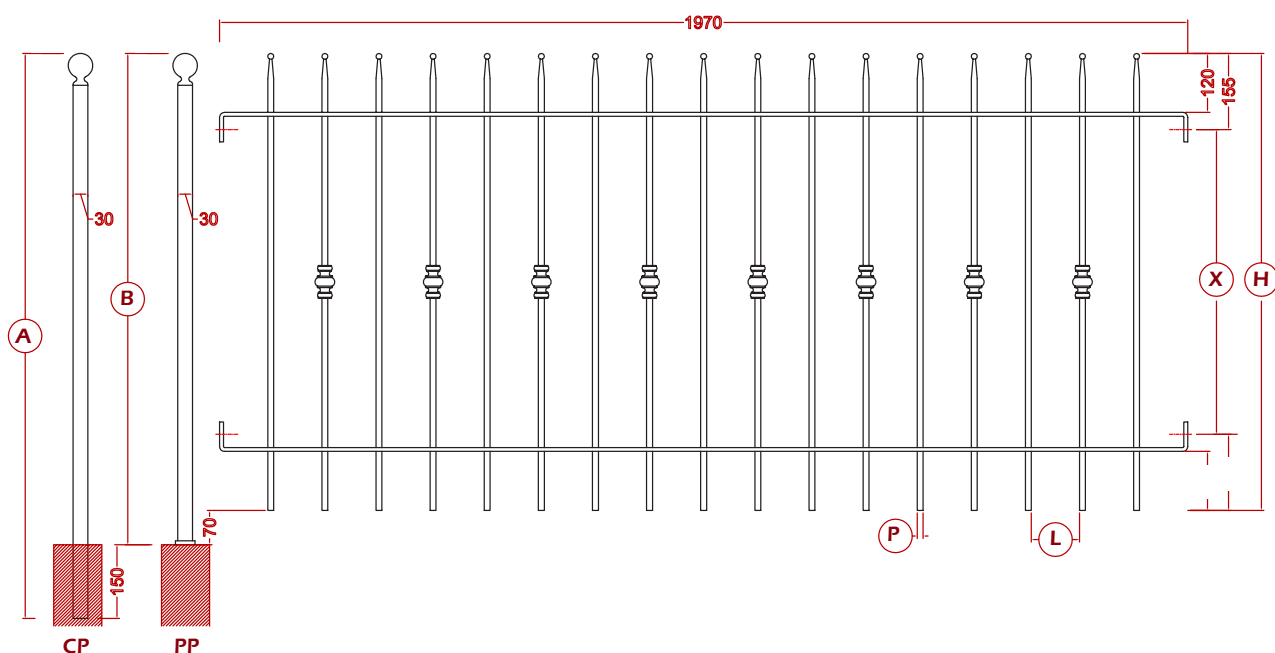
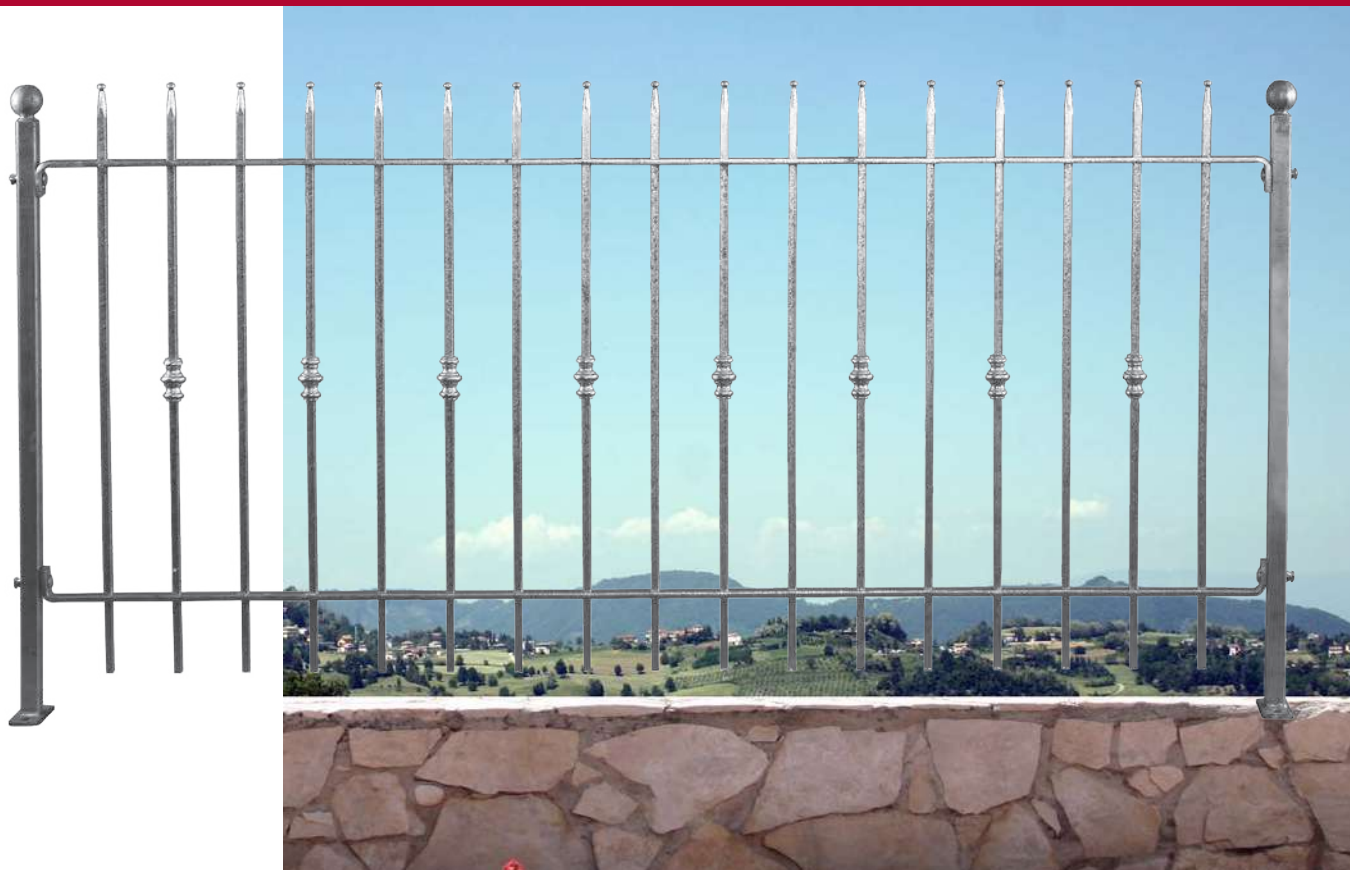

Standard: modulo zincato a caldo /
galvanized panel



V: modulo zincato a caldo e verniciato /
galvanized and powder coated railing



G: modulo grezzo / untreated railing



Vienna 10

A	1150 mm
B	1000 mm
H	930 mm
X	630 mm
L	98 mm
P	□ 12X12 mm

Vienna 12

A	1350 mm
B	1200 mm
H	1130 mm
X	830 mm
L	98 mm
P	□ 12X12 mm



Borchia / Stud Art. 13.142R

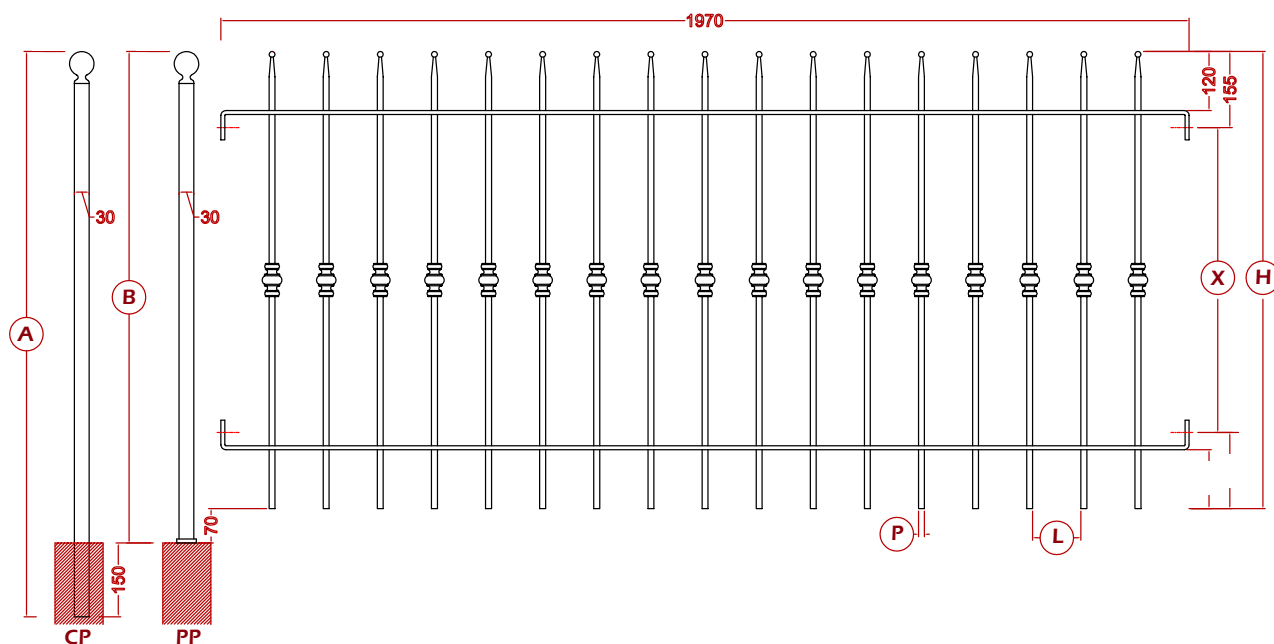
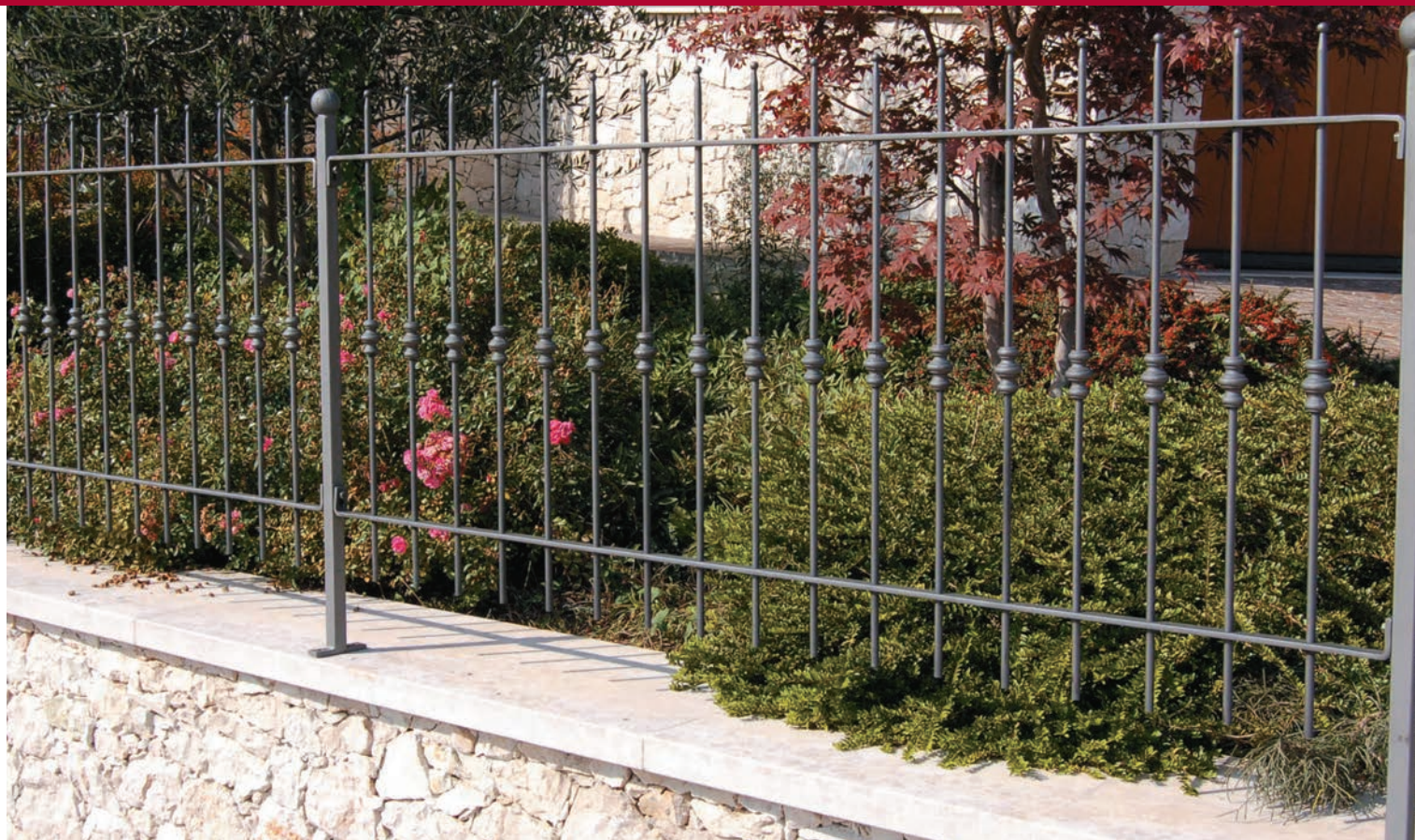

Monaco 10

A	1150 mm
B	1000 mm
H	930 mm
X	630 mm
L	96 mm
P	Ø 14 mm



Standard: modulo zincato a caldo /
galvanized panel



V: modulo zincato a caldo e verniciato /
galvanized and powder coated railing



G: modulo grezzo / untreated railing

Borchia / Stud Art. 13.139R



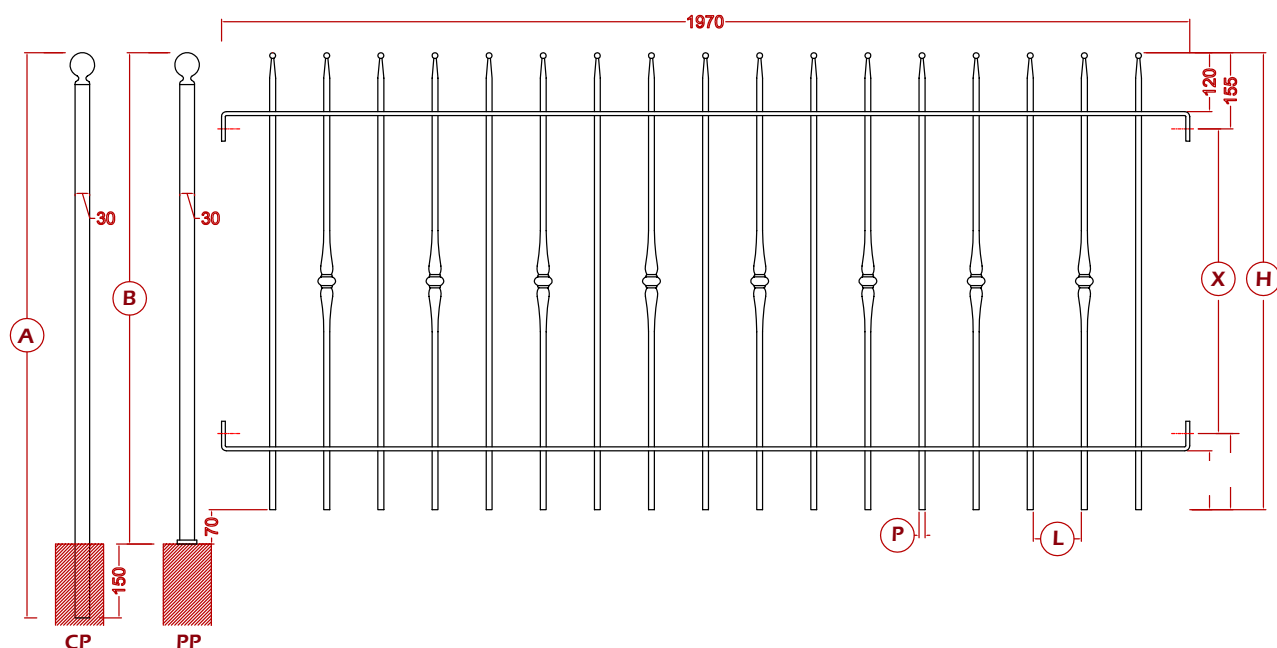
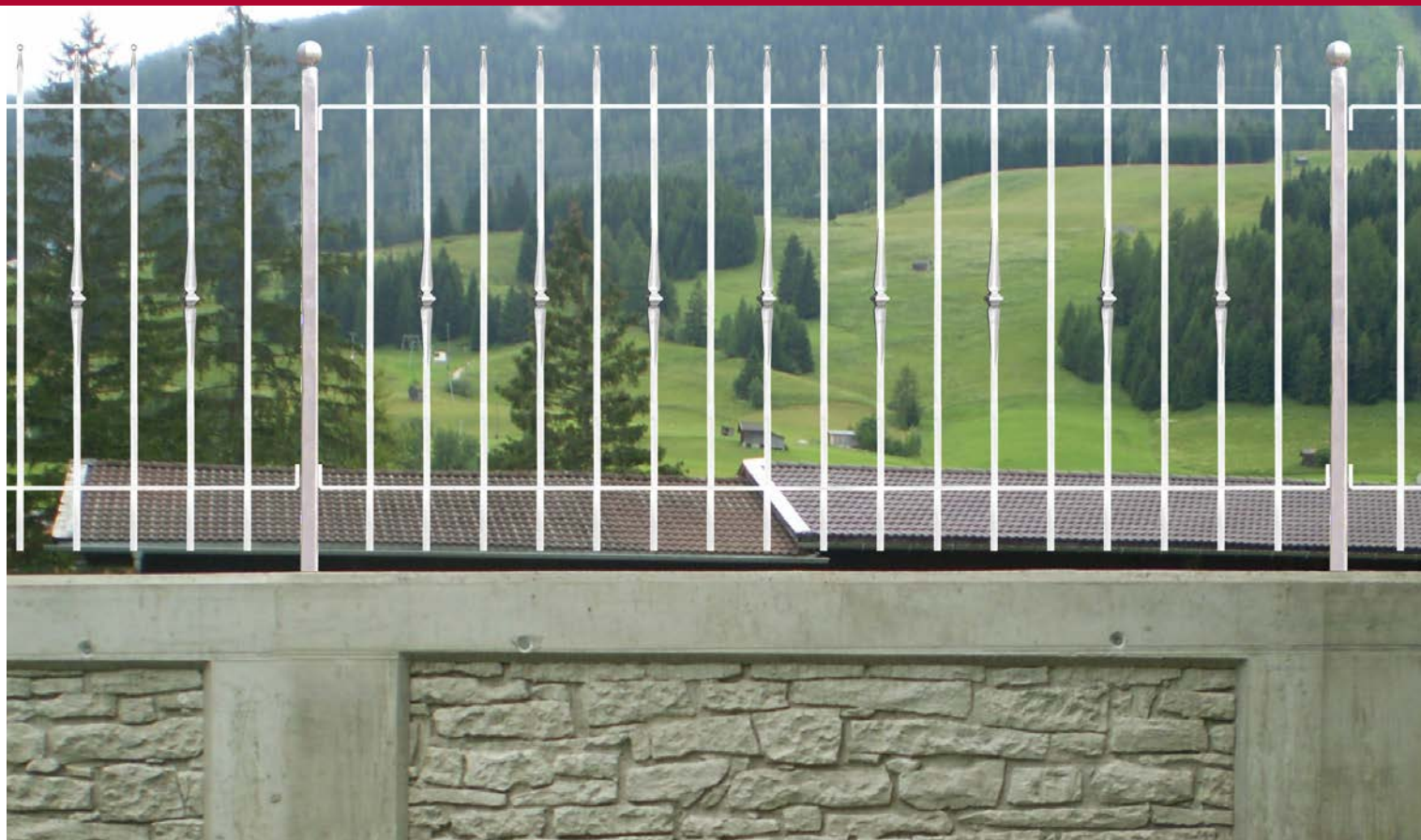

Standard: modulo zincato a caldo /
galvanized panel

V V: modulo zincato a caldo e verniciato /
galvanized and powder coated railing

G G: modulo grezzo / untreated railing

G **V**

Siena 10

A	1150 mm
B	1000 mm
H	930 mm
X	630 mm
L	98 mm
P	□ 12X12 mm

 **Borchia / Stud Art. 13.169.03**

Mantova

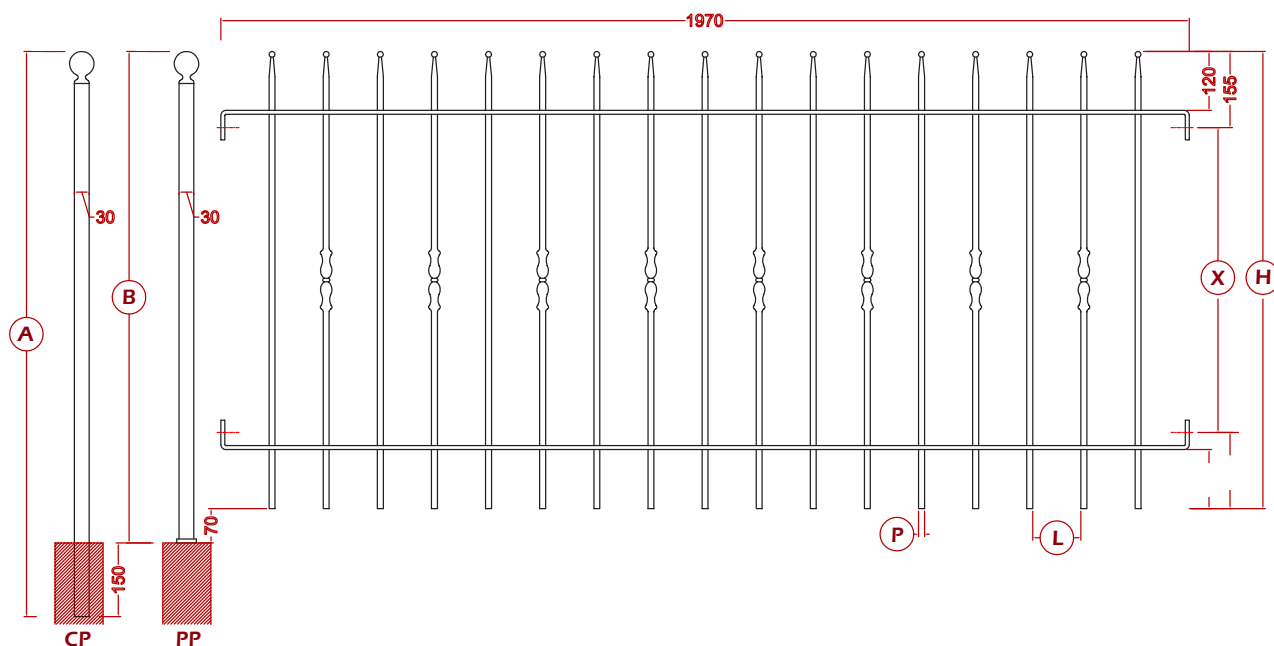
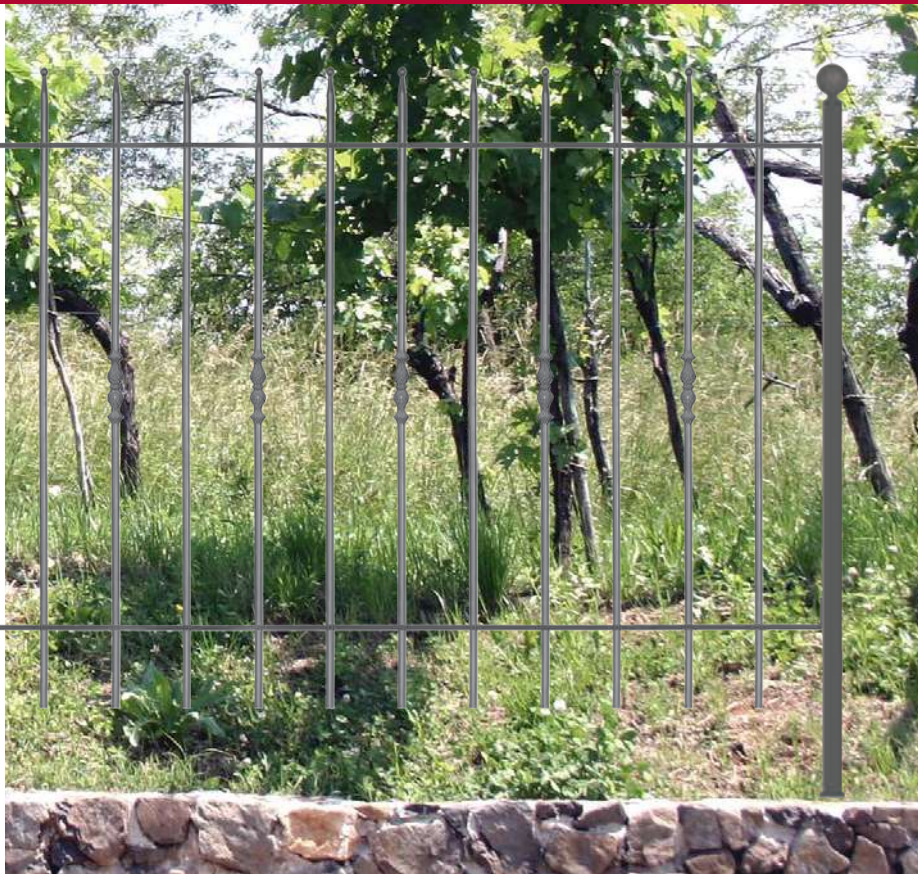
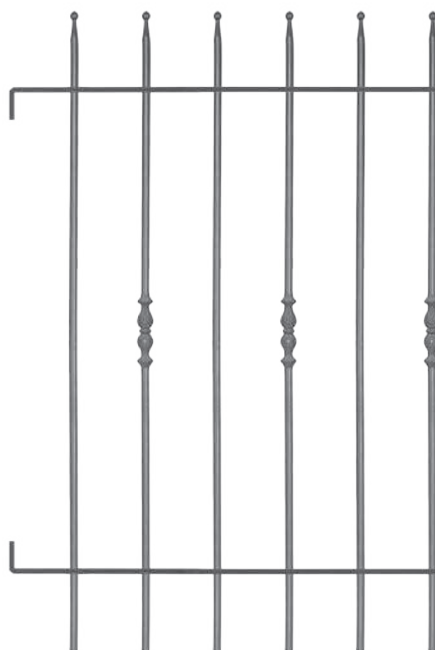

Mantova 10

A	1150 mm
B	1000 mm
H	930 mm
X	630 mm
L	98 mm
P	Ø 12 mm

Mantova 12

A	1350 mm
B	1200 mm
H	1130 mm
X	830 mm
L	98 mm
P	Ø 12 mm

V

Standard: modulo zincato a caldo /
galvanized panel

V **V:** modulo zincato a caldo e verniciato /
galvanized and powder coated railing

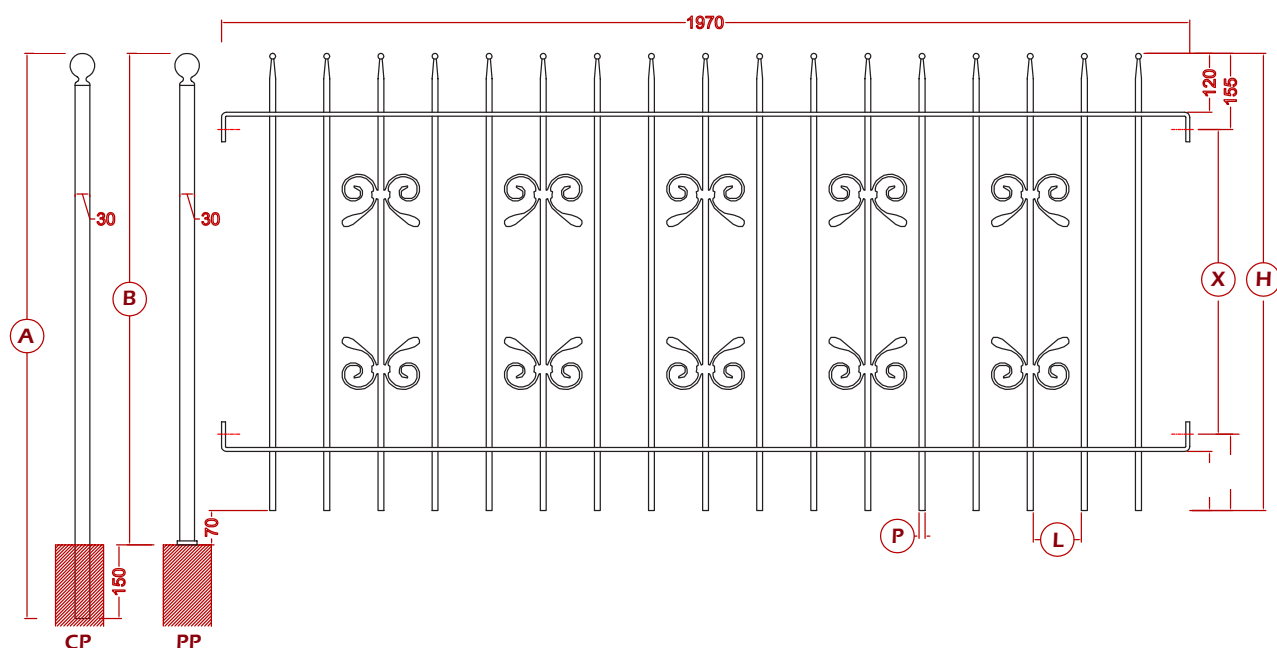
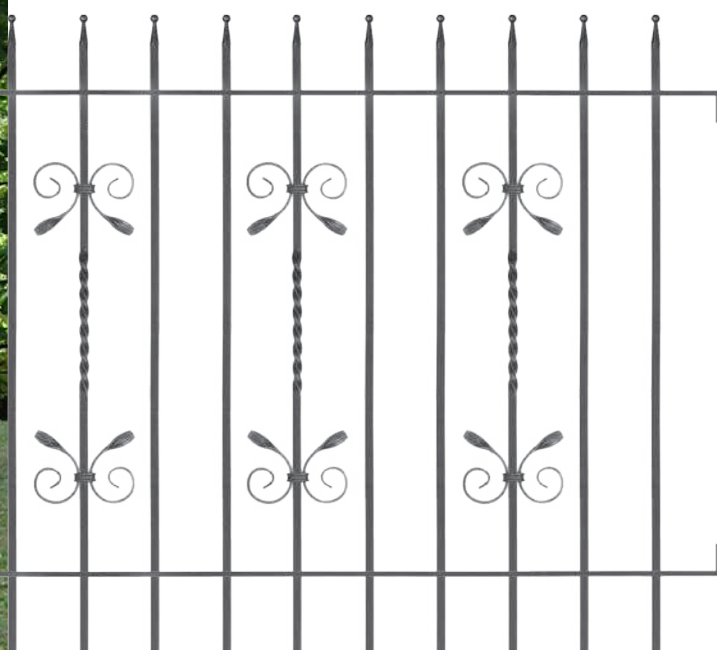

Standard: modulo zincato a caldo /
galvanized panel

V: modulo zincato a caldo e verniciato /
galvanized and powder coated railing

V

Venezia 10

A	1150 mm
B	1000 mm
H	930 mm
X	630 mm
L	98 mm
P	□ 12X12 mm

Ferrara

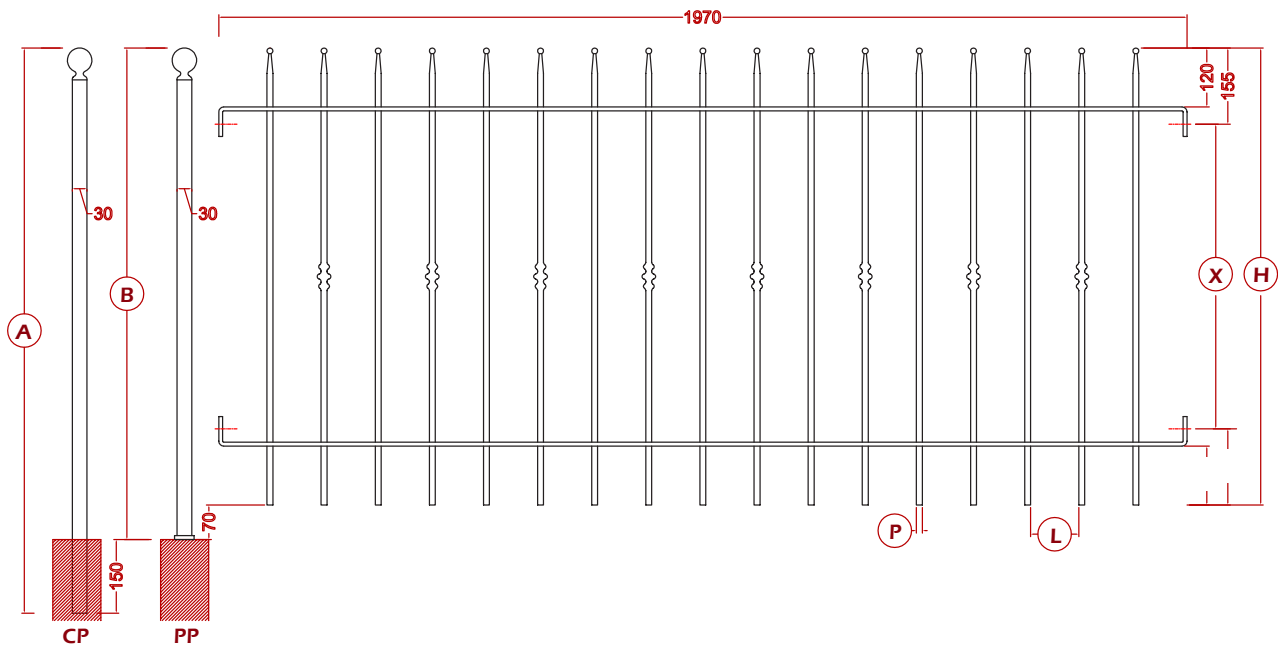

Ferrara 10

A	1150 mm
B	1000 mm
H	930 mm
X	630 mm
L	98 mm
P	□ 12X12 mm

Ferrara 12

A	1350 mm
B	1200 mm
H	1130 mm
X	830 mm
L	98 mm
P	□ 12X12 mm



Standard:	modulo zincato a caldo / galvanized panel
V	V: modulo zincato a caldo e verniciato / galvanized and powder coated railing
G	G: modulo grezzo / untreated railing

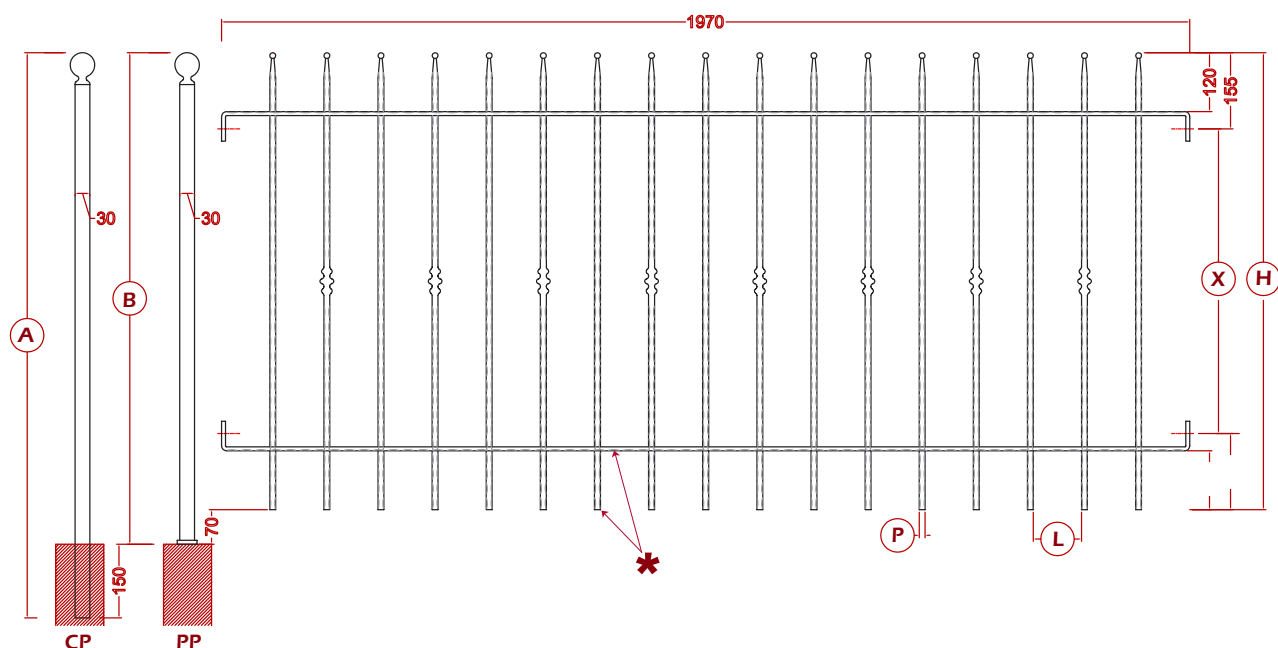

Standard: modulo zincato a caldo /
galvanized panel

V: modulo zincato a caldo e verniciato /
galvanized and powder coated railing

G: modulo grezzo / untreated railing

Bologna 10

A	1150 mm
B	1000 mm
H	930 mm
X	630 mm
L	98 mm
P	□ 12X12 mm

Bologna 12

A	1350 mm
B	1200 mm
H	1130 mm
X	830 mm
L	98 mm
P	□ 12X12 mm

*** Piatto 30x8 martellato / 30x8 Hammered flat bar**
Paletto □ 12x12 martellato / □ 12x12 Hammered picket

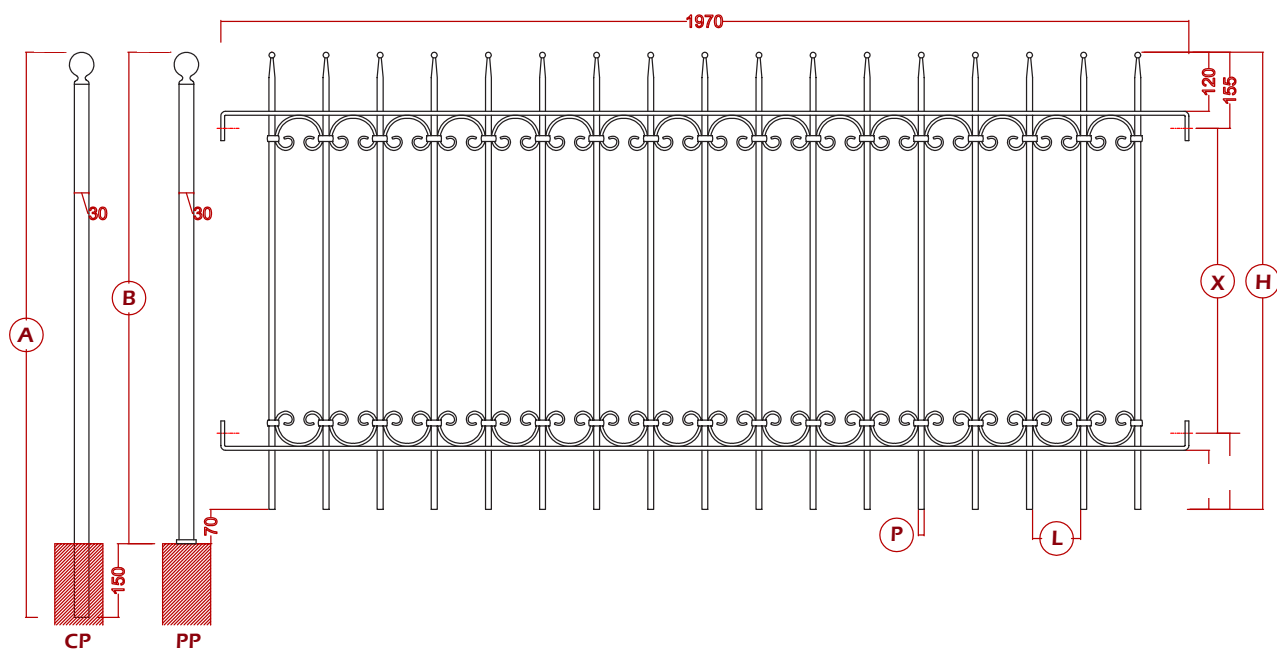

Lucca 10

A	1150 mm
B	1000 mm
H	930 mm
X	630 mm
L	98 mm
P	□ 12X12 mm

Lucca 12

A	1350 mm
B	1200 mm
H	1130 mm
X	830 mm
L	98 mm
P	□ 12X12 mm

V

Standard: modulo zincato a caldo /
galvanized panel

V V: modulo zincato a caldo e verniciato /
galvanized and powder coated railing

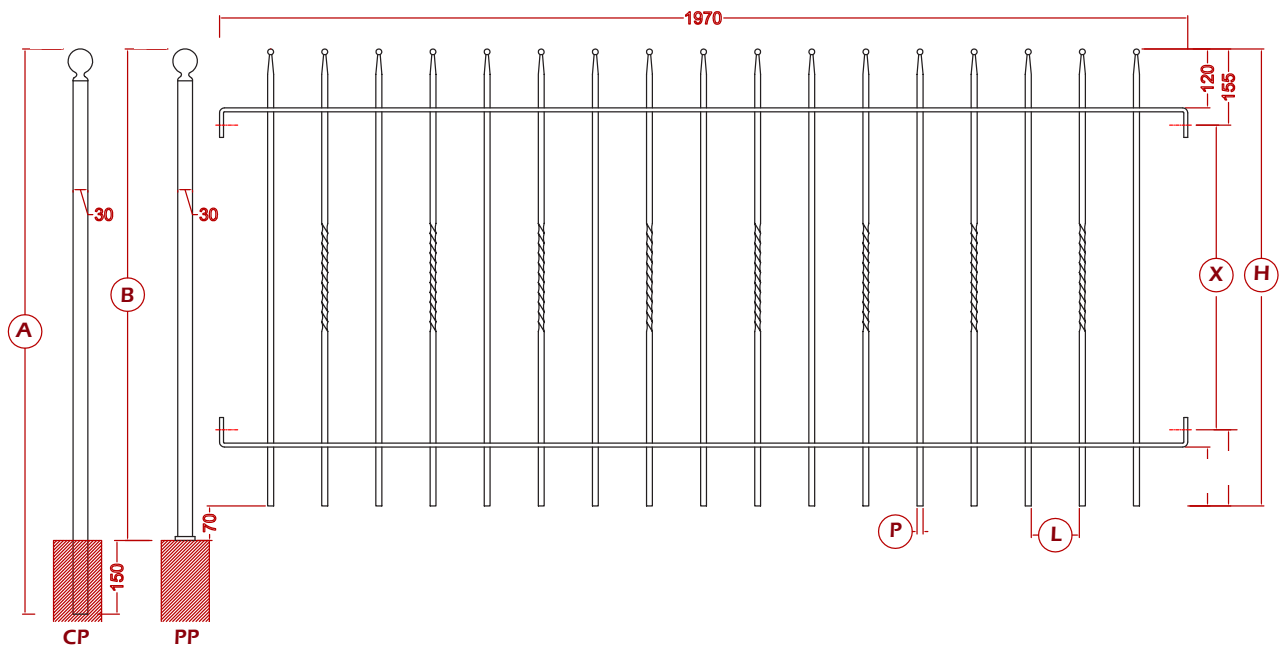
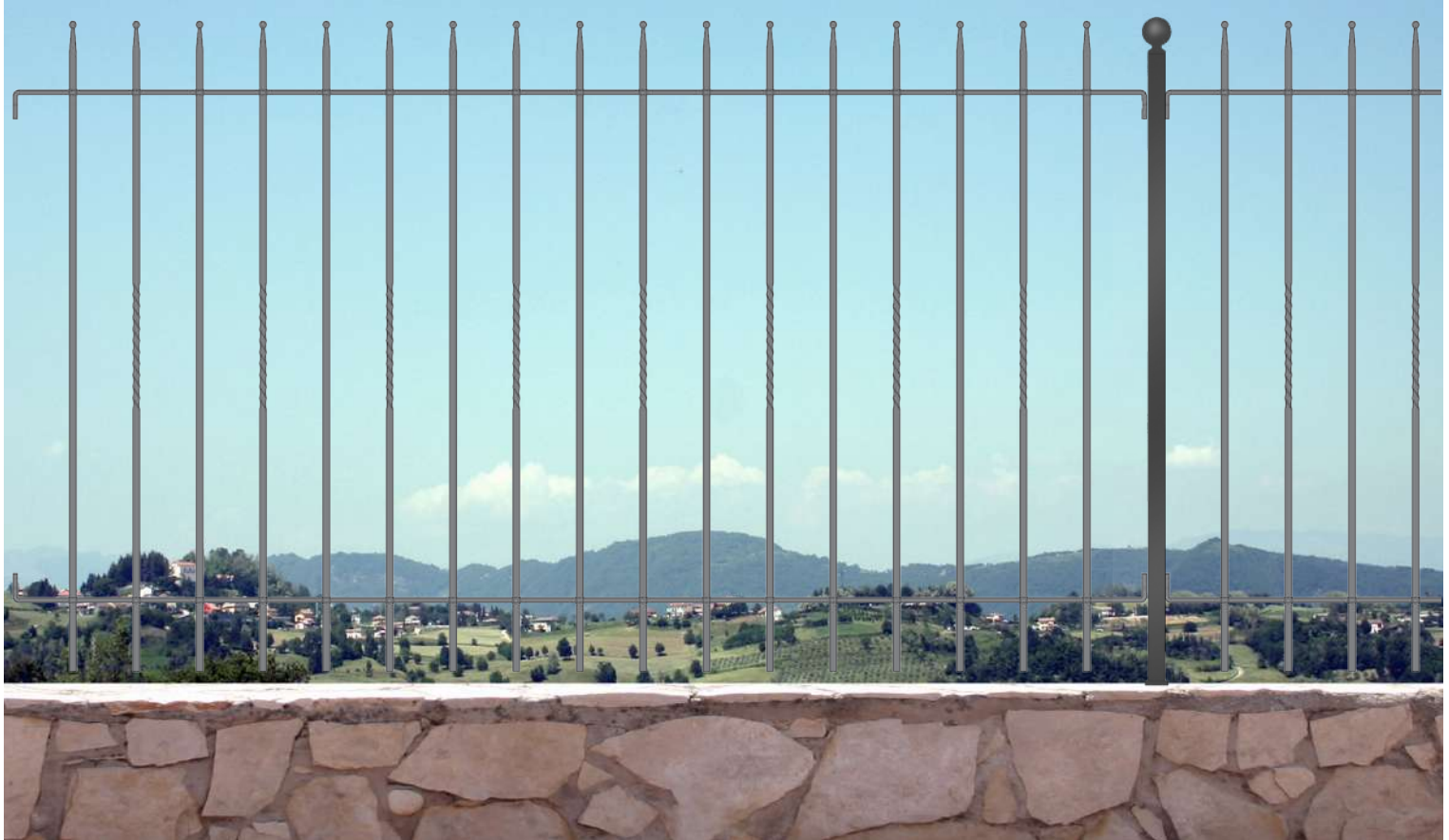

Standard: modulo zincato a caldo /
galvanized panel



V: modulo zincato a caldo e verniciato /
galvanized and powder coated railing



G: modulo grezzo / untreated railing



Livorno 10

A	1150 mm
B	1000 mm
H	930 mm
X	630 mm
L	98 mm
P	□ 12X12 mm

Livorno 12

A	1350 mm
B	1200 mm
H	1130 mm
X	830 mm
L	98 mm
P	□ 12X12 mm

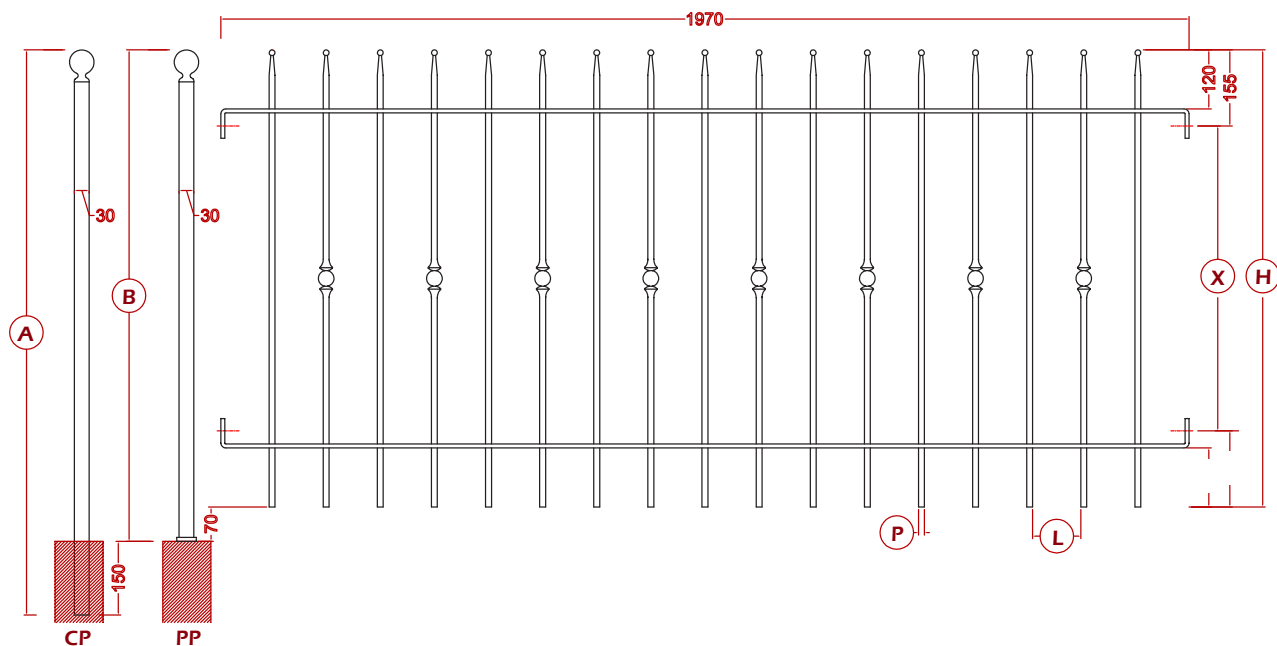
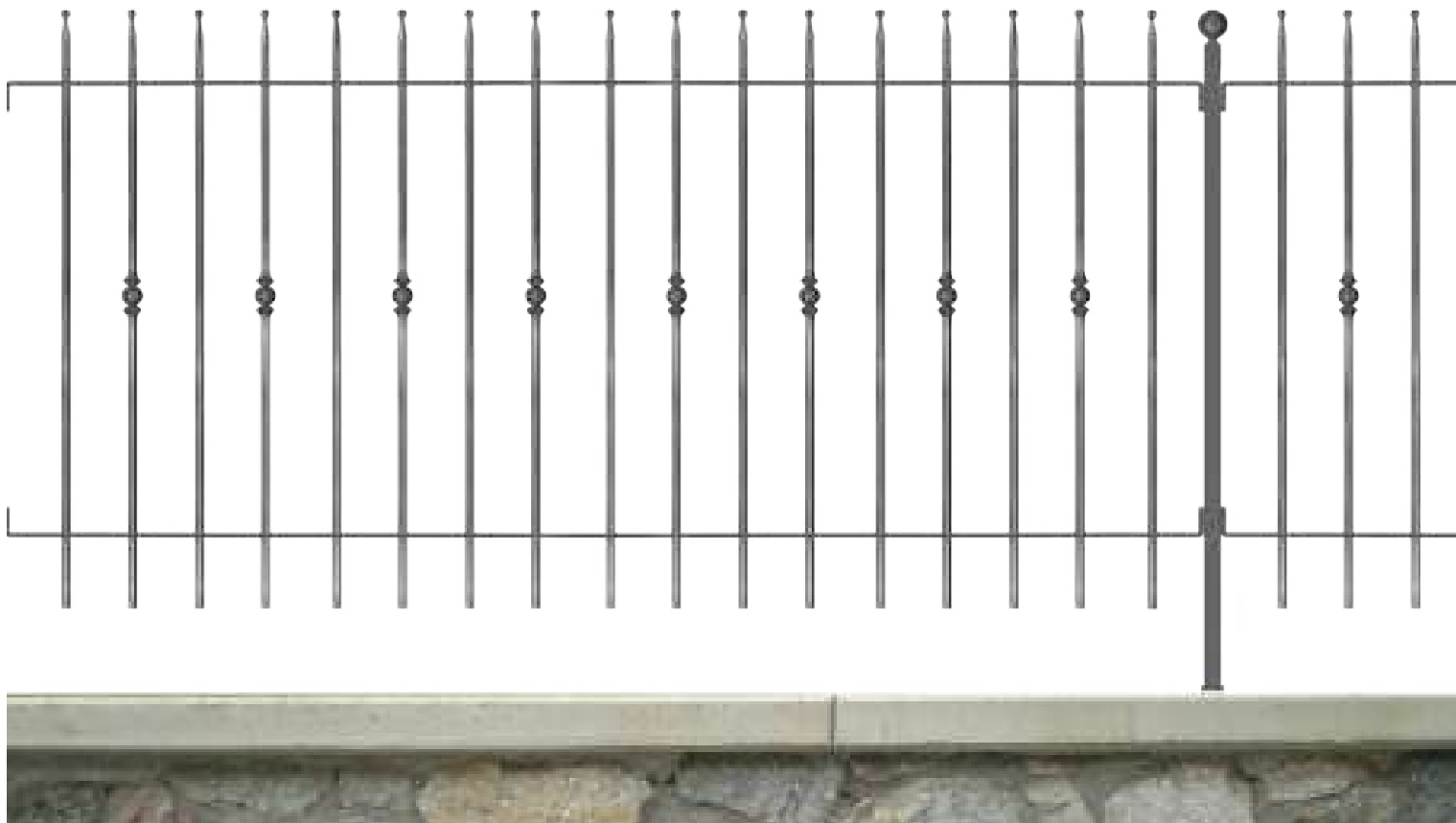

Italia 10

A	1150 mm
B	1000 mm
H	930 mm
X	630 mm
L	98 mm
P	□ 12X12 mm

Italia 12

A	1350 mm
B	1200 mm
H	1130 mm
X	830 mm
L	98 mm
P	□ 12X12 mm

Italia 15

A	1650 mm
B	1500 mm
H	1430 mm
X	1130 mm
L	98 mm
P	□ 12X12 mm



Standard: modulo zincato a caldo /
galvanized panel



V: modulo zincato a caldo e verniciato /
galvanized and powder coated railing



G: modulo grezzo / untreated railing

Forgiati italiani - prodotti interamente in Italia - nei nostri stabilimenti di Vicenza con materia prima certificata italiana
Forged bars made in Italy - fully produced in Italy - in our factory of Vicenza by italian certified raw material





Tutte le parti di questo catalogo - foto comprese - sono di proprietà Euro-Fer. La riproduzione, anche parziale, è vietata in ogni forma e con ogni mezzo. / Every part of this catalogue - photos included - is Euro-Fer's property. All forms of copying are strictly prohibited.

Easy e Milano 10.4 - Easy e Milano 10.7

Il perimetro che devi recintare non è un multiplo di due metri ?

What to do if the perimeter to fence is not a multiple of 2 meters?

Oltre al KIT-COL da oggi, ai classici modelli da due metri EASY 10 e MILANO 10, puoi abbinare due nuove lunghezze per ottenere una maggiore flessibilità che permette di adattarsi alle Tue esigenze.

Scopri nella pagina a fianco come usare questi nuovi prodotti.

Now, in addition to KIT-COL, for the two most popular two meters panels, EASY10 and MILANO10, you can combine two new lengths to achieve greater flexibility to adapt to your needs.

Find out on the next page how to use these new products.

Easy 10.4

A	1150 mm
B	1000 mm
H	930 mm
X	630 mm
L	98 mm
P	□ 12X12 mm

Milano 10.4

A	1150 mm
B	1000 mm
H	930 mm
X	630 mm
L	98 mm
P	Ø 12 mm

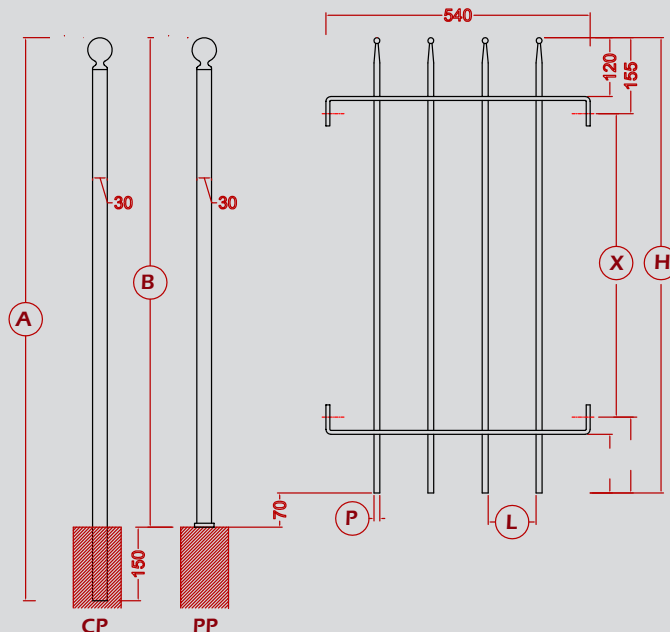

Easy 10.7

A	1150 mm
B	1000 mm
H	930 mm
X	630 mm
L	98 mm
P	□ 12X12 mm

Milano 10.7

A	1150 mm
B	1000 mm
H	930 mm
X	630 mm
L	98 mm
P	Ø 12 mm

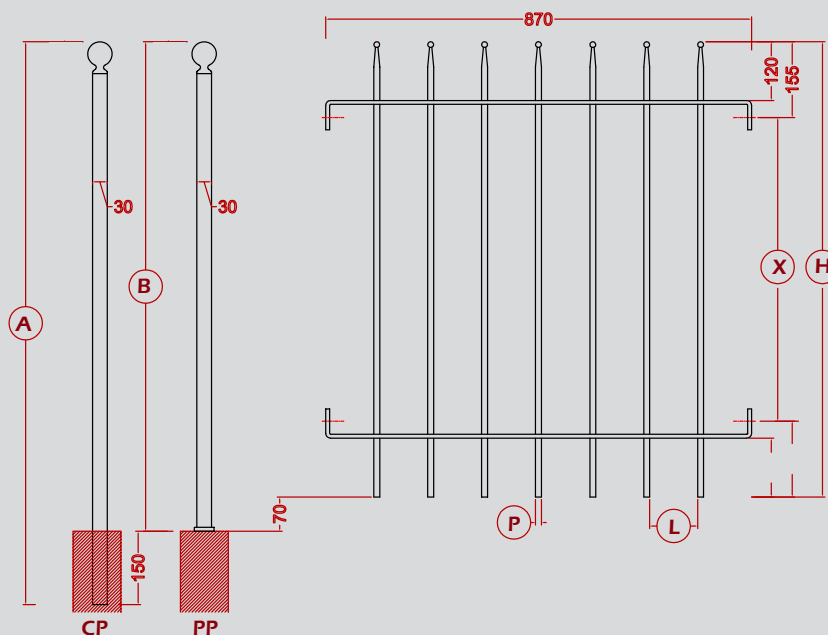

Novità / New

Abbinabile ai modelli di pannello EASY 10 e MILANO 10 - vedi pag. 54 e 56

Perfect combination for panels EASY 10 and MILANO 10 - see pagg. 54 and 56

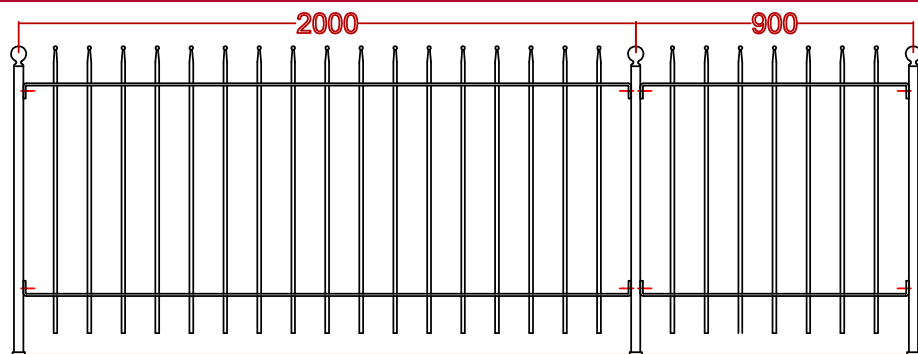

$$\text{EASY 10} + \text{EASY 10.7} = 2900 \text{ mm}$$

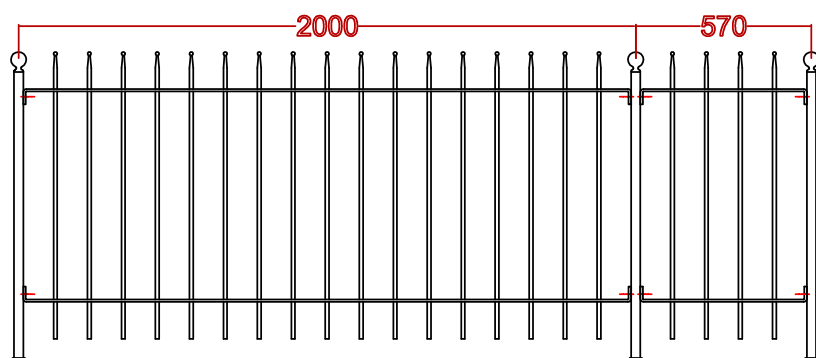

$$\text{EASY 10} + \text{EASY 10.4} = 2570 \text{ mm}$$

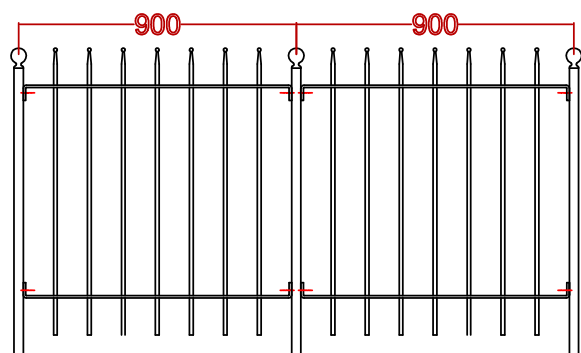

$$\text{EASY 10.7} + \text{EASY 10.7} = 1800 \text{ mm}$$

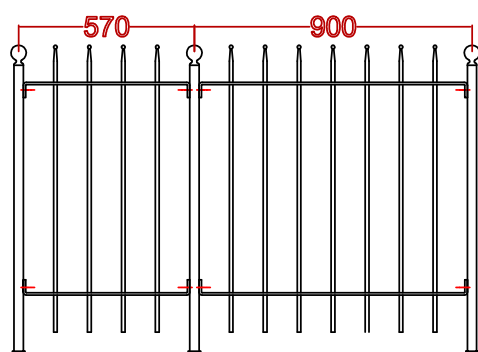

$$\text{EASY 10.4} + \text{EASY 10.7} = 1470 \text{ mm}$$

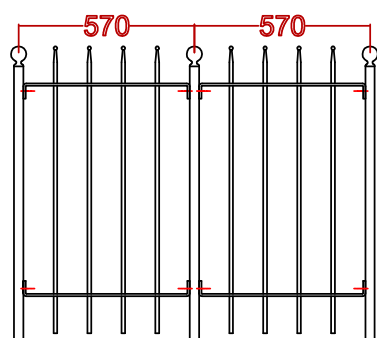

$$\text{EASY 10.4} + \text{EASY 10.4} = 1140 \text{ mm}$$

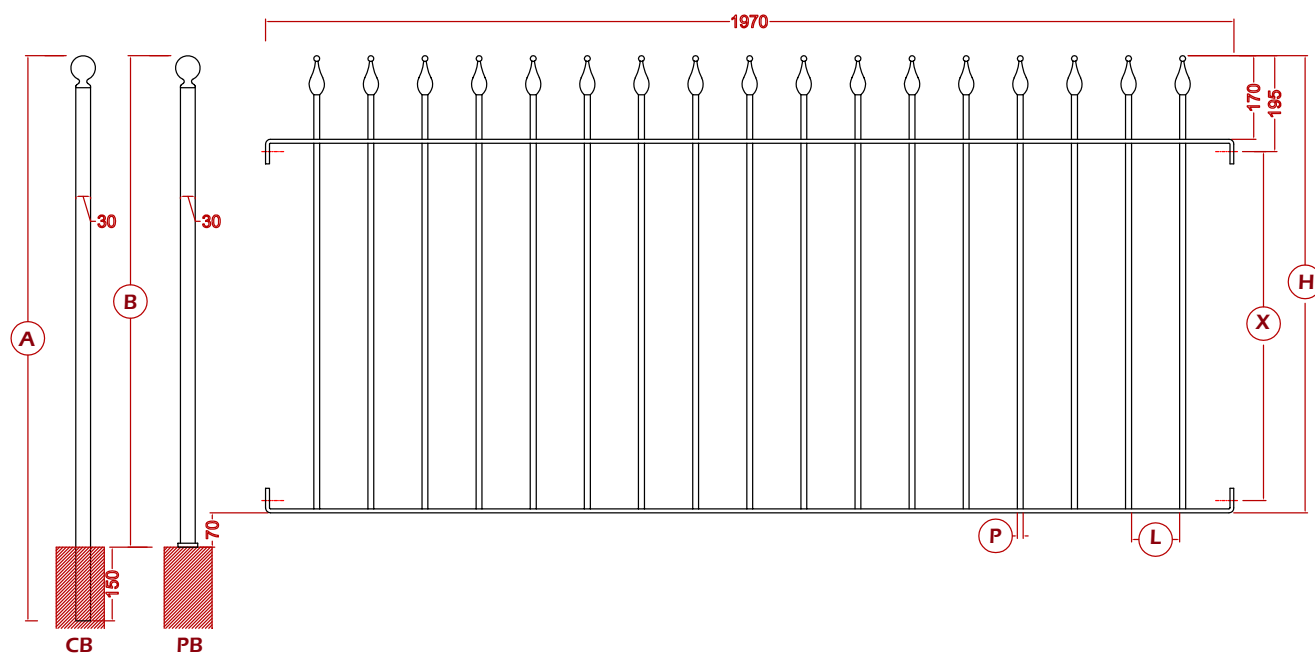

Firenze 10

A	1150 mm
B	1000 mm
H	930 mm
X	700 mm
L	98 mm
P	Ø 12 mm

Firenze 12

A	1350 mm
B	1200 mm
H	1130 mm
X	900 mm
L	98 mm
P	Ø 12 mm

Firenze 15

A	1650 mm
B	1500 mm
H	1430 mm
X	1200 mm
L	98 mm
P	Ø 12 mm



Standard: modulo zincato a caldo /
galvanized panel

V: modulo zincato a caldo e verniciato /
galvanized and powder coated railing

G: modulo grezzo / untreated railing

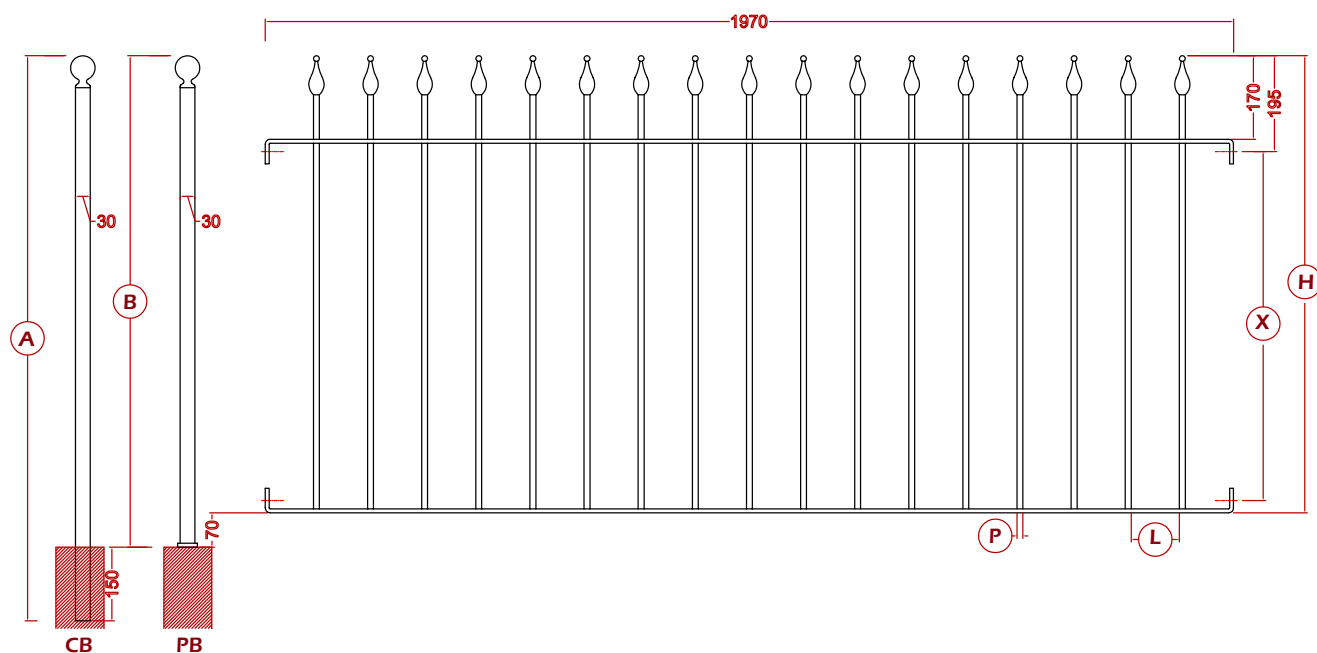

Standard: modulo zincato a caldo /
galvanized panel

V: modulo zincato a caldo e verniciato /
galvanized and powder coated railing

G: modulo grezzo / untreated railing

Pisa 10

A	1150 mm
B	1000 mm
H	930 mm
X	700 mm
L	96 mm
P	Ø 14 mm

Pisa 12

A	1350 mm
B	1200 mm
H	1130 mm
X	900 mm
L	96 mm
P	Ø 14 mm

Pisa 15

A	1650 mm
B	1500 mm
H	1430 mm
X	1200 mm
L	96 mm
P	Ø 14 mm

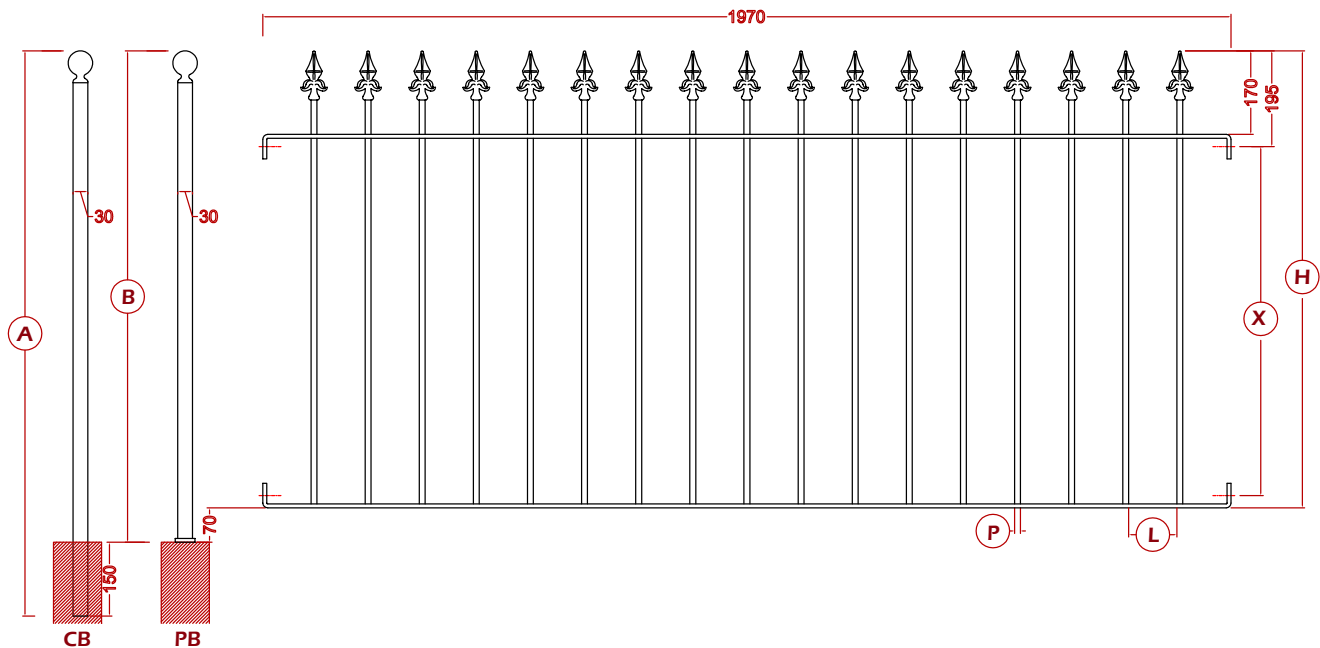
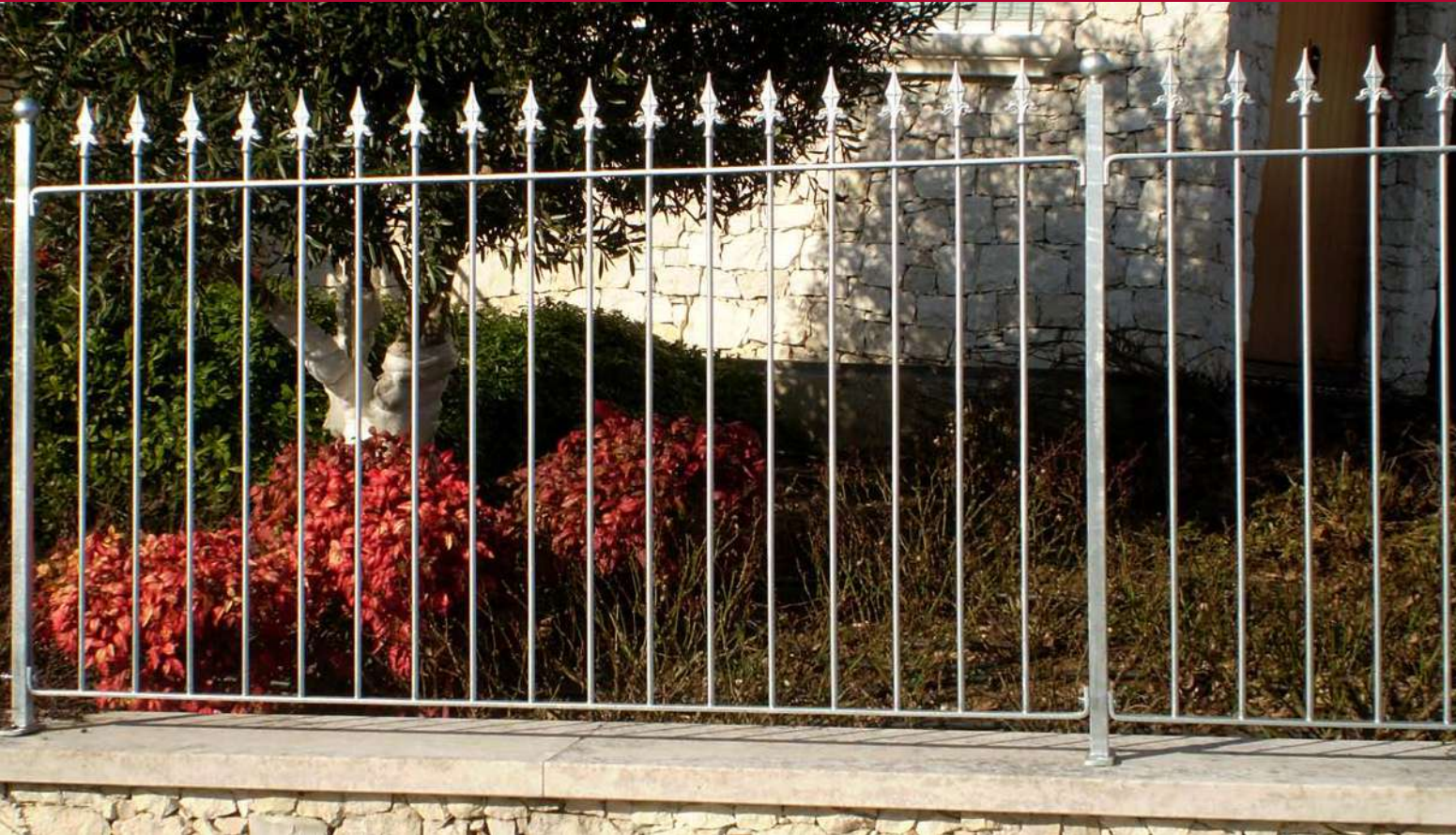

Roma 10

A	1150 mm
B	1000 mm
H	930 mm
X	700 mm
L	98 mm
P	Ø 12 mm

Roma 12

A	1350 mm
B	1200 mm
H	1130 mm
X	900 mm
L	98 mm
P	Ø 12 mm



Standard:	modulo zincato a caldo / galvanized panel
V	V: modulo zincato a caldo e verniciato / galvanized and powder coated railing

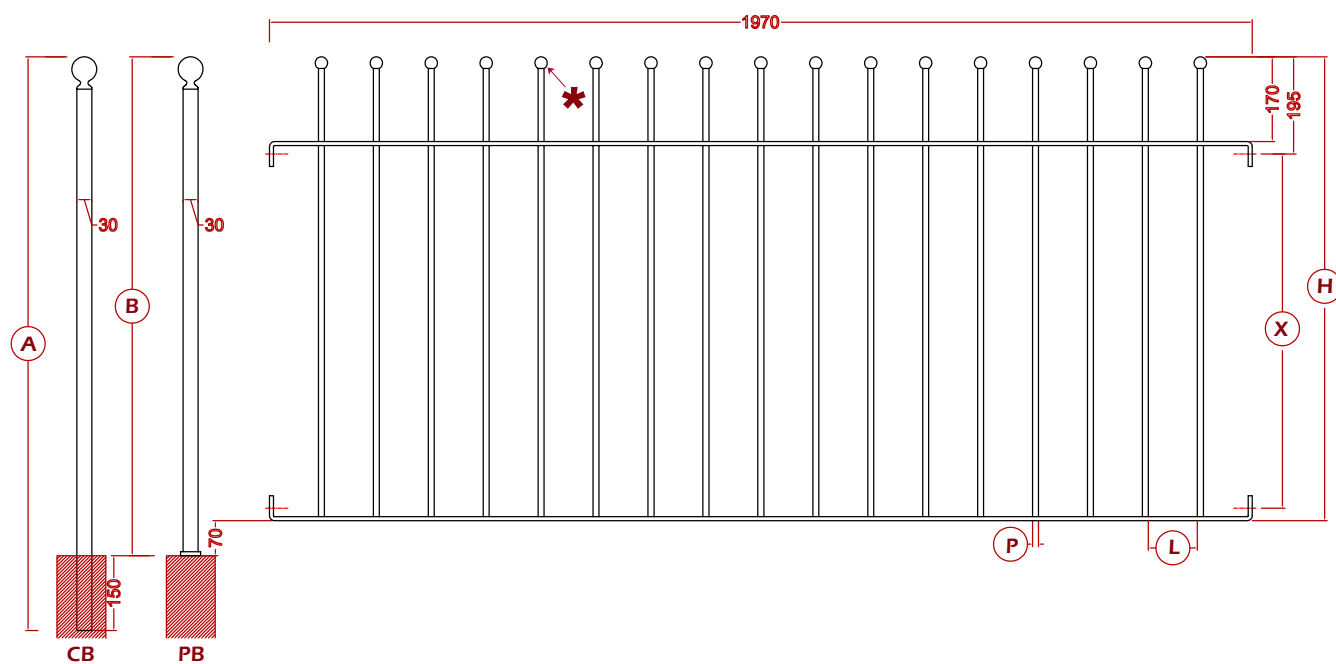
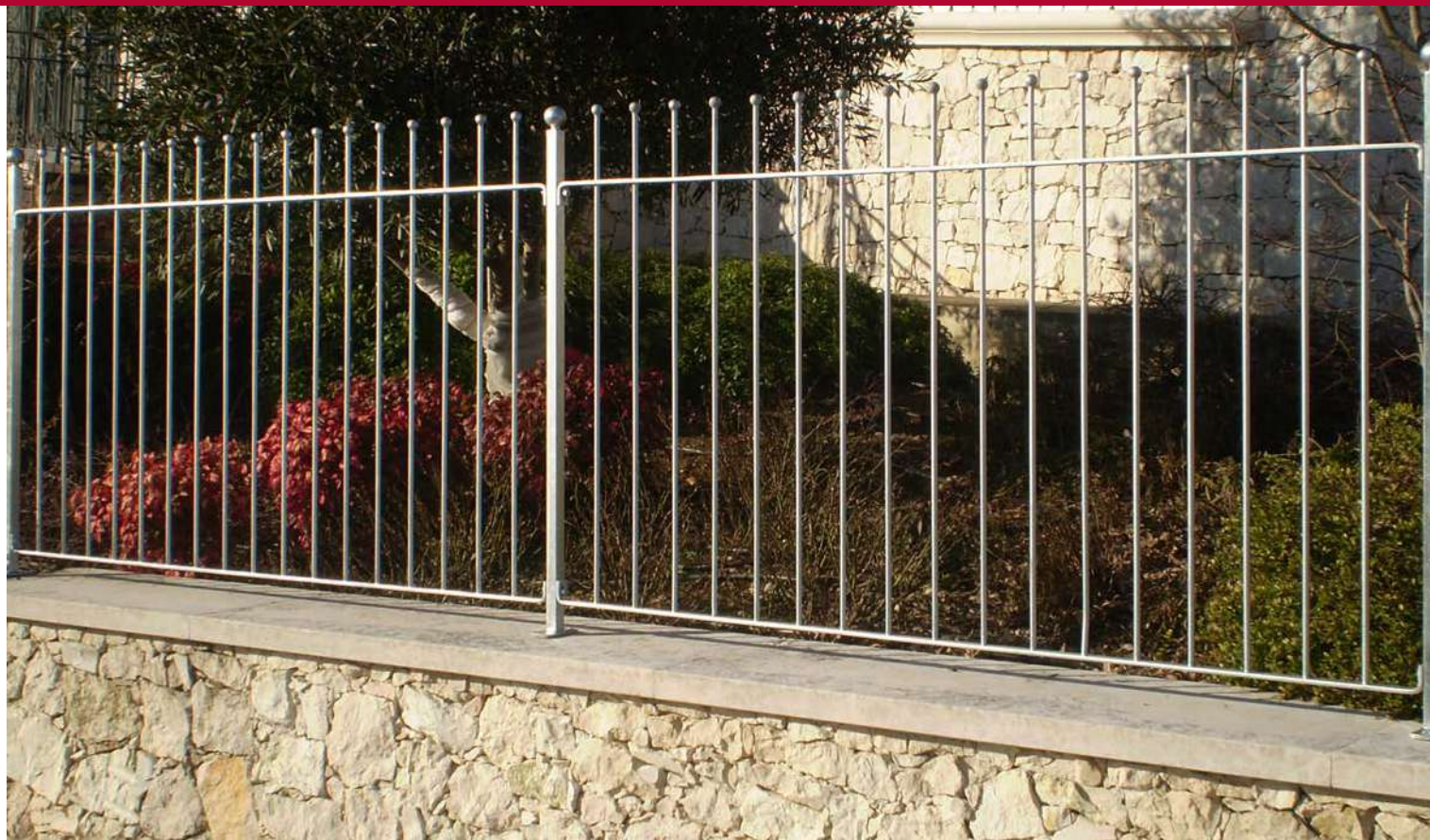

Standard: modulo zincato a caldo /
galvanized panel

V: modulo zincato a caldo e verniciato /
galvanized and powder coated railing

G: modulo grezzo / untreated railing

G **V**

Vicenza 10

A	1150 mm
B	1000 mm
H	930 mm
X	700 mm
L	98 mm
P	Ø 12 mm

Vicenza 12

A	1350 mm
B	1200 mm
H	1130 mm
X	900 mm
L	98 mm
P	Ø 12 mm

*** Sfera diametro 25 mm / 25 mm Steel Ball**

Padova

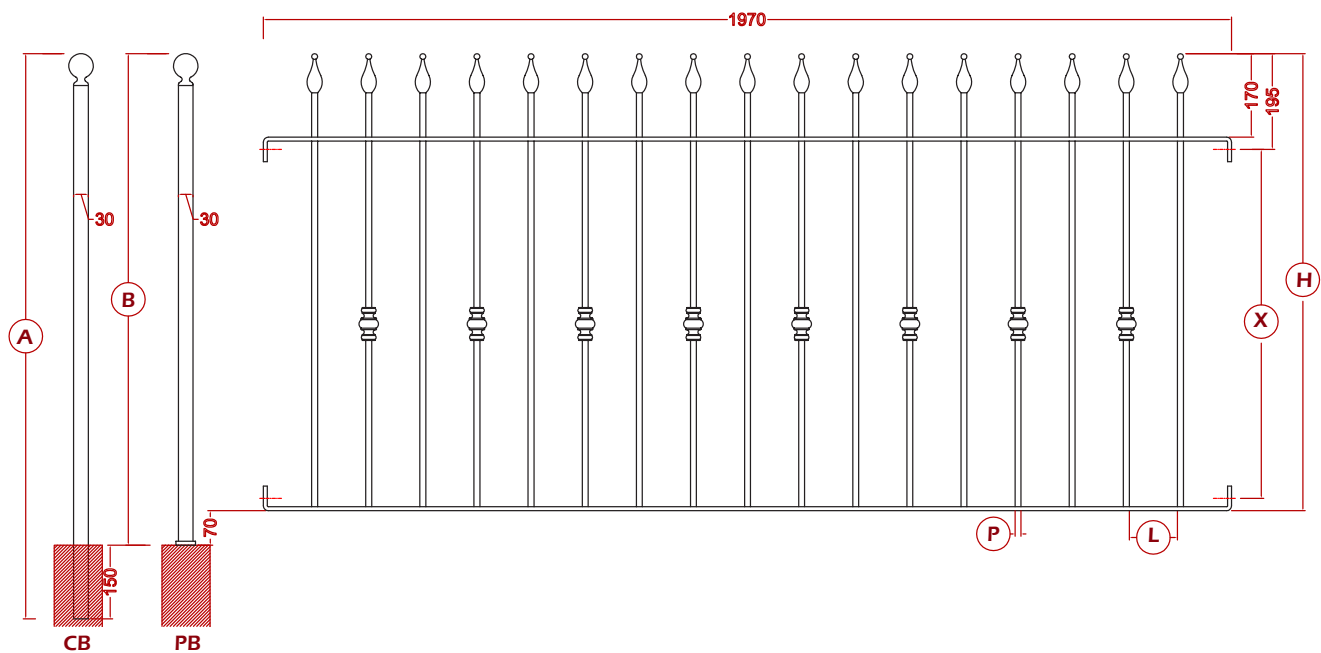

Padova 10

A	1150 mm
B	1000 mm
H	930 mm
X	700 mm
L	98 mm
P	Ø 12 mm

Padova 12

A	1350 mm
B	1200 mm
H	1130 mm
X	900 mm
L	98 mm
P	Ø 12 mm

Padova 15

A	1650 mm
B	1500 mm
H	1430 mm
X	1200 mm
L	98 mm
P	Ø 12 mm

Standard: modulo zincato a caldo / galvanized panel	
V	V: modulo zincato a caldo e verniciato / galvanized and powder coated railing
G	G: modulo grezzo / untreated railing

Borchia / Stud Art. 13.138R



Tutte le parti di questo catalogo - foto comprese - sono di proprietà Euro-Fer. La riproduzione, anche parziale, è vietata in ogni forma e con ogni mezzo. / Every part of this catalogue - photos included - is Euro-Fer's property. All forms of copying are strictly prohibited.

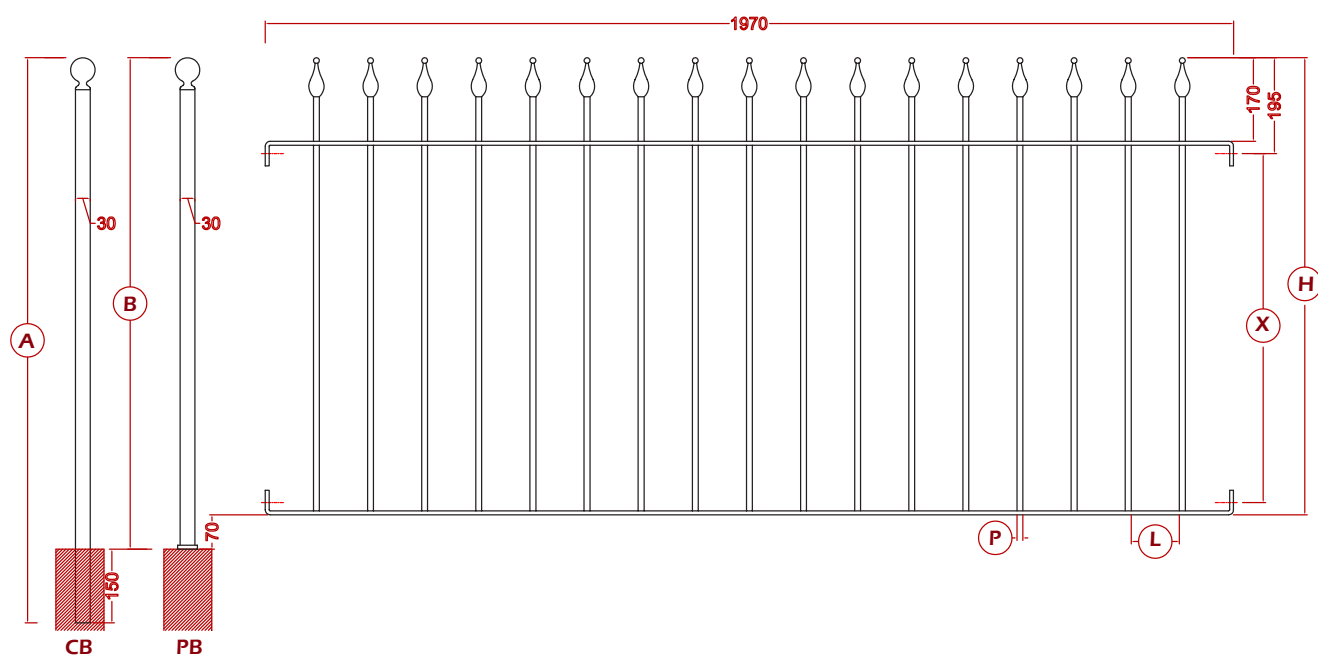

Standard: modulo zincato a caldo /
galvanized panel

V: modulo zincato a caldo e verniciato /
galvanized and powder coated railing

G: modulo grezzo / untreated railing

Arezzo 10

A	1150 mm
B	1000 mm
H	930 mm
X	700 mm
L	98 mm
P	□ 12X12 mm

Arezzo 12

A	1350 mm
B	1200 mm
H	1130 mm
X	900 mm
L	98 mm
P	□ 12X12 mm

Arezzo 15

A	1650 mm
B	1500 mm
H	1430 mm
X	1200 mm
L	98 mm
P	□ 12X12 mm



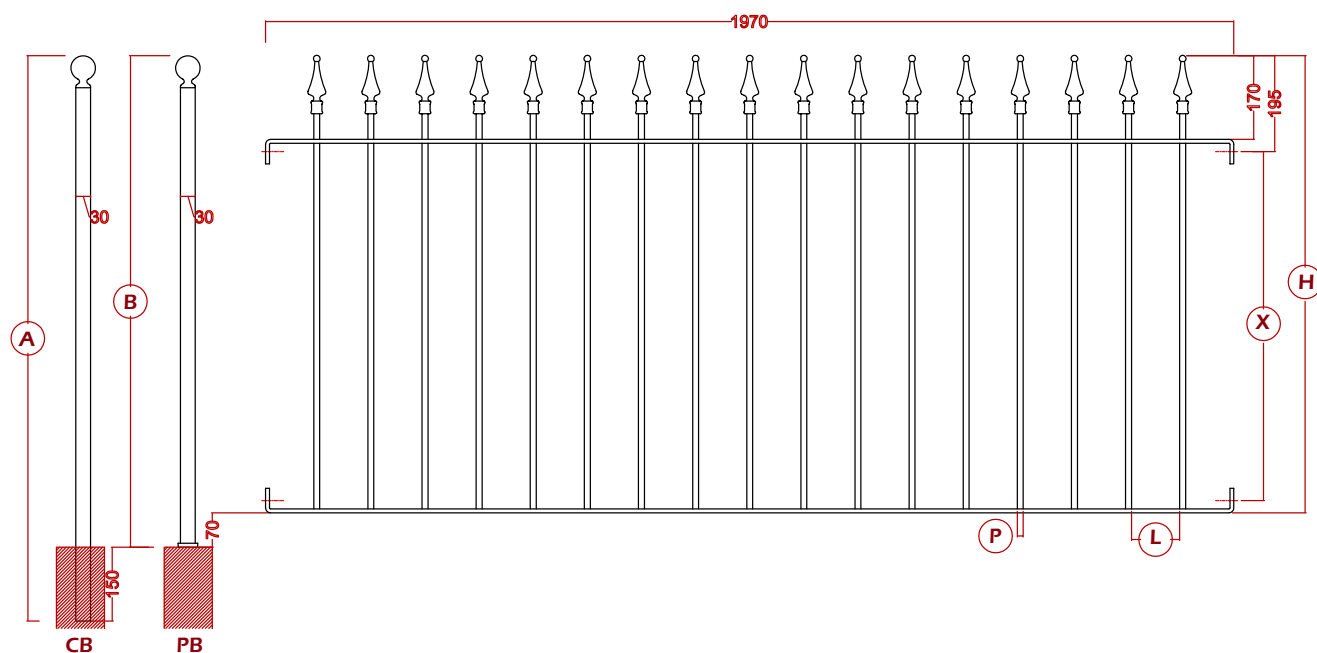

Capri 12

A	1350 mm
B	1200 mm
H	1130 mm
X	900 mm
L	98 mm
P	Ø 12 mm

V

Standard: modulo zincato a caldo /
galvanized panel

V V: modulo zincato a caldo e verniciato /
galvanized and powder coated railing

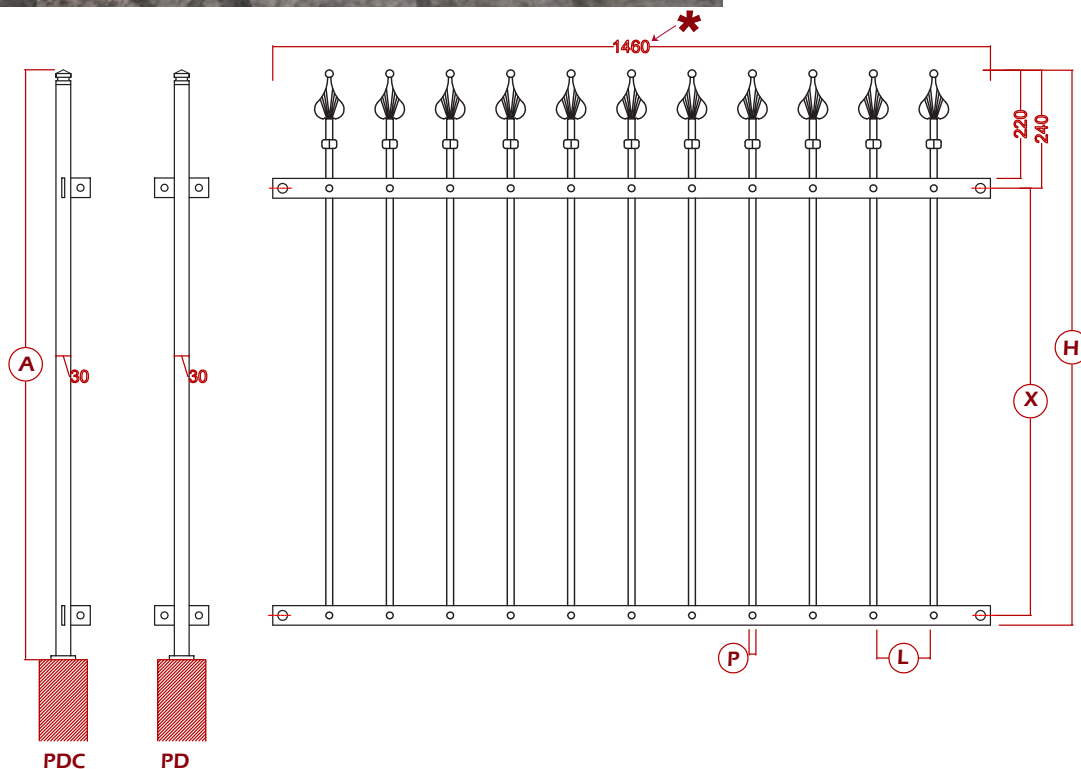
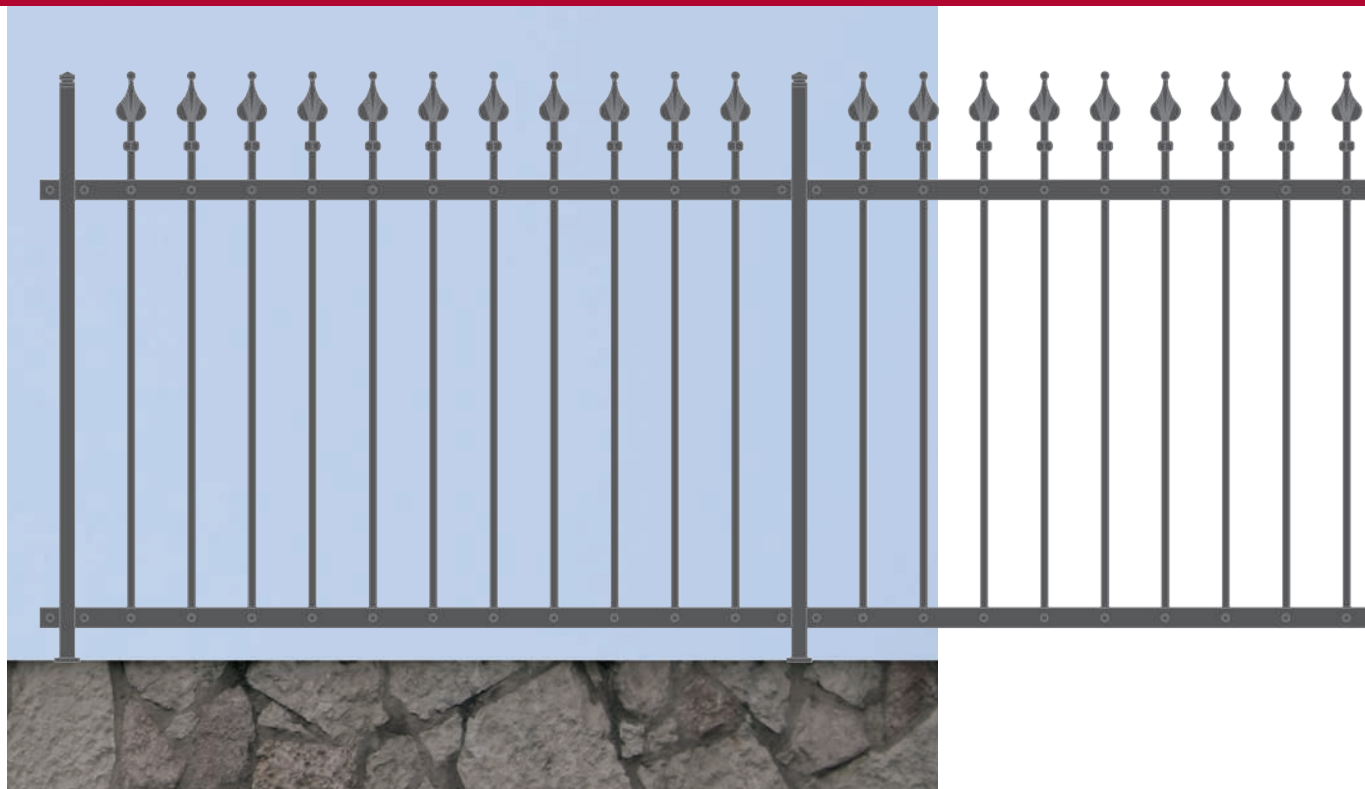

V

Standard: modulo zincato a caldo /
galvanized panel

V V: modulo zincato a caldo e verniciato /
galvanized and powder coated railing

Diana 12

A 1200 mm

H 1130 mm

X 870 mm

L 109 mm

P □ 14X14 mm

Per un migliore risultato estetico, consigliamo l'abbinamento di questo modello con il cancello DIANA 3500.16 e DIANA 1100.16 / For a better aesthetic result, we suggest you to combine this model with gate DIANA 3500.16 e DIANA 1100.16.

* **Larghezza Speciale 1460 mm / Special Length 1460 mm**

EURO-FER
Modulo d'ordine per linear a misura / Customized linear form

N° pz. / N° pcs. _____

Sezione del paletto / Picket's section

- ☐ Ø 12mm ☐ Ø12mm
☐ Ø 14mm ☐ Ø14mm

Finitura / Finishing

- ☐ Grezzi / Untreated mild steel
☐ Zincati a caldo / Hot galvanized
☐ Verniciati / Powder coated

Elemento centrale / Central ornament

☐ Nessuno / None

☐ Borchia / Stud
67 X 40 mm



☐ Torciglione / Twist



☐ Ricalcato / Forged decorative element



Compatibili solo con pallina piccola / Suitable only with small ball

☐ Altro / Other



Elemento centrale Frequenza / Central ornament Frequency

☐ Tutti / All

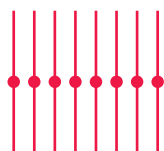

☐ 1+1

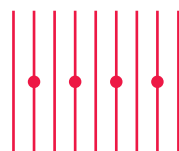

☐ 2+1

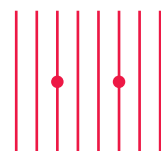

Lance / Spear top

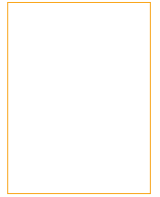

☐ Pallina piccola / Small ball

☐ Fiamma e pallina (solo per fondo in battuta) / Flame and ball (flat bottom style only)

☐ Altro / Other

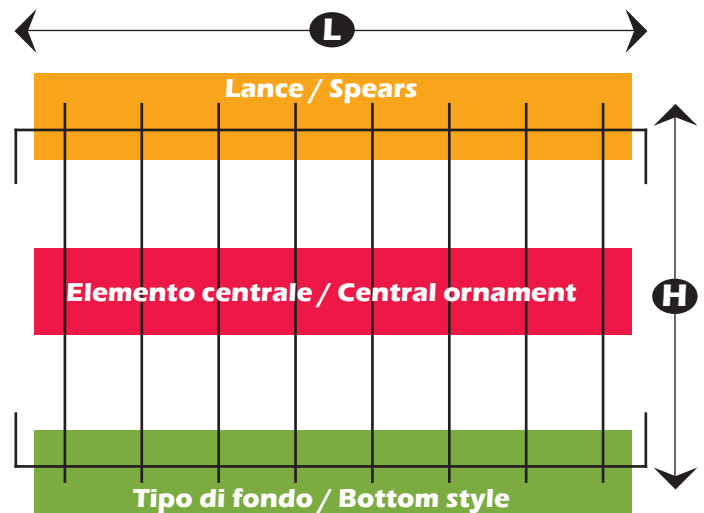

Tipo di fondo / Bottom style

Tipo di fondo / Bottom style

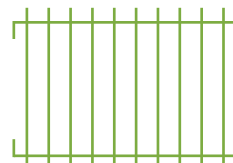

Passante / Passing through bottom

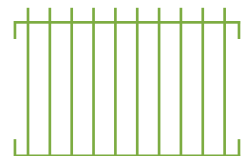

In battuta / Flat bottom

H Altezza / Height

☐ 930 mm

☐ 1130 mm

☐ 1430 mm

☐ Altro / Other
(min. 500 max 1800 mm)

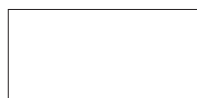

L Larghezza / Width

☐ Standard
17 paletti / pickets

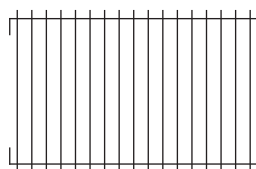

☐ L. 870 mm
7 paletti / pickets

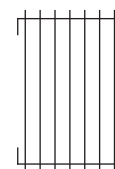

☐ L. 540 mm
4 paletti / pickets

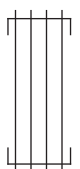

Cliente

Data

Timbro e Firma

Note

EURO-FER

Modulo d'ordine per caposaldi linear a misura / Customized linear post form

N° pz. / N° pcs. _____

Finitura / Finishing

- ☐ Grezzi / Untreated mild steel
☐ Zincati a caldo / Hot galvanized
☐ Verniciati / Powder coated

Teminale / Finial

(solo per tubo 30x30 / available only for 30x30 box section)



☐ standard ☐ 13.224.03 ☐ 13.093 ☐ 15.052 ☐ Altro / Other

Sezione / Section

- ☐ Tubo 30x30 liscio / 30 x 30 box section
☐ Piatto 30x8 liscio / 30 x 8 flat bar

Foratura piantoni / Type of drilling for the post (solo per tubo 30x30 / available only for 30x30 box section)

- ☐ Fori per piantoni in linea / In line installation post
☐ Fori per piantoni ad angolo / Corner installation post

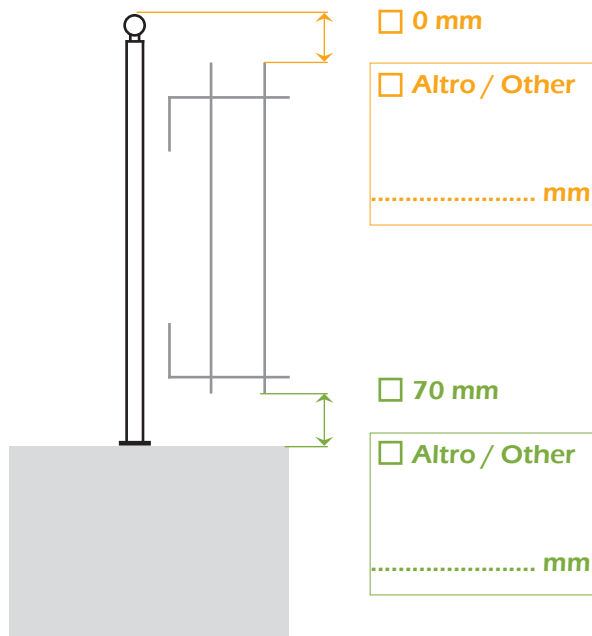

H Altezza / Height

- ☐ Caposaldo con piastra di fissaggio / Bolt down newel post
☐ Caposaldo per annegamento nel cemento / Newel post for concreting into the ground

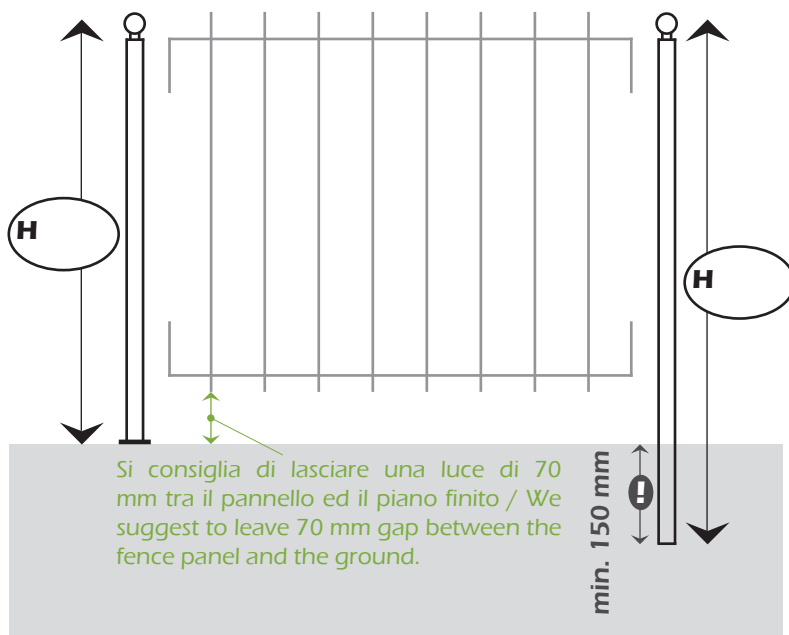

Piastra di fissaggio / Fixing plate

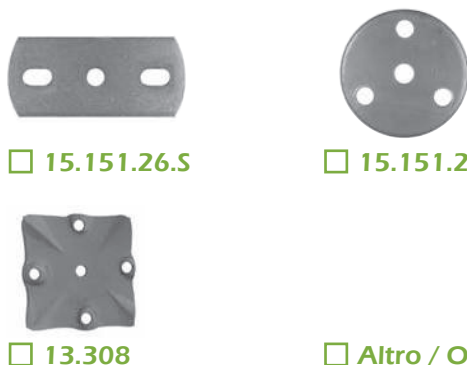

☐ 15.151.26.S ☐ 15.151.21
☐ 13.308 ☐ Altro / Other

Cliente

Data

Timbro e Firma

Note

This image shows a full page of blank graph paper. The grid consists of small, equal-sized squares formed by thin, light gray lines. There are no margins, text, or other markings on the page.

Cliente	Data
Timbro e Firma	Note

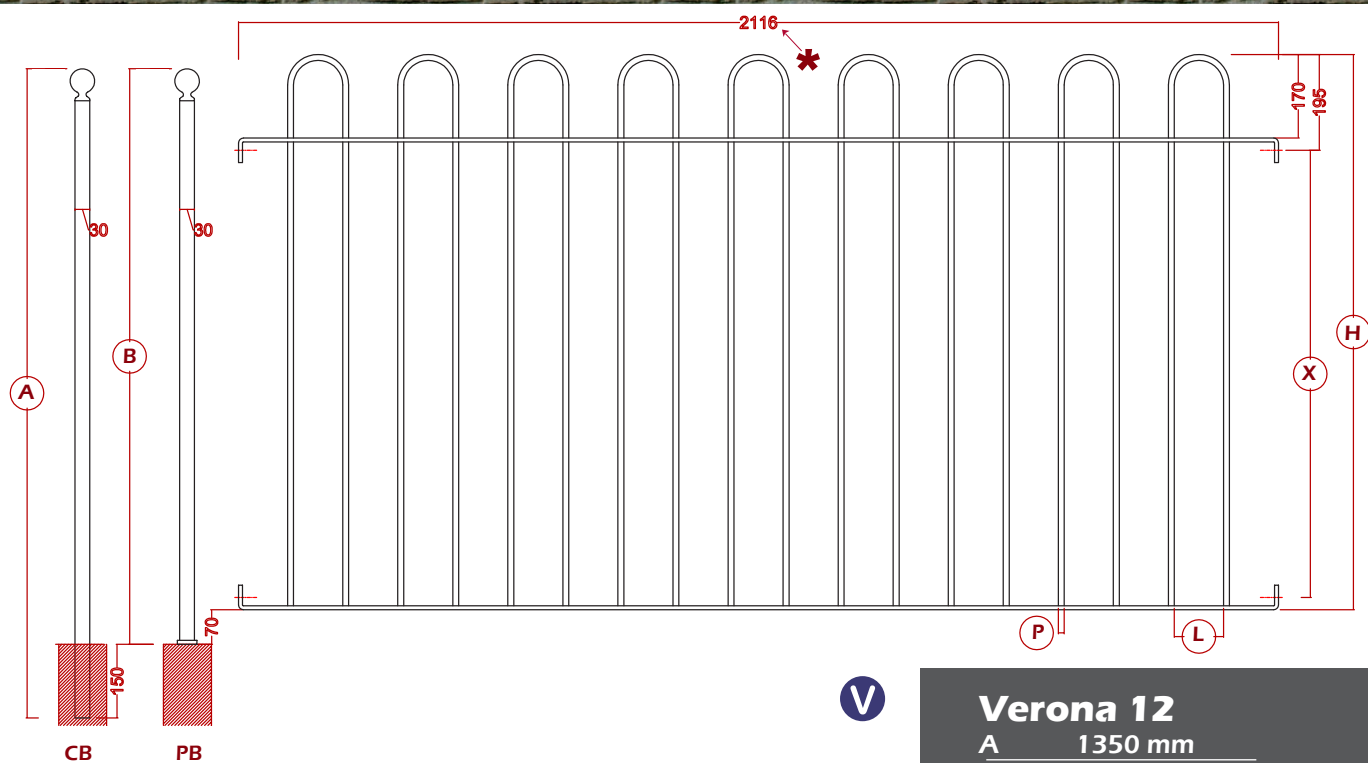

V

Verona 12

A	1350 mm
B	1200 mm
H	1130 mm
X	900 mm
L	100 mm
P	Ø 12 mm

Standard: modulo zincato a caldo /
galvanized panel



V: modulo zincato a caldo e verniciato /
galvanized and powder coated railing

* **Larghezza Speciale 2116 mm / Special Length 2116 mm**

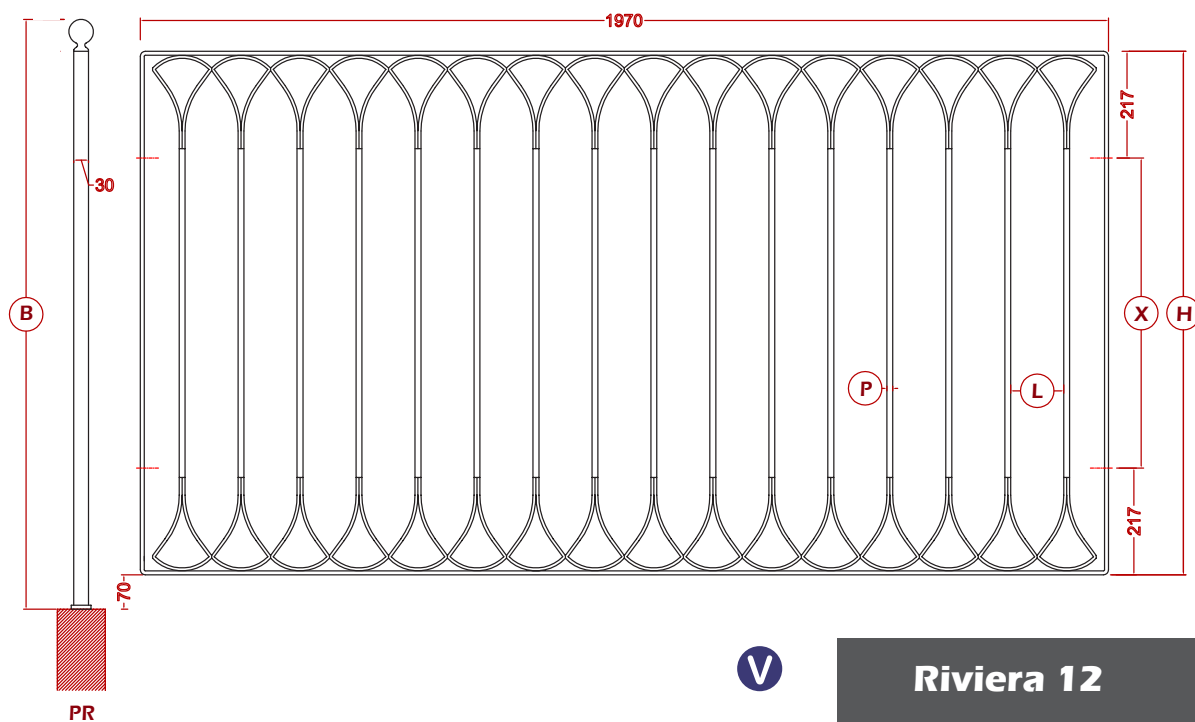
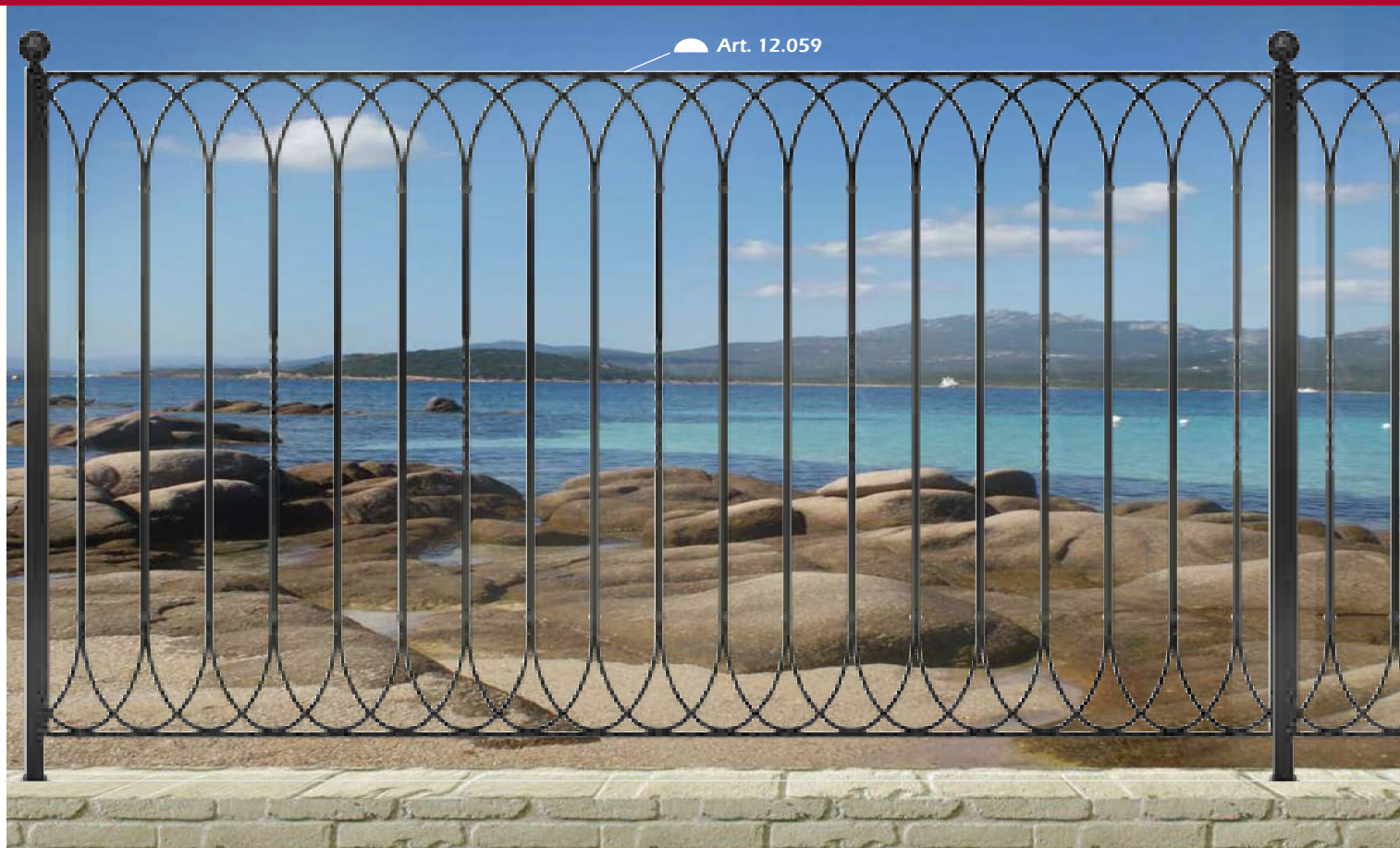

Standard: modulo zincato a caldo /
galvanized panel



V: modulo zincato a caldo e verniciato /
galvanized and powder coated railing

Riviera 12

B	1200 mm
H	1065 mm
X	630 mm
L	98 mm
P	□ 12X12 mm

Art. 12.059

Corrimano mezzotondo 30x8 /
Halfround handrail 30x8

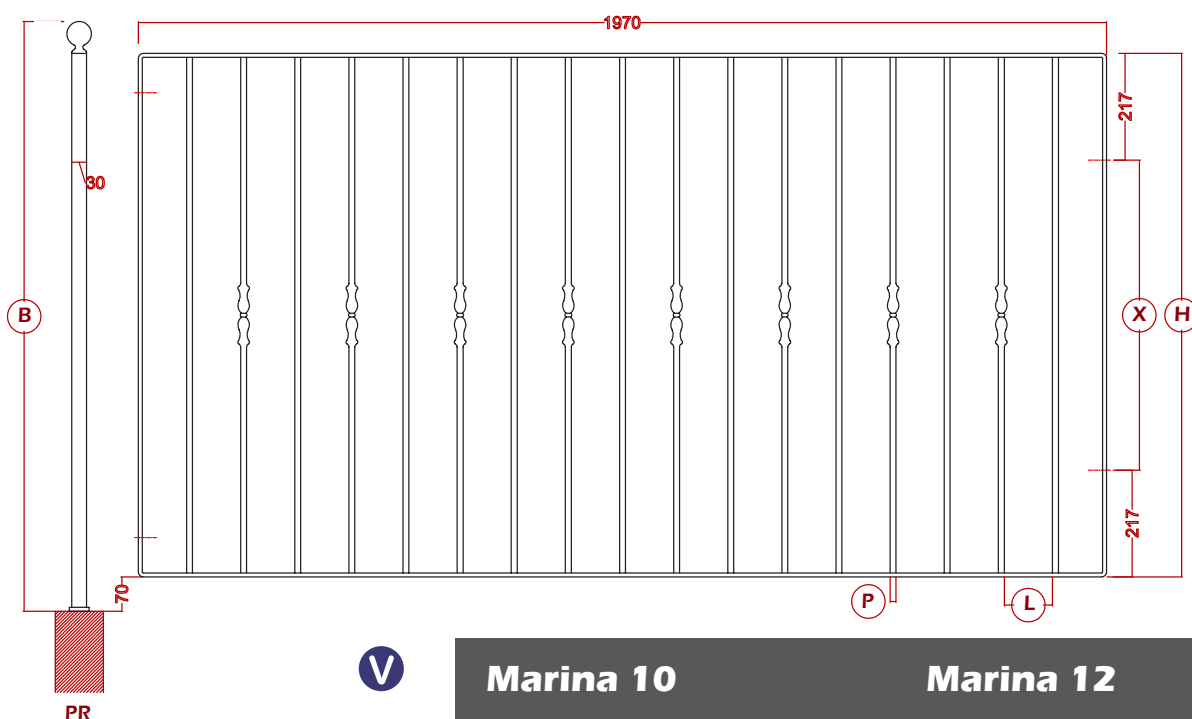
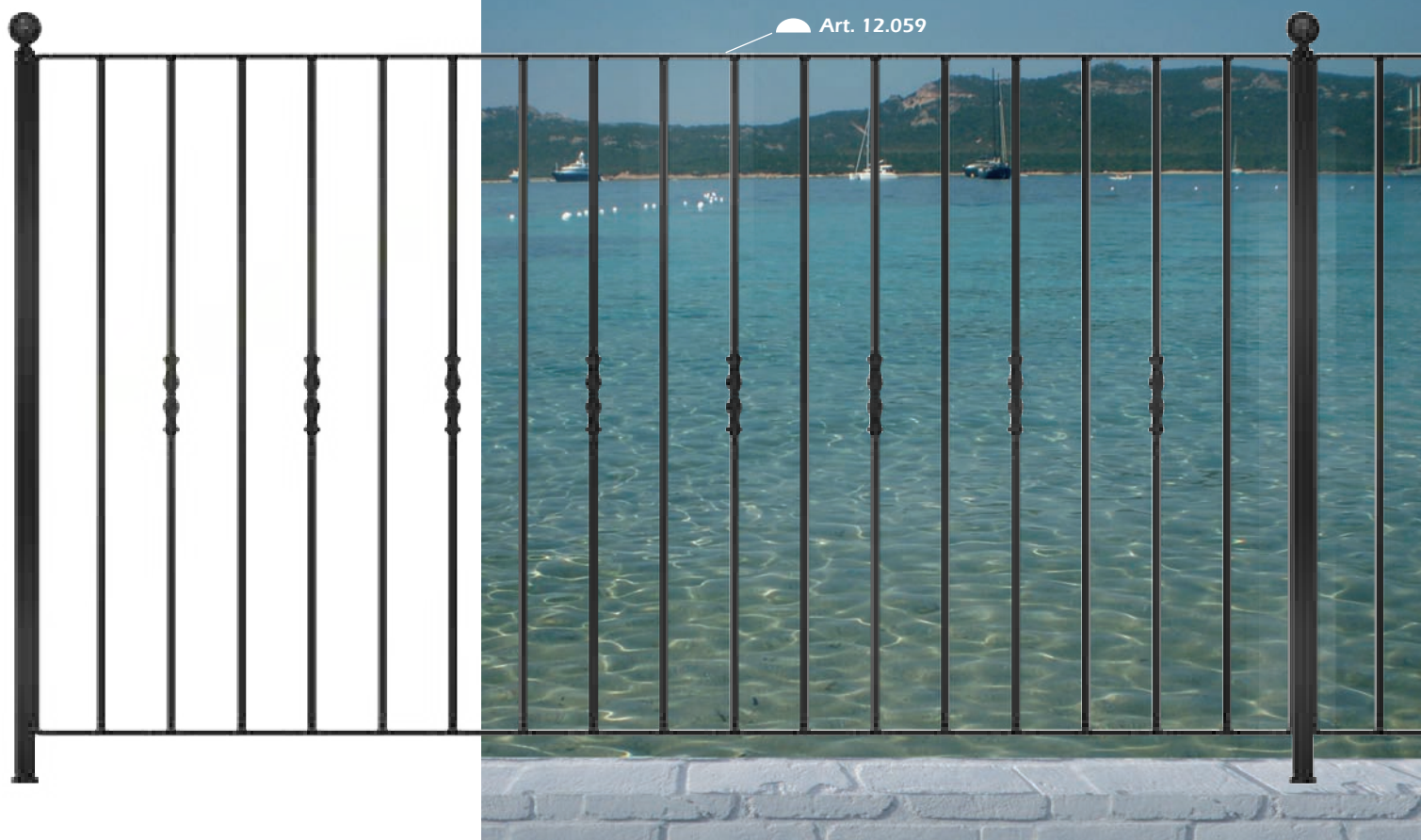

V

Marina 10

B	1065 mm
H	930 mm
X	496 mm
L	98 mm
P	Ø 12 mm

Marina 12

B	1200 mm
H	1065 mm
X	630 mm
L	98 mm
P	Ø 12 mm

Standard: modulo zincato a caldo /
galvanized panel

V

V: modulo zincato a caldo e verniciato /
galvanized and powder coated railing

Art. 12.059

Corrimano mezzotondo 30x8 /
Halfround handrail 30x8



Art. 12.059

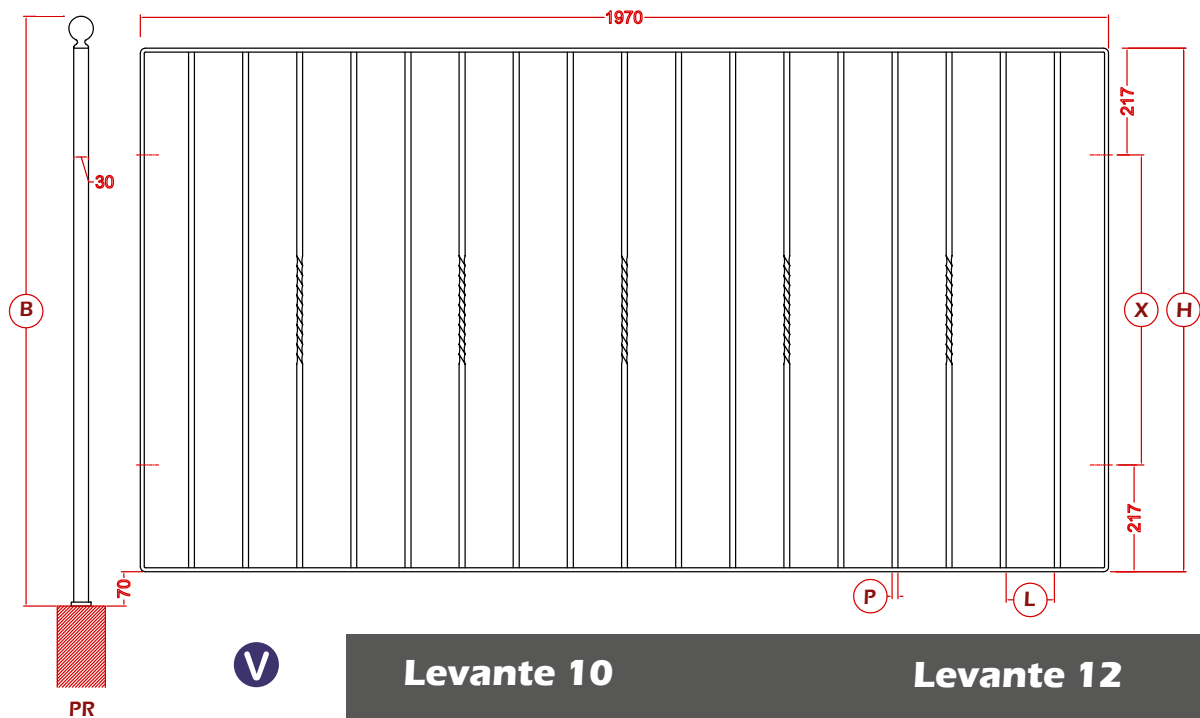

Standard: modulo zincato a caldo /
galvanized panel

V: modulo zincato a caldo e verniciato /
galvanized and powder coated railing

Levante 10		Levante 12	
B	1065 mm	B	1200 mm
H	930 mm	H	1065 mm
X	496 mm	X	630 mm
L	98 mm	L	98 mm
P	□ 12X12 mm	P	□ 12X12 mm

Art. 12.059
Corrimano mezzotondo 30x8 /
Halfround handrail 30x8

Levante 6

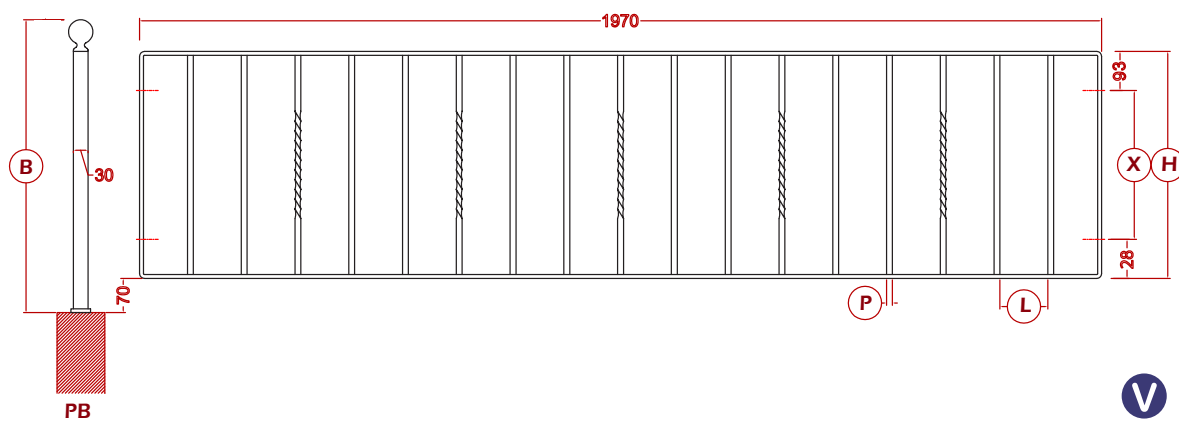
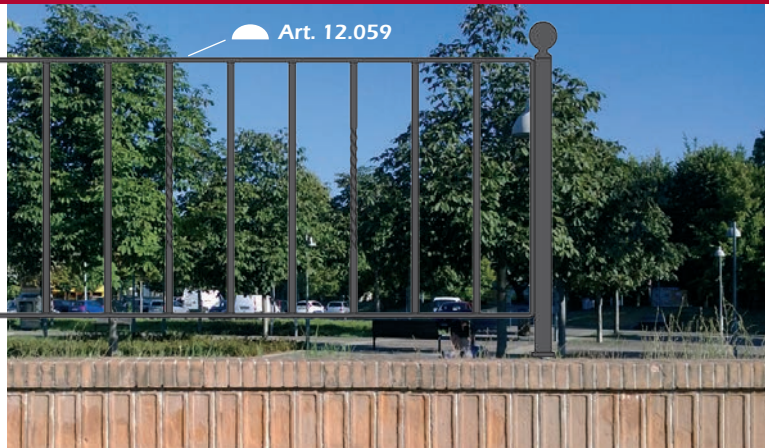
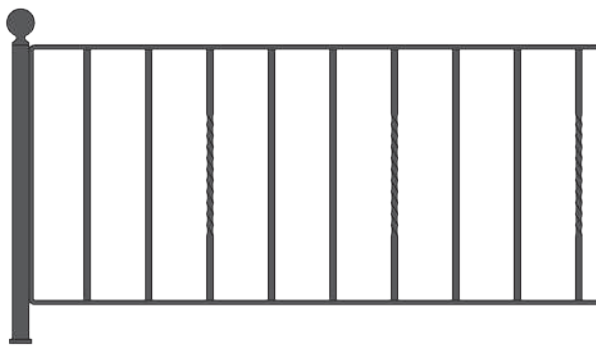

Levante 6

B	600 mm
H	465 mm
X	345 mm
L	98 mm
P	□ 12X12 mm



Art. 12.059
Corrimano mezzotondo 30x8 /
Halfround handrail 30x8

Easy 6

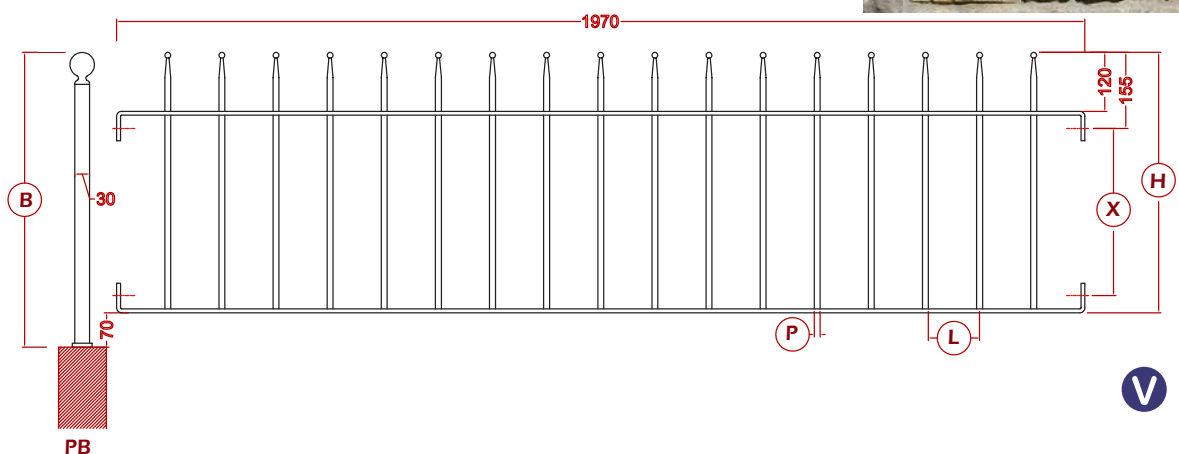
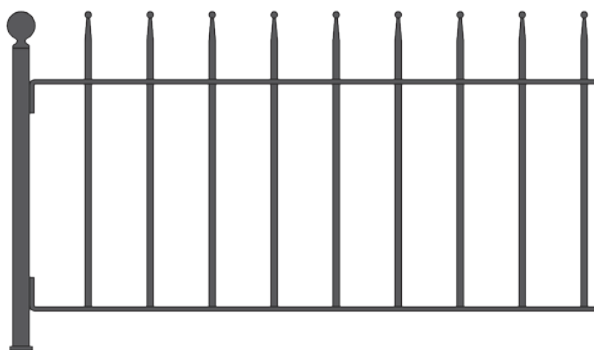

Easy 6

B	600 mm
H	530 mm
X	350 mm
L	98 mm
P	□ 12X12 mm



Tutte le parti di questo catalogo - foto comprese - sono di proprietà Euro-Fer. La riproduzione, anche parziale, è vietata in ogni forma e con ogni mezzo. / Every part of this catalogue - photos included - is Euro-Fer's property. All forms of copying are strictly prohibited.

City 12.S

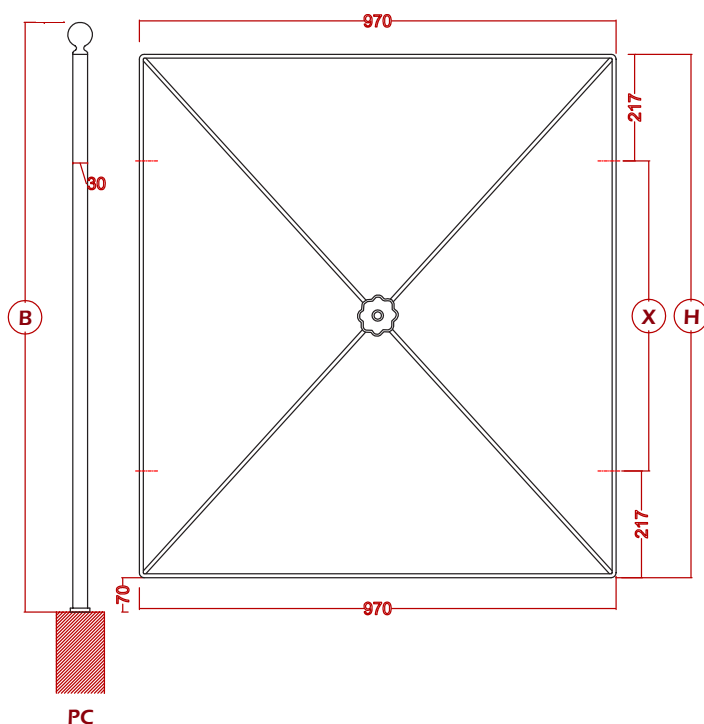
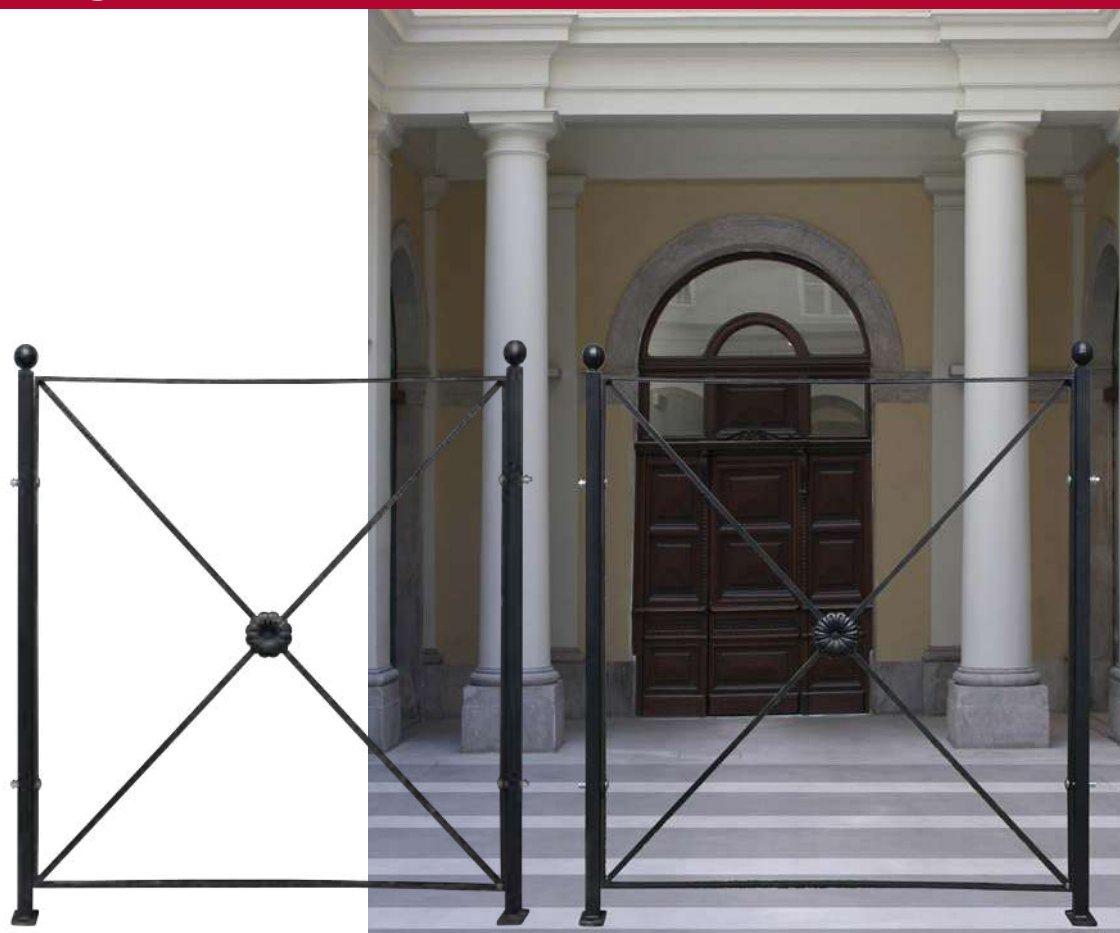

Per rendere stabili i tuoi pannelli CITY senza il bisogno di fissarli a pavimento puoi usare l'articolo **BIG.FOOT** da fissare direttamente al piantone **PC**.

To make your pedestrian barriers CITY stable without the need to secure them to the floor, you can use the accessory **BIG.FOOT** to be fixed directly to **PC** post.

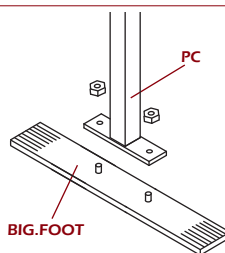

City 12.S

B	1200 mm
H	1065 mm
X	630 mm
P	□ 12X12 mm

Art. 12.059

Corrimano mezzotondo 30x8 /
Halfround handrail 30x8

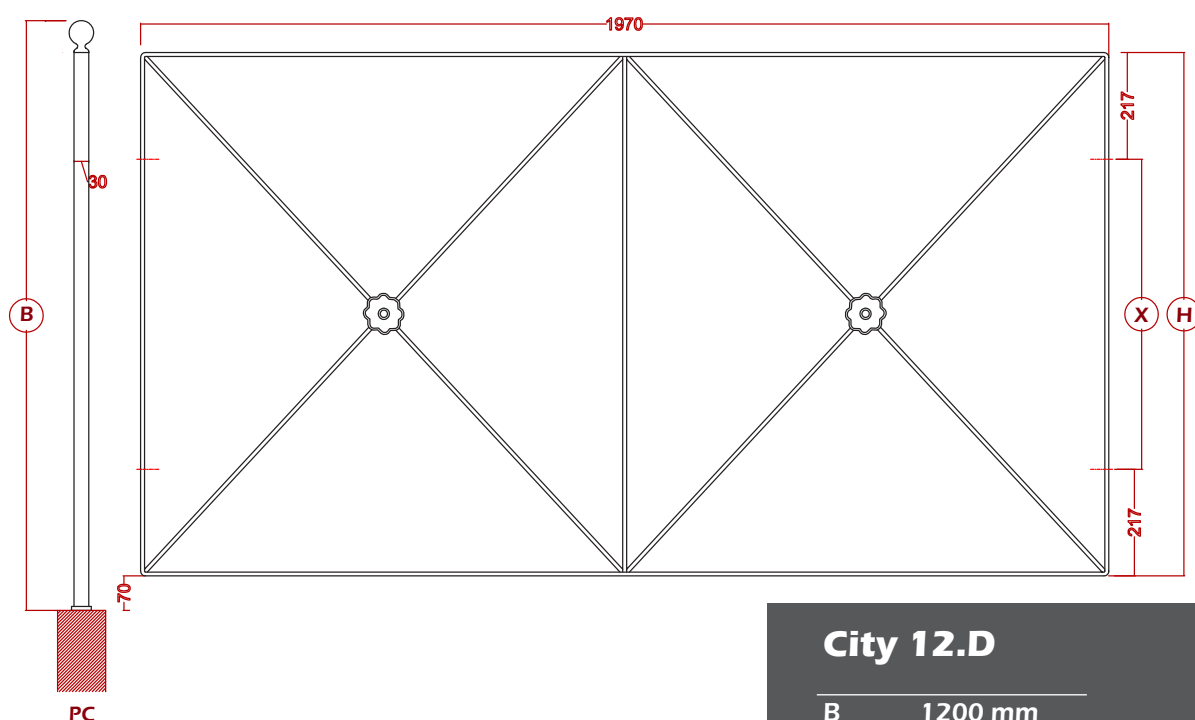
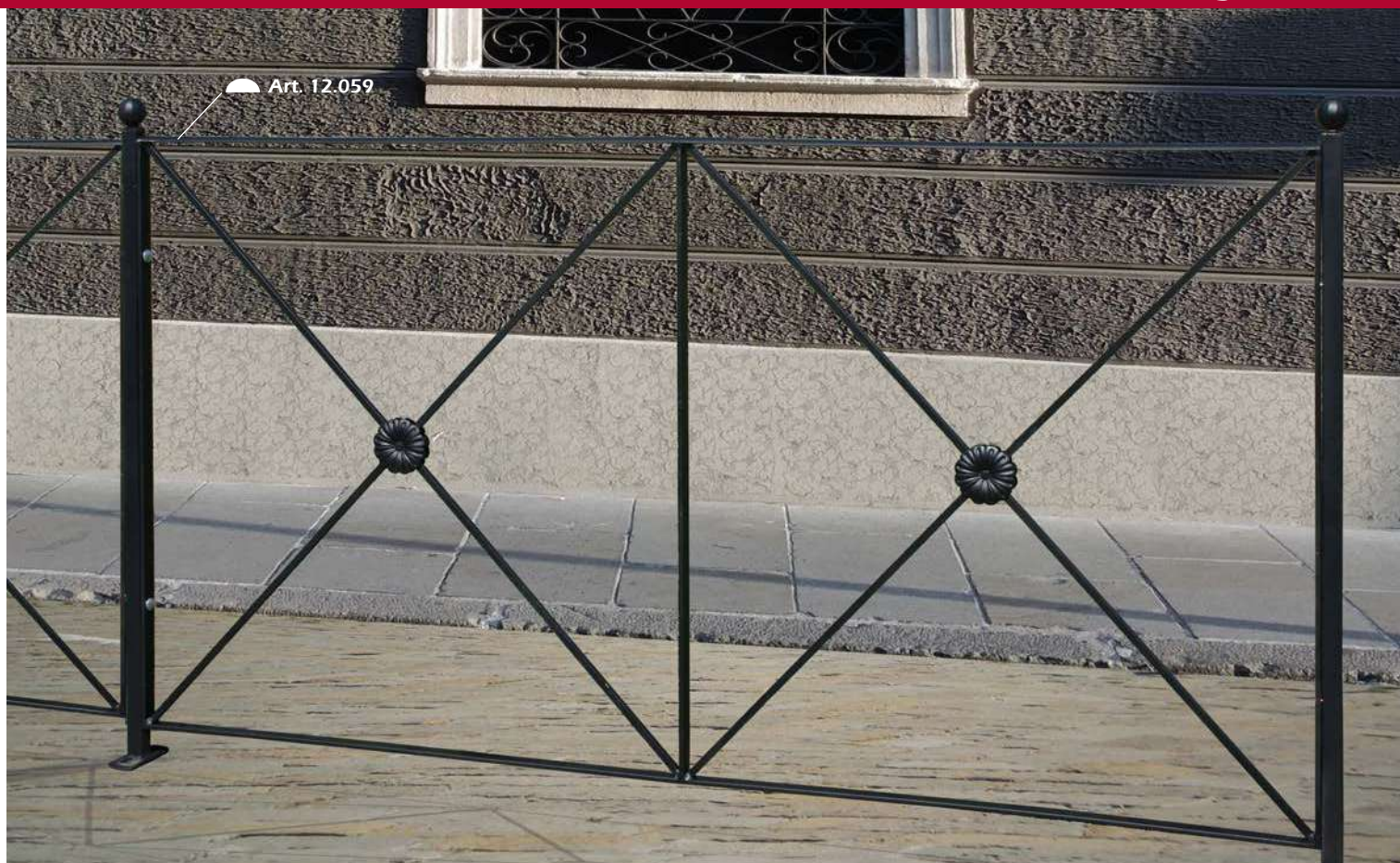

City 12.D

B	1200 mm
H	1065 mm
X	630 mm
P	□ 12X12 mm

Il pannello CITY è disponibile solamente nella versione zincata a caldo e verniciata a polvere di colore nero micaceo.

The CITY panel is available in only one finish: hot galvanized and then gunmetal grey powder coated.

Art. 12.059
Corrimano mezzotondo 30x8 /
Halfround handrail 30x8

Capisaldi per versioni / Newel posts suitable for:
Easy 10 - Milano 10/12 - Torino 10/12 - Vienna 10 - Monaco 10 - Siena 10 - Mantova 10/12 - Venezia 10 -
Ferrara 10/12 - Bologna 10/12 - Genova 10/12 - Milano Onda 10 - Milano Arco 10 - Lucca 10/12

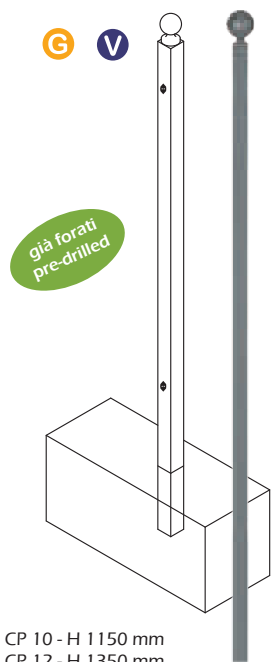

CP 10 - H 1150 mm
CP 12 - H 1350 mm
CP 15 - H 1650 mm **new**

Caposaldo forato per annegamento nel cemento. Comprende 2 viti M10 con dado antifurto. / Drilled newel post for concreting into the ground. Includes 2 x M10 Bolts and snap off cone nuts to fix the panel to the post.



CPC 10 - H 1150 mm
CPC 12 - H 1350 mm
CPC 15 - H 1650 mm **new**

Caposaldo forato per annegamento nel cemento. Comprende 4 viti M10 con dado antifurto. / Drilled newel post for concreting into the ground. Includes 4 x M10 Bolts and snap off cone nuts to fix the panel to the post.



PP 10 - H 1000 mm
PP 12 - H 1200 mm
PP 15 - H 1500 mm **new**

Caposaldo forato con piastra di fissaggio. Comprende 2 viti M10 con dado antifurto. / Drilled newel post with base plates to bolt down to concrete or walls. Includes 2 x M10 Bolts and snap off cone nuts to fix the panel to the post.



PPC 10 - H 1000 mm
PPC 12 - H 1200 mm
PPC 15 - H 1500 mm **new**

Caposaldo forato con piastra di fissaggio. Comprende 4 viti M10 con dado antifurto. / Drilled newel post with base plates to bolt down to concrete or walls. Includes 4 x M10 Bolts and snap off cone nuts to fix the panel to the post.

Capisaldi per versioni / Newel posts suitable for:
Firenze 10/12/15 - Pisa 10/15 - Roma 10/12 - Vicenza 10/12 - Verona 12

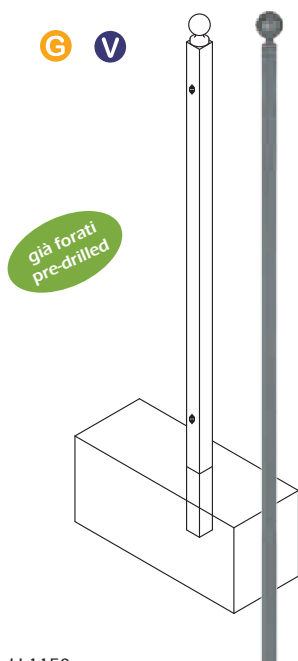

CB 10 - H 1150 mm
CB 12 - H 1350 mm
CB 15 - H 1650 mm

Caposaldo forato per annegamento nel cemento. Comprende 2 viti M10 con dado antifurto. / Drilled newel post for concreting into the ground. Includes 2 x M10 Bolts and snap off cone nuts to fix the panel to the post.

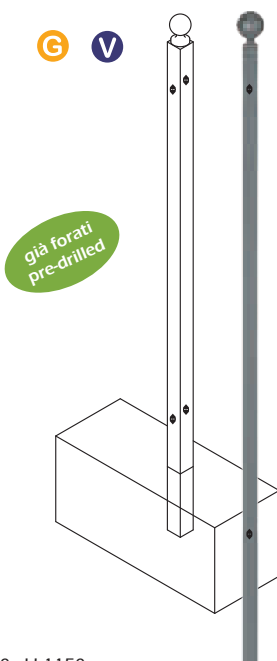

CBC 10 - H 1150 mm
CBC 12 - H 1350 mm
CBC 15 - H 1650 mm

Caposaldo forato per annegamento nel cemento. Comprende 2 viti M10 con dado antifurto. / Drilled newel post for concreting into the ground. Includes 2 x M10 Bolts and snap off cone nuts to fix the panel to the post.



PB 10 - H 1000 mm
PB 12 - H 1200 mm
PB 15 - H 1500 mm

Caposaldo forato con piastra di fissaggio. Comprende 2 viti M10 con dado antifurto. / Drilled newel post with base plates to bolt down to concrete or walls. Includes 2 x M10 Bolts and snap off cone nuts to fix the panel to the post.

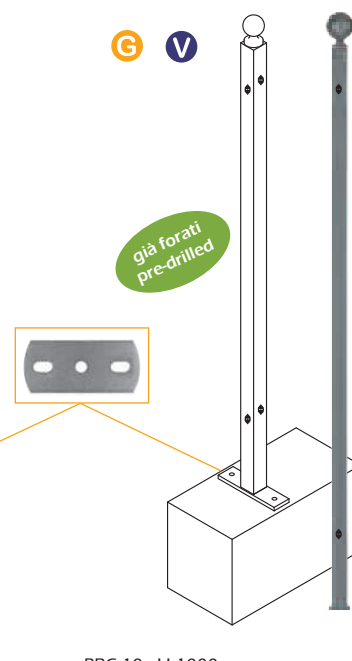

PBC 10 - H 1000 mm
PBC 12 - H 1200 mm
PBC 15 - H 1500 mm

Caposaldo forato con piastra di fissaggio. Comprende 2 viti M10 con dado antifurto. / Drilled newel post with base plates to bolt down to concrete or walls. Includes 2 x M10 Bolts and snap off cone nuts to fix the panel to the post.

Capisaldo per versioni / Newel post suitable for:
Marina 12 / Riviera 12 / Levante 12

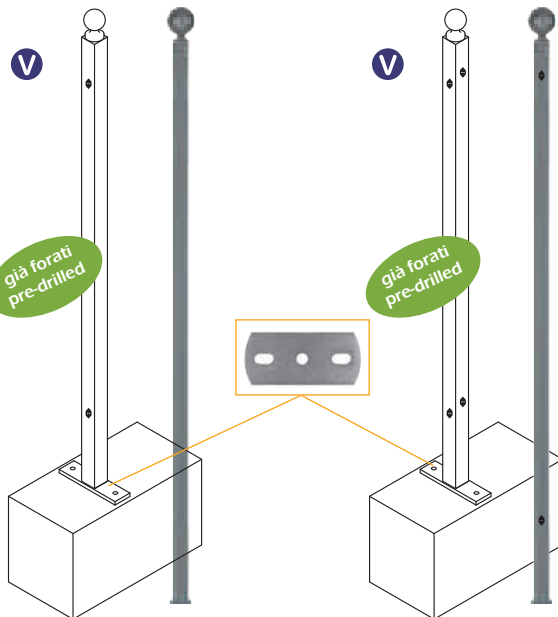

PR 10 - H 1065 mm
PR 12 - H 1200 mm

Caposaldo forato con piastra di fissaggio.
Comprende 2 viti M10 con dado antifurto.
/ Drilled newel post with base plates to
bolt down to concrete or walls. Includes
2 x M10 Bolts and snap off cone nuts to
fix the panel to the post.

PRC 12 - H 1200 mm

Caposaldo forato con piastra di fissaggio.
Comprende 4 viti M10 con dado antifurto.
/ Drilled newel post with base plates to
bolt down to concrete or walls. Includes
4 x M10 Bolts and snap off cone nuts to
fix the panel to the post.

Standard: modulo zincato a caldo /
galvanized panel

V V: modulo zincato a caldo e verniciato /
galvanized and powder coated railing

G G: modulo grezzo / untreated railing



KIT-VITI .F
Comprende 2 viti M10 in ferro
zincato con dado antifurto.
Includes 2 x M10 bolts
(galvanized iron) and snap-off
cone nuts.



Capisaldi per versioni / Newel posts suitable for:
Levante 6 / Easy 6

G **V**

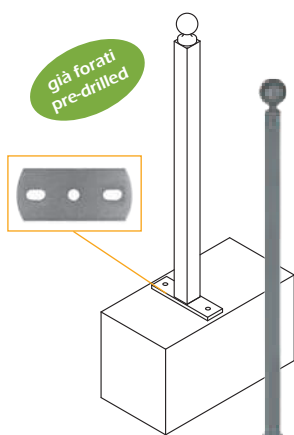

PB 6 - H 600 mm

Caposaldo forato con piastra di fissaggio.
Comprende 2 viti M10 con dado antifurto.
/ Drilled newel post with base plates to
bolt down to concrete or walls. Includes
2 x M10 Bolts and snap off cone nuts to
fix the panel to the post.

Piantoni in piatto 30x8 / 30x8 Newel posts

Capisaldi per versioni / Newel posts suitable for:
Easy 10 - Milano 10 - Torino 10 - Vienna 10 - Monaco 10 - Siena 10
Mantova 10 - Venezia 10 - Ferrara 10 - Bologna 10 - Genova 10
Milano Onda 10 - Milano Arco 10 - Lucca 10

Capisaldi per versioni / Newel posts suitable for:
Firenze 10 - Pisa 10 - Roma 10 - Vicenza 10

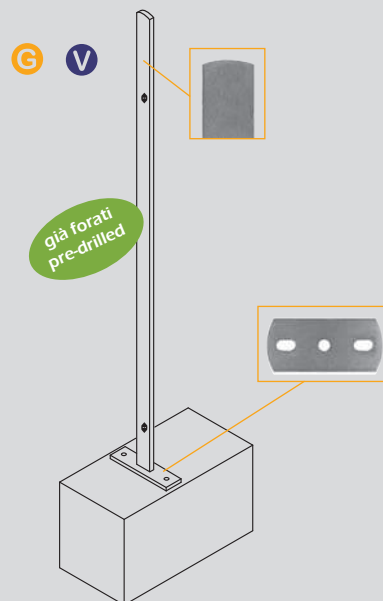

FPP10 - H 1000 mm

Caposaldo forato con piastra di fissaggio.
Comprende 2 viti M10 con dado antifurto.
/ Drilled newel post with base plates to
bolt down to concrete or walls. Includes 2 x M10
Bolts and snap off cone nuts to fix the panel
to the post.

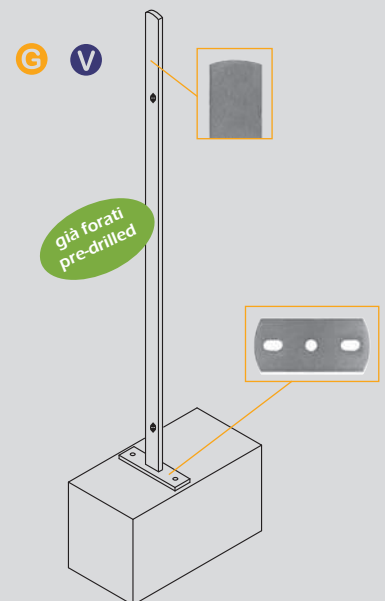

FPB10 - H 1000 mm

Caposaldo forato con piastra di fissaggio.
Comprende 2 viti M10 con dado antifurto.
/ Drilled newel post with base plates to
bolt down to concrete or walls. Includes
2 x M10 Bolts and snap off cone nuts to fix
the panel to the post.

SUP-B

Piede di supporto opzionale per dare maggiore stabilità alla vostra recinzione - include 2 viti per il fissaggio alla recinzione stessa.

Optional support foot to improve the rigidity of the panel. Includes 2 x M10 Bolts and snap-off cone nuts to fix to the bottom rail of the panel.

Per versioni / Suitable for:

Firenze 10/12/15 - Pisa 10/15 - Roma 10/12

Vicenza 10/12 - Verona 12

SUP-P

Piede di supporto opzionale per dare maggiore stabilità alla vostra recinzione - include 2 viti per il fissaggio alla recinzione stessa.

Optional support foot to improve the rigidity of the panel. Includes 2 x M10 Bolts and snap-off cone nuts to fix to the bottom rail of the panel.

Per versioni / Suitable for: Easy 10 - Milano 10/12 Torino

10/12 - Vienna 10 - Monaco 10 - Siena 10 Mantova 10/12

- Venezia 10 - Ferrara 10/12 Bologna 10/12 - Genova

10/12 - Milano Onda 10 Milano Arco 10 - Lucca 10/12

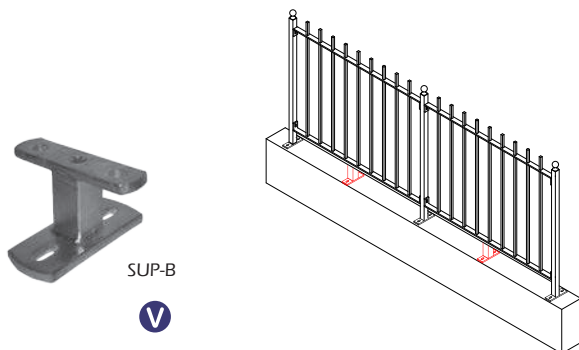

KIT-COL

Comprende 2 connettori a "L" e 2 viti M10 con dado antifurto per il fissaggio del connettore alla ringhiera.

Includes 2 x Angle Cleats, 2 x M10 bolts and snap-off cone nuts. Used when fixing a cut panel to a post with a cleat.

Non adatto per modelli / Non suitable for railings
MILANO ARCO 10 - MILANO ONDA 10 - LUCCA 10/12
- MARINA 12 - RIVIERA 12

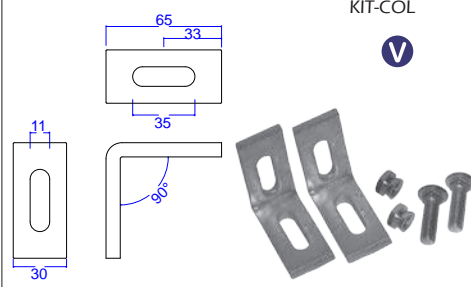

ZINC

Zinco spray ideale per ripristinare parti zincate.
Galvtech Spray

Vernice acrilica con zinco lamellare 99%.
Adatto per ritocchi su strutture zincate.



KIT-VITI

Comprende 2 viti M10 con dado antifurto.

Includes 2 x M10 bolts and snap-off cone nuts. Used when fixing a corner with a full panel.



16.090

Vernice spray colore nero micaceo adatta a piccoli ritocchi.

Spray paint, useful for little readjustment, color gunmetal grey



KIT-MURO

Comprende 4 viti M10 con dado antifurto per installazione a muro

Includes 4 x M10 Through bolts. Used when fixing into walls or brick pillars.

nuovo /new KIT-VITI.SS

Da oggi è possibile richiedere il nuovo KIT-VITI.SS ; il set di bulloni antifurto in acciaio A4 per una maggiore resistenza alla ruggine / It's now possible to order the new KIT-VITI.SS ; set of bolts and snap-off cone nuts made in stainless steel A4, for a better rust resistance.

Il KIT-VITI.SS è compatibile con tutte le recinzioni ed i piantoni della gamma Linear / KIT-VITI.SS is suitable for the whole range of panels and post of the Linear series.



KIT-VITI.SS (acciaio inox - stainless steel)

Comprende 2 viti M10 con dado antifurto.

Includes 2 x M10 bolts and snap-off cone nuts.

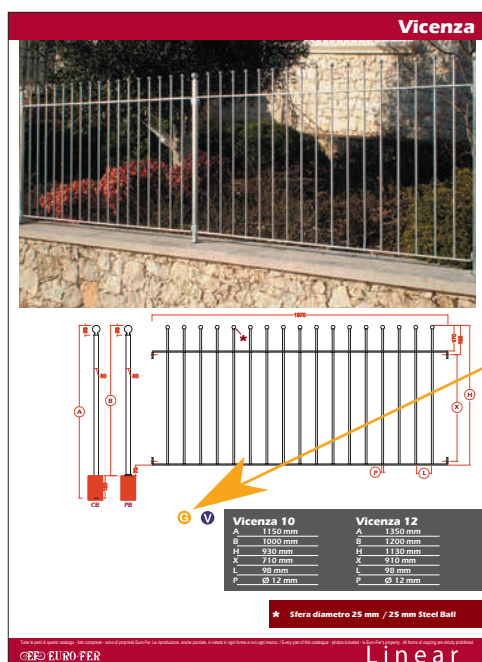

Pannelli Linear G:

Il pannello EASY grezzo può essere arricchito con gli elementi in ferro battuto dei cataloghi Euro-Fer. In queste pagine vi proponiamo alcune soluzioni.

Linear G panels:

The raw panel EASY can be enriched by the ironwork of the Euro-Fer catalogues. In these pages we propose some solutions.

Linear Grezzi / Linear Raw : EASY - MILANO - VIENNA - MONACO - SIENA - FERRARA - BOLOGNA - LIVORNO - ITALIA - FIRENZE - PISA - VICENZA - PADOVA - AREZZO - EASY 6

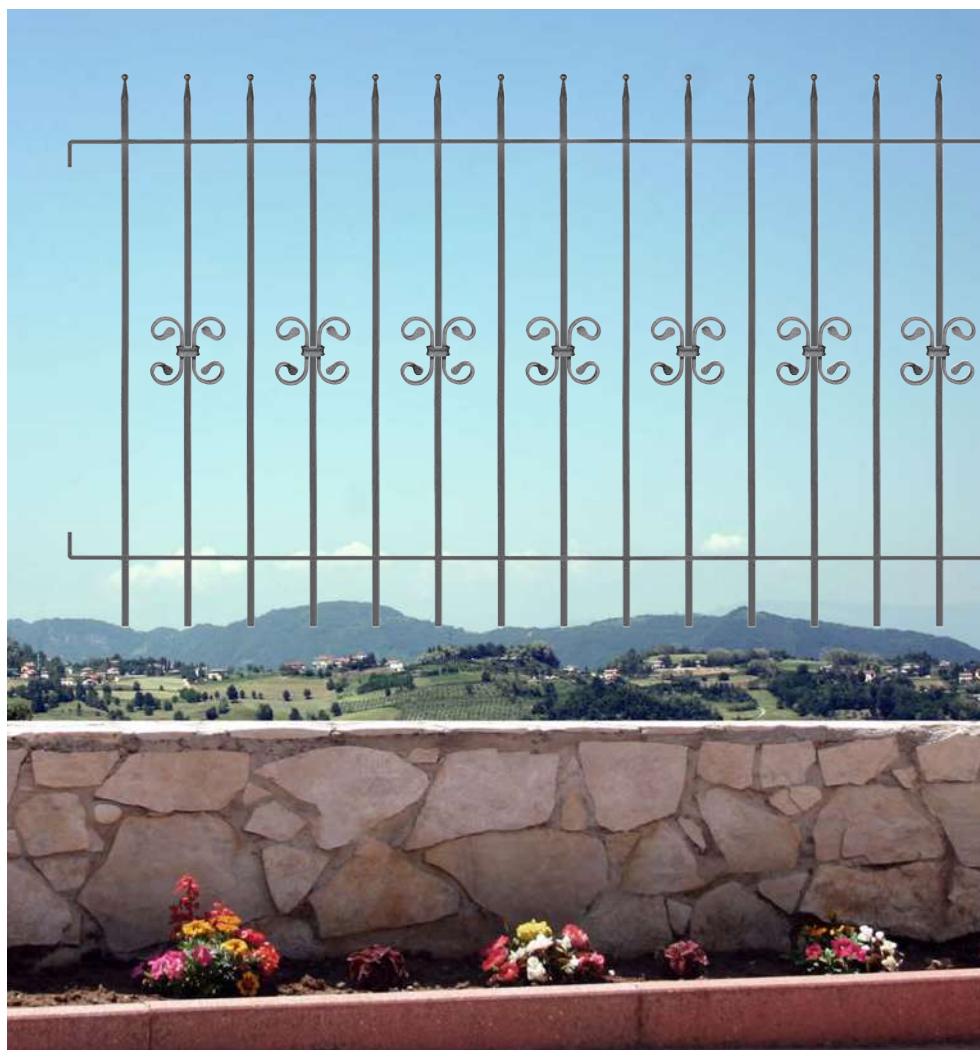

Art. 03.054

Art. 02.031

Art. 02.043.05

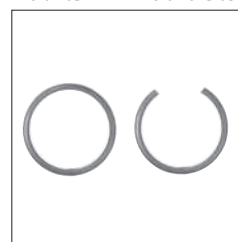

Art. 01.092

Art. 01.091.11

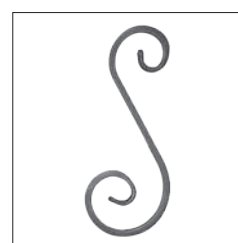



GRADIUS è sinonimo di massima adattabilità delle nostre recinzioni a qualsiasi inclinazione e angolazione del tratto da recintare.

Il sistema GRADIUS di Eurofer è adatto all'utilizzo non solo per tratti piani ma anche per recintare terreni in pendenza fino a 30° ed è adattabile a qualsiasi variazione di angolazione.

Un sistema innovativo che riduce sensibilmente il tempo ed i costi della tradizionale recinzione a misura, offrendo la possibilità di utilizzare un prodotto in ferro battuto, zincato, dall'estetica accattivante per recintare senza problemi terreni piani e in pendenza, con qualsiasi variazione di angolazione.

Estrema facilità d'installazione:

Il sistema Gradius® permette di regolare l'inclinazione dei moduli direttamente in cantiere, al momento della posa, senza alcuna difficoltà per l'installatore!



Gradius is a galvanized steel railing system which offers maximum flexibility and adaptability for installations on level, sloping and uneven ground.

The Gradius system by Eurofer is ideal to be used not only on level ground but also to fence off land on slopes up to 30 degrees and can be adapted to the angle required.

Try our innovative railing system and discover the time and cost-saving benefits that Gradius can offer compared with a traditional customized product. All these benefits whilst keeping the charm and the beauty that only ornamental steel railings can provide.

Easy installation:

Thanks to our unique steel railing system Gradius®, the operator can easily adjust the slope and the angle of the railings directly on site!



Gradius

GRADIUS: dislivelli e angoli non sono più un problema.
Terreni in pendenza, saliscendi, angoli di tutti i tipi. EURO-FER presenta la soluzione a tutti i problemi di recinzione con un prodotto innovativo: GRADIUS.

Introducing the all new Gradius system.
Gradius is a unique galvanized steel railing system that allows the installation of quality railings on slopes and uneven terrain. Gradius is easy to install with a final result that looks great and is cost effective.



Facilità d'installazione / Easy installation

INSTALLAZIONE MODULO GRADIUS TRA CAPOSALDI PIANI:

- 1) Installare i caposaldi alla distanza di 1500 mm (vedi fig.1)
- 2) Fissare i 4 supporti al modulo con il lato più lungo (colorato di rosso) rivolto verso il basso (vedi fig.2)
- 3) Inserire il modulo tra i caposaldi e, prima di fissare definitivamente, regolare l'allineamento dei moduli (vedi fig.3)



INSTALLATION TIPS – LEVEL GROUND

- 1) Install the posts keeping centres at a 1500mm distance (see pic. 1)
- 2) Fix the 4 cleats to the panel, ensuring the longest arm of the cleat (marked in red in the drawing) is facing down (see pic. 2)
- 3) Insert the panel between the posts ensuring the panels are correctly aligned before tightening the screws (see pic. 3)

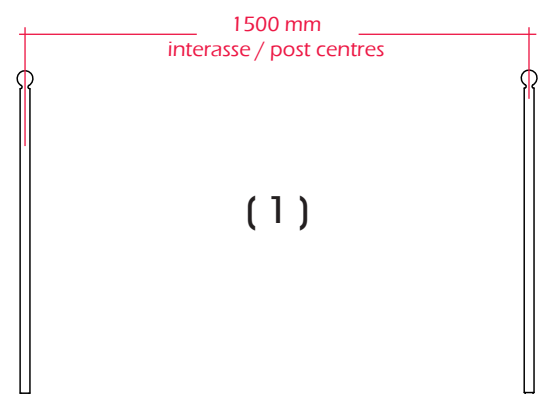

Il pannello comprende 4 supporti per il fissaggio del pannello al caposaldo e 4 viti M8 con dado antifurto per il fissaggio dei supporti al pannello.

The panel includes 4 cleats to fix the panel to the post, and 4 x M8 Bolts and snap off cone nuts to fix the cleats to the panel.

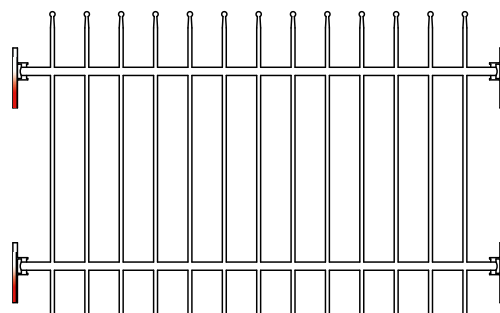

(2)

(3)

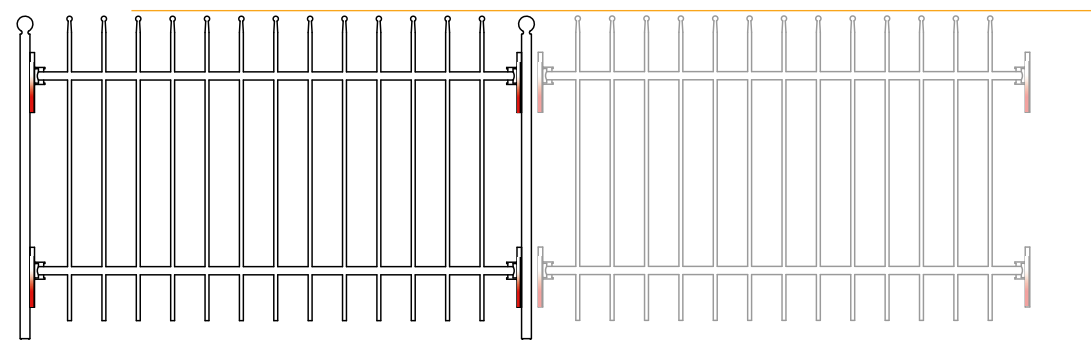



Montaggio del pannello GRADIUS INSTALLAZIONE MODULO GRADIUS IN PENDENZA

- 1) Installare i caposaldi alla distanza di 1512 mm (vedi fig.1)
- 2) Fissare i 2 supporti al modulo con il lato più lungo (colorato di rosso) rivolto verso il basso e 2 supporti con il lato più lungo verso l'alto (vedi fig.2)
- 3) Inserire il modulo tra i caposaldi in pendenza e, prima di fissare definitivamente, regolare l'allineamento dei moduli (vedi fig.3)



INSTALLATION TIPS – SLOPING/UNEVEN GROUND

- 1) Install the posts keeping centres at 1512 mm (see pic. 1)
- 2) Fix the 4 cleats to the panel, ensuring that 2 cleats have the longest arm (marked in red in the drawing) facing down and 2 cleats have the longest arms facing up. (see pic. 2)
- 3) Insert the panel between the posts and ensure the panels are correctly aligned before tightening the screws (see pic. 3)

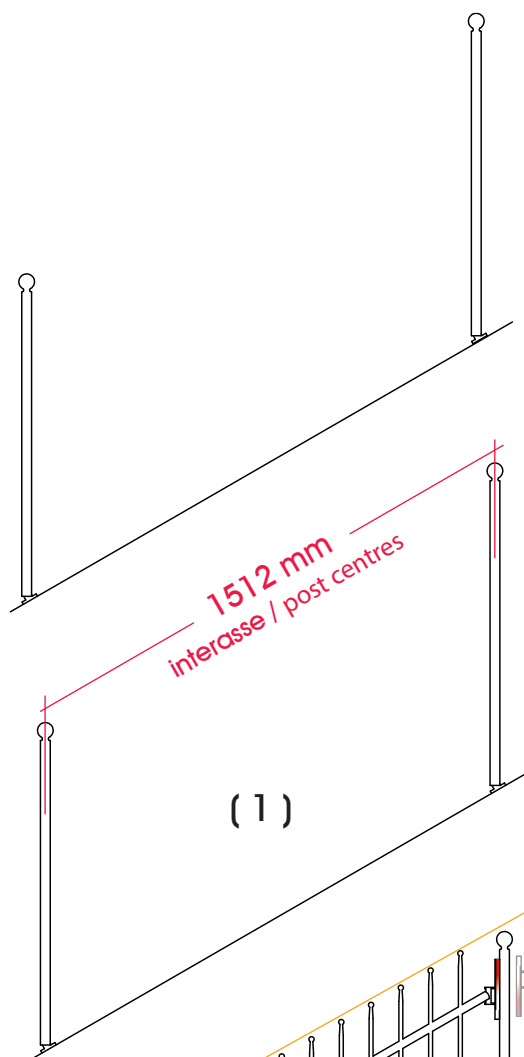

(1)

(2)

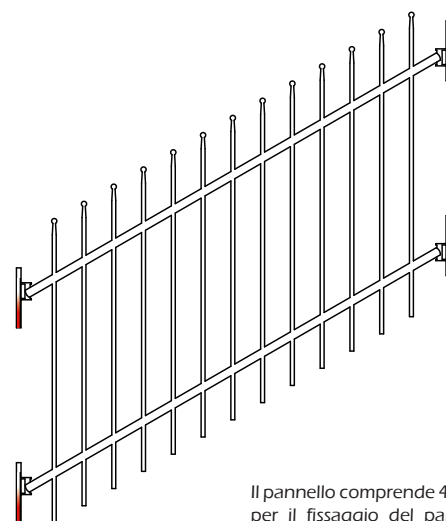

Il pannello comprende 4 supporti per il fissaggio del pannello al caposaldo e 4 viti M8 con dado antifurto per il fissaggio dei supporti al pannello.

The panel includes 4 cleats to fix the panel to the post, and 4 x M8 Bolts and snap off cone nuts to fix the cleats to the panel.



(3)

Estrema facilità d'installazione:

Il sistema Gradius® permette di regolare l'inclinazione dei moduli direttamente in cantiere, al momento della posa, senza alcuna difficoltà per l'installatore!

Easy installation:

Thanks to our unique steel railing system Gradius®, the operator can easily adjust the slope and the angle of the railings directly on site!

Facilità d'installazione / Easy installation

Supporto
Lato corto
Lato lungo



Durante il montaggio bisogna fare attenzione al posizionamento dei supporti. Essi sono caratterizzati da un lato più lungo (indicato in rosso nelle illustrazioni). Si vedano le illustrazioni sottostanti per comprendere il corretto posizionamento dei supporti.



Passando da un terreno piano ad uno inclinato i supporti vanno posizionati come nella figura (B)

Going from level ground to a slope, the correct positions for the brackets are shown in picture (B)

(B)

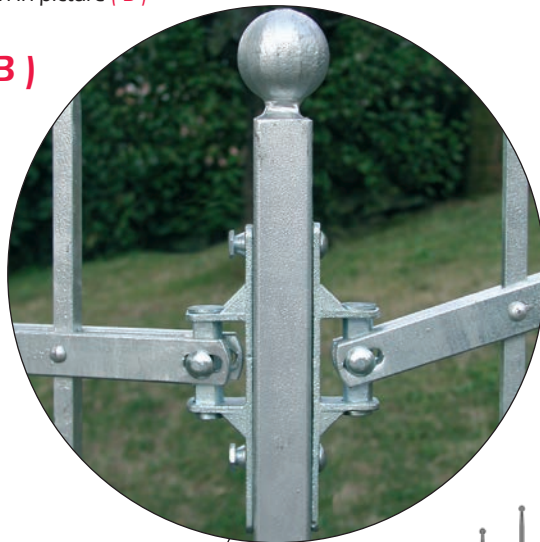

(A)

Su terreno piano i supporti vanno posizionati con la parte più lunga verso il basso (A).

On level ground the longer part of the cleat should face down (see picture A)

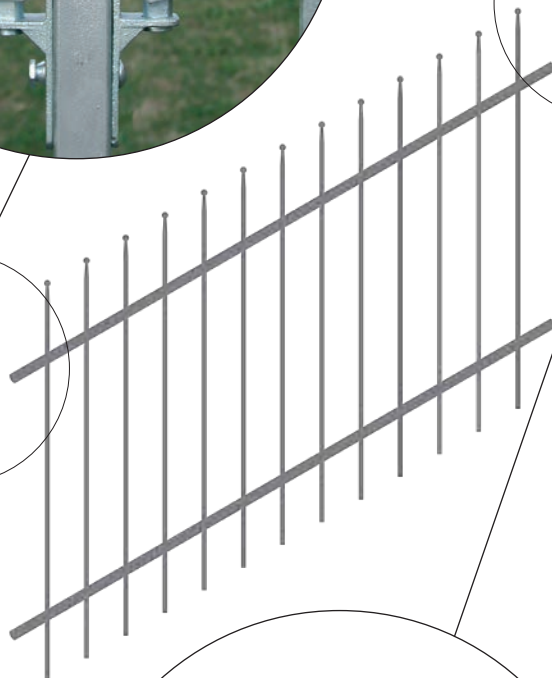
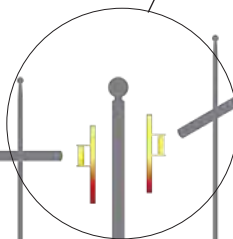
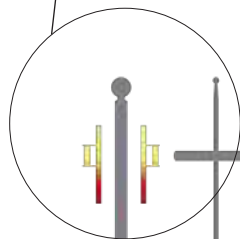
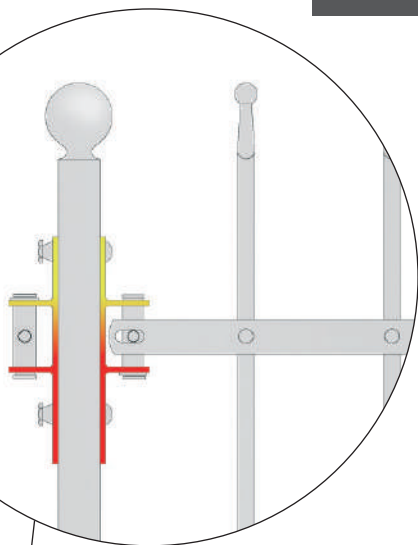

(C)

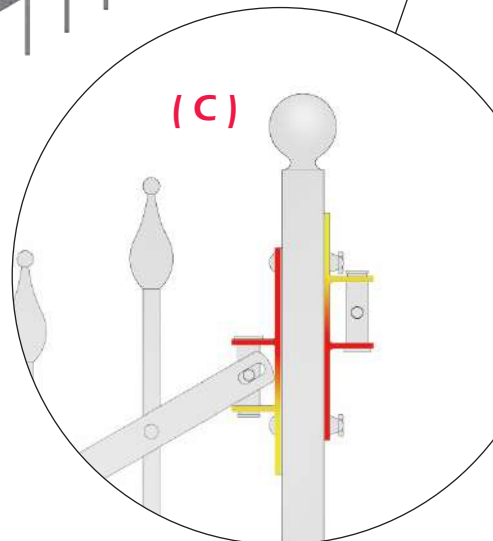

GPF-10

Caposaldo forato con piastra di fissaggio adattabile.

Drilled post with adjustable base plate for bolting down.



Piantoni GPF-10 e GPF-12 completi di piastra inclinabile prodotti su licenza Mastec s.r.l.

Su terreno inclinato i supporti vanno posizionati come nel riquadro (C)

When installing on slopes, the cleats should be fitted as shown in picture (C)

Support
Short side
Long side



The cleat has a short side and a longer side (marked in red in the drawings).
Please look at the images below to understand the correct position of the cleats.

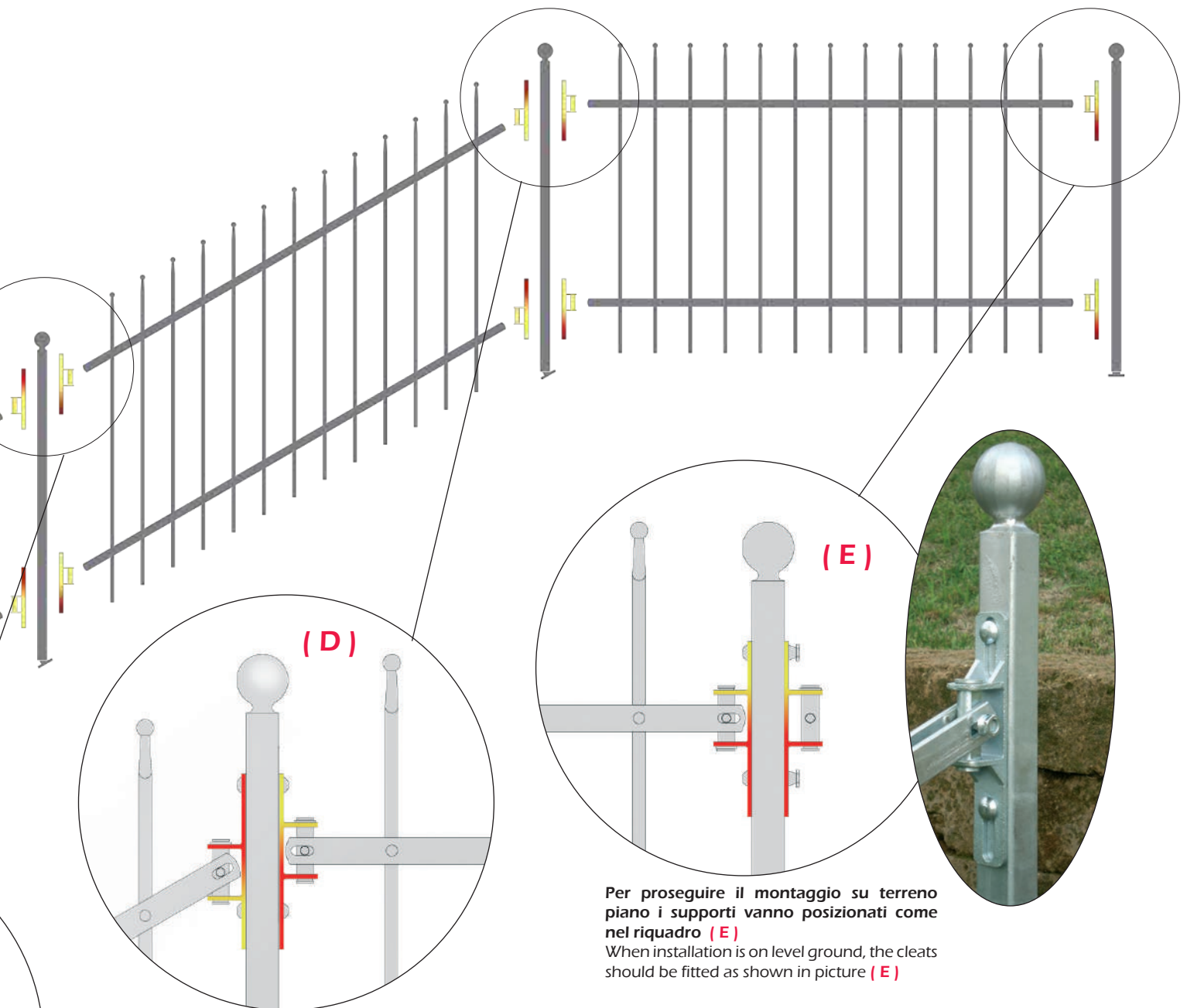

Per il passaggio da un terreno inclinato ad uno piano i supporti vanno posizionati come nel riquadro (D)
When installation goes from a slope to level ground, the cleats should be fitted as shown in picture (D)

Per proseguire il montaggio su terreno piano i supporti vanno posizionati come nel riquadro (E)
When installation is on level ground, the cleats should be fitted as shown in picture (E)

Estrema facilità d'installazione:
Il sistema Gradius® permette di regolare l'inclinazione dei moduli direttamente in cantiere, al momento della posa, senza alcuna difficoltà per l'installatore!

Easy installation:
Thanks to our unique steel railing system Gradius®, the operator can easily adjust the slope and the angle of the railings directly on site!

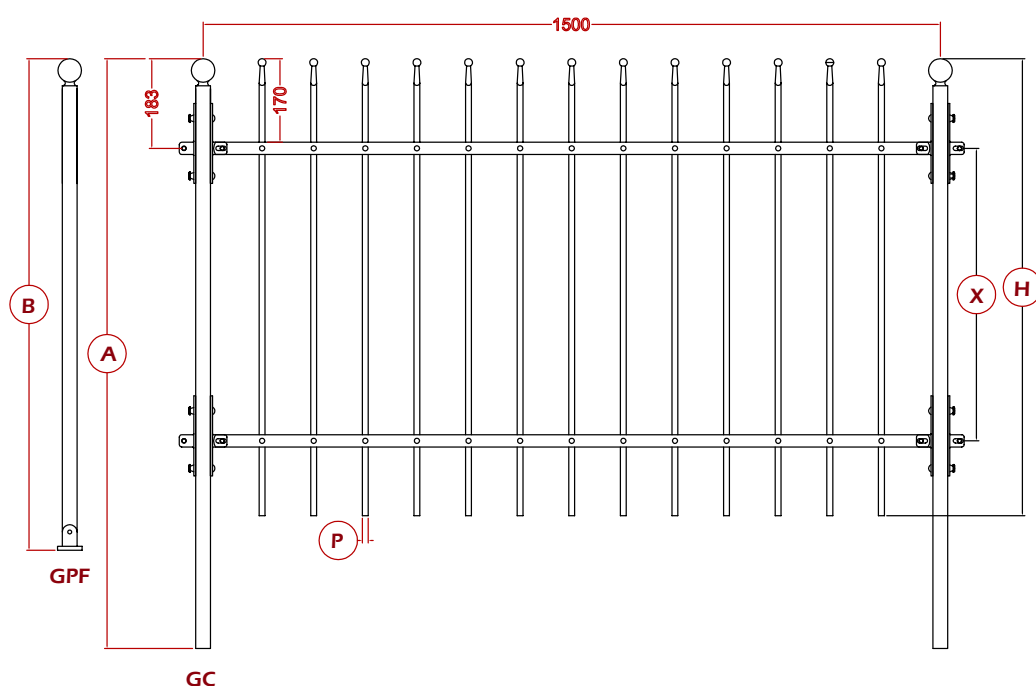

Cortina 10

A	1200 mm
B	1000 mm
H	930 mm
X	560 mm
P	□ 12X12 mm

CORTINA 10 Comprende 4 supporti per il fissaggio del pannello al caposaldo e 4 viti M8 con dado antifurto per il fissaggio dei supporti al pannello.

CORTINA 10 Includes 4 cleats to fix the panel to the post, and 4 x M8 Bolts and snap off cone nuts to fix the cleats to the panel.

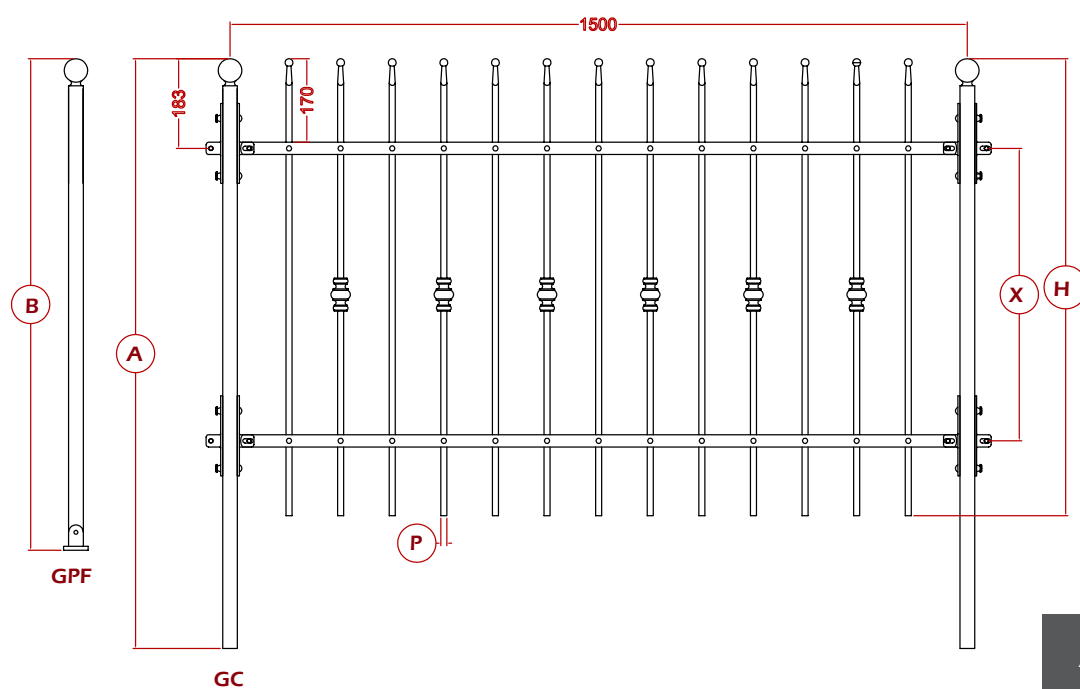

Aosta 10

A 1200 mm

B 1000 mm

H 930 mm

X 560 mm

P □ 12X12 mm

AOSTA 10 Comprende 4 supporti per il fissaggio del pannello al caposaldo e 4 viti M8 con dado antifurto per il fissaggio dei supporti al pannello.

AOSTA 10 Includes 4 cleats to fix the panel to the post, and 4 x M8 Bolts and snap off cone nuts to fix the cleats to the panel.

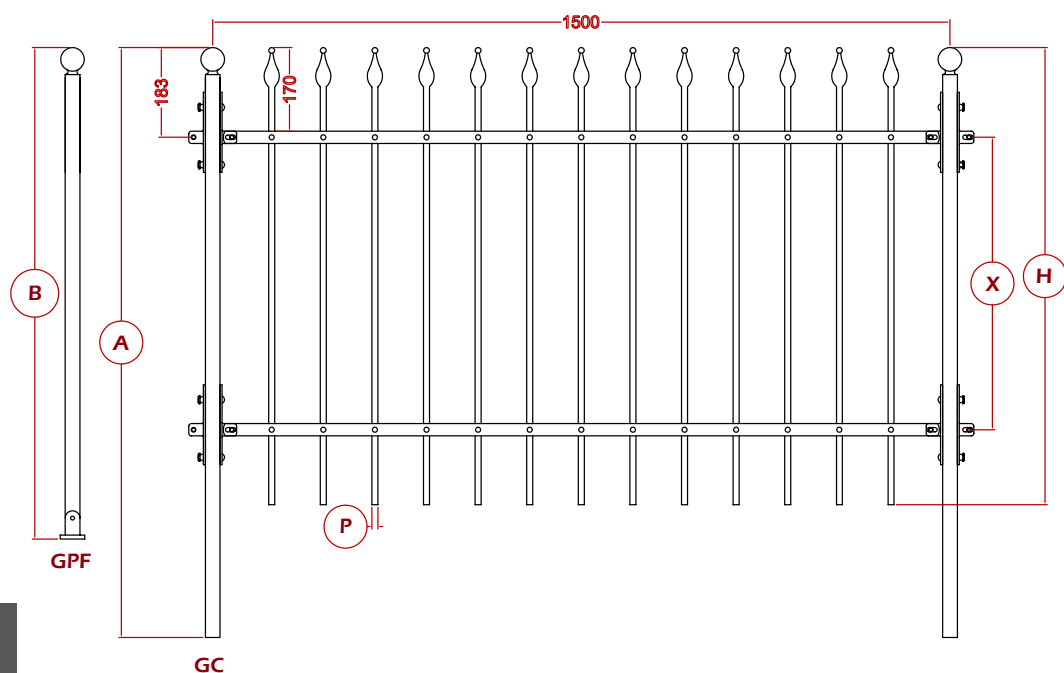

Cervinia 10

A	1200 mm
B	1000 mm
H	930 mm
X	560 mm
P	□ 12X12 mm

CERVINIA 10 Comprende 4 supporti per il fissaggio del pannello al caposaldo e 4 viti M8 con dado antifurto per il fissaggio dei supporti al pannello.

CERVINIA 10 Includes 4 cleats to fix the panel to the post, and 4 x M8 Bolts and snap off cone nuts to fix the cleats to the panel.



Piantoni GPF-10 e GPF-12 completi di piastra inclinabile prodotti su licenza Mastec s.r.l.

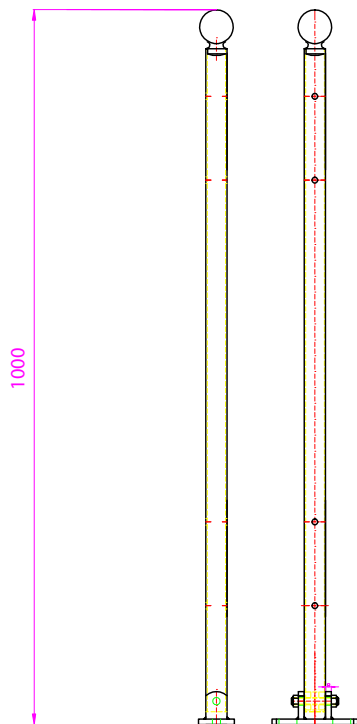

GPF-10

Caposaldo forato con piastra di fissaggio adattabile. Comprende 4 viti M8 con dado antifurto. / Drilled adjustable post with bolt down base plate. Includes 4 x M8 Bolts and snap off cone nuts to fix the panel to the post.

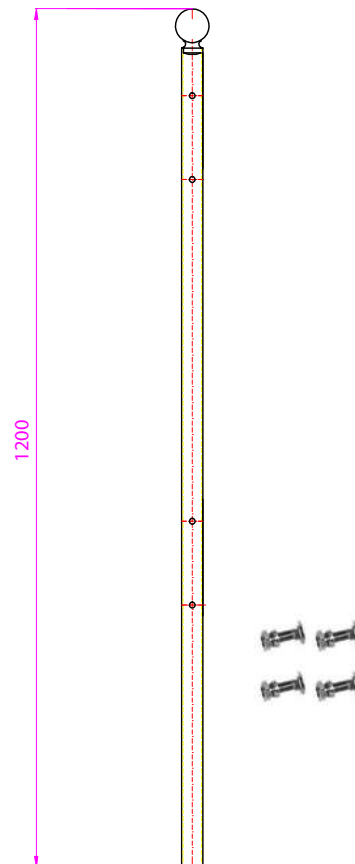

GC-10

Caposaldo forato per annegamento nel cemento. Comprende 4 viti M8 con dado antifurto. / Drilled post for fixing into concrete. Includes 4 x M8 Bolts and snap off cone nuts to fix the panel to the post.

Sestriere

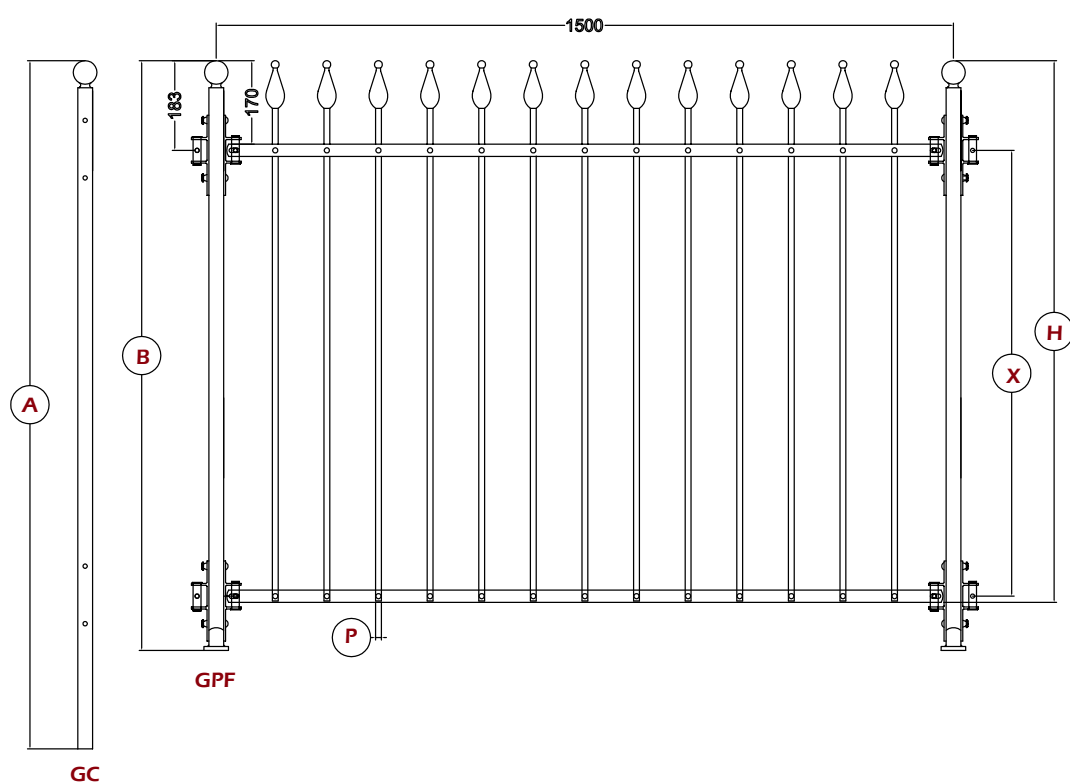
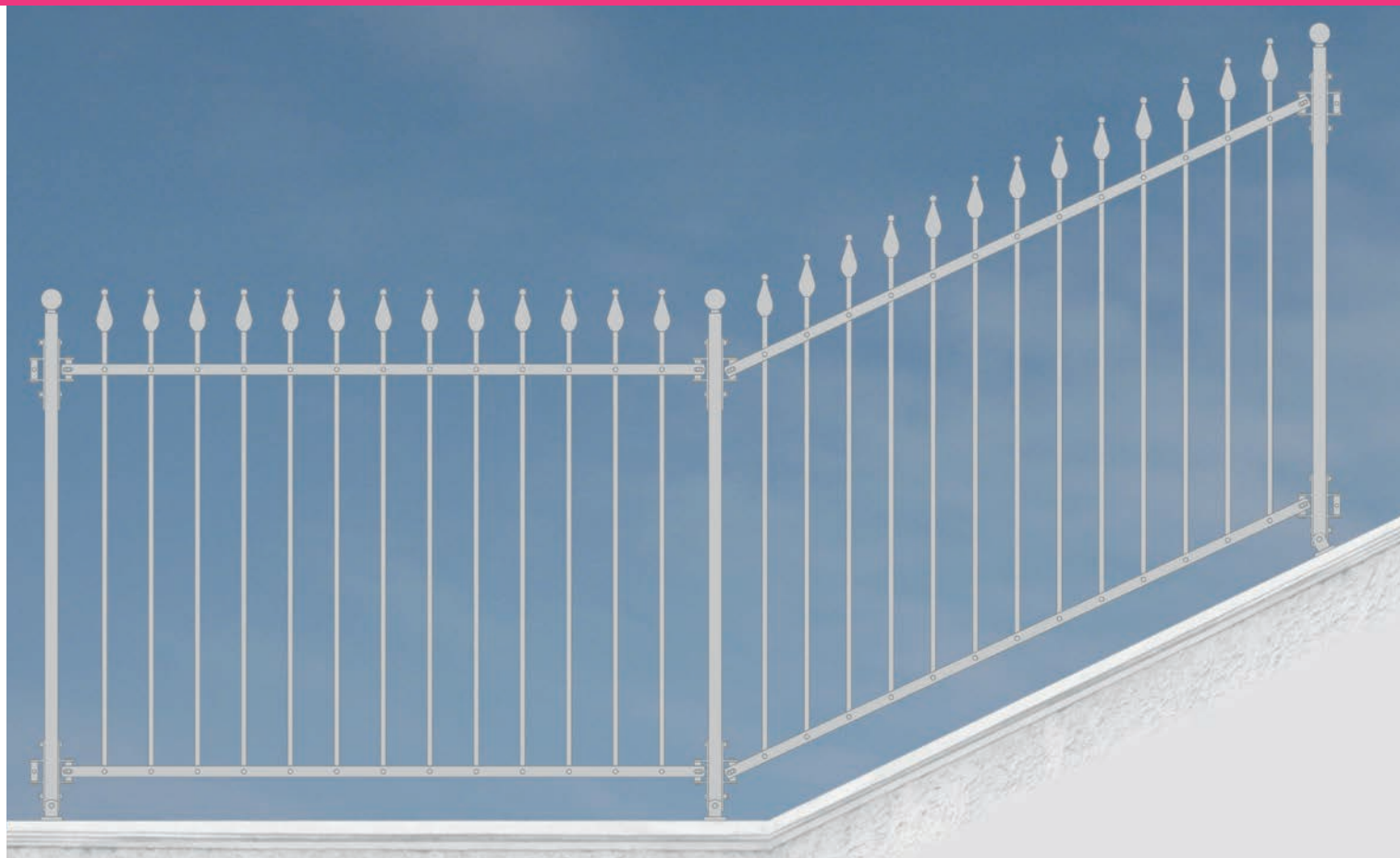

Sestriere 12

A	1400 mm
B	1200 mm
H	1100 mm
X	910 mm
P	□ 12X12 mm

SESTRIERE 12 Comprende 4 supporti per il fissaggio del pannello al caposaldo e 4 viti M8 con dado antifurto per il fissaggio dei supporti al pannello.

SESTRIERE 12 Includes 4 cleats to fix the panel to the post, and 4 x M8 Bolts and snap off cone nuts to fix the cleats to the panel.

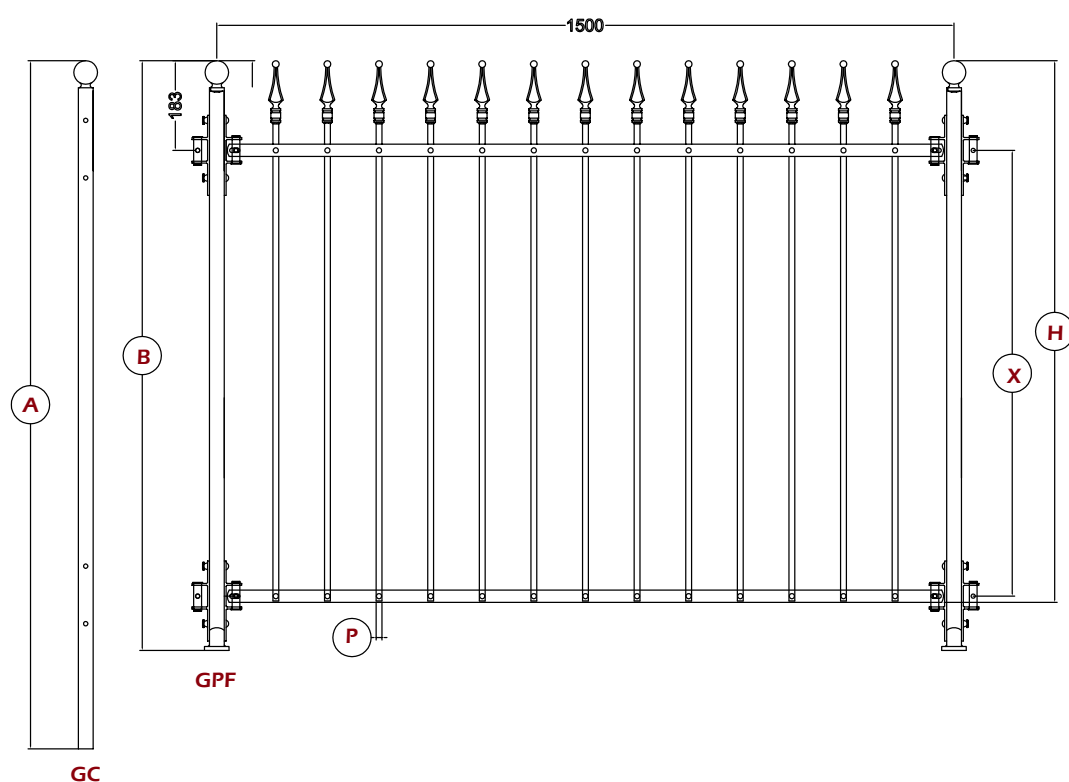
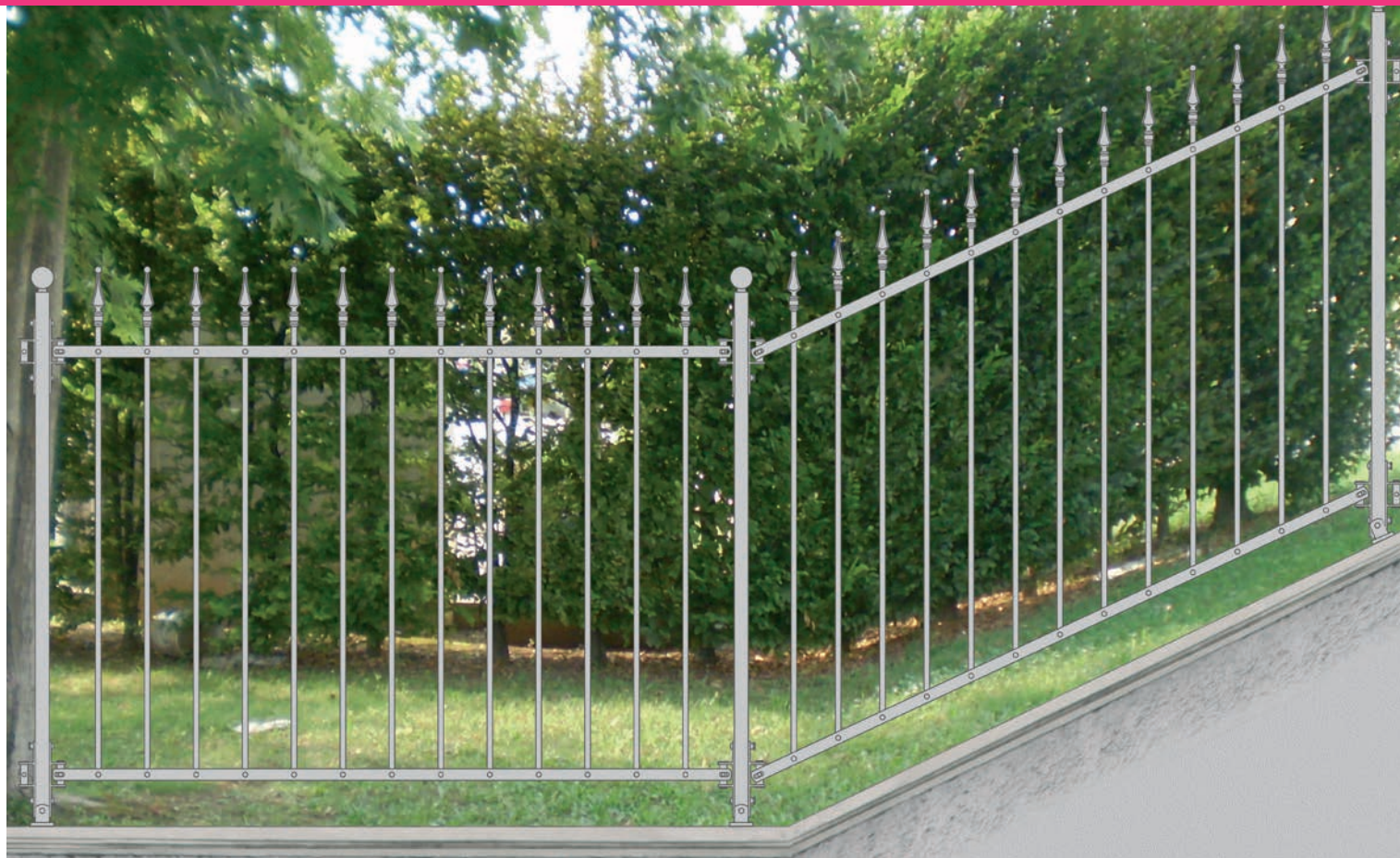

Courmayeur 12

A 1400 mm

B 1200 mm

H 1100 mm

X 910 mm

P □ 12X12 mm

COURMAYEUR 12 Comprende 4 supporti per il fissaggio del pannello al caposaldo e 4 viti M8 con dado antifurto per il fissaggio dei supporti al pannello.

COURMAYEUR 12 Includes 4 cleats to fix the panel to the post, and 4 x M8 Bolts and snap off cone nuts to fix the cleats to the panel.

Caposaldi / Posts

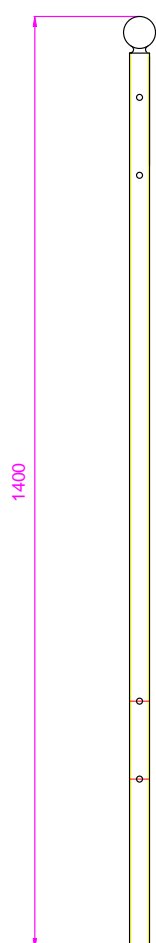

GC-12

Caposaldo forato per annegamento nel cemento. Comprende 4 viti M8 con dado antifurto. / Drilled post for fixing into concrete. Includes 4 x M8 Bolts and snap off cone nuts to fix the panel to the post.

GPF-12

Caposaldo forato con piastra di fissaggio adattabile. Comprende 4 viti M8 con dado antifurto. / Drilled adjustable post with bolt down base plate. Includes 4 x M8 Bolts and snap off cone nuts to fix the panel to the post.

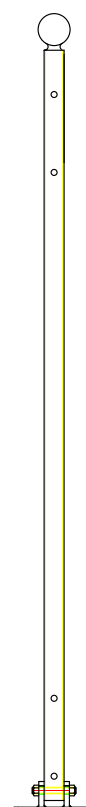
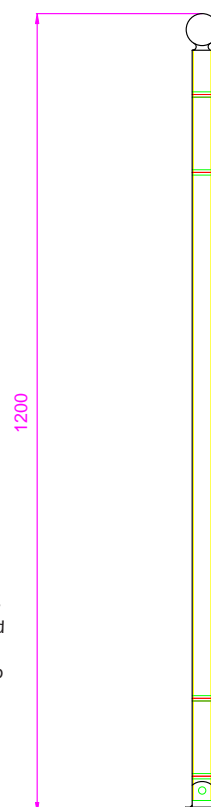

Piantoni GPF-10 e GPF-12 completi di piastra inclinabile prodotti su licenza Mastec s.r.l.

INDICE ANALITICO / ANALYTICAL INDEX

ACANTHUS10	44	DEMETRA1100.14	37
AFRODITE1100.14	38	DEMETRA3000.14	31
AFRODITE3000.14	29	DEMETRA3500.14	30
AFRODITE3500.14	28	DIANA1100.16	21/38
AOSTA10	105	DIANA12/DIANA12V	83
APOLLO1100.12	37	DIANA3500.16	20
APOLLO3000.12	25	EASY10/EASY10V/EASY10G	58
APOLLO3500.12	24	EASY10.4	74
ARCO MILANO10/ARCO MILANO10V	61	EASY10.7	74
AREZZO10/AREZZO10V/AREZZO10G	81	EASY12/EASY12V/EASY12G	58
AREZZO12/AREZZO12V/AREZZO12G	81	EASY15/EASY15V/EASY15G	58
AREZZO15/AREZZO15V/AREZZO15G	81	EASY6/EASY6V	91
ARGO1100.12	37	FERRARA10/FERRARA10V/FERRARA10G	68
ARGO3000.12	27	FERRARA12/FERRARA12V/FERRARA12G.....	68
ARGO3500.12	26	FIRENZE10/FIRENZE10V/FIRENZE10G	76
ARTEMIDE3000.14	33	FIRENZE12/FIRENZE12V/FIRENZE12G	76
ARTEMIDE3500.14	32	FIRENZE15/FIRENZE15V/FIRENZE15G	76
ATENA1100.12	37	FPB10/FPB10V/FPB10G	95
ATENA1100.14	37	FPP10/FPP10V/FPP10G	95
ATENA3000.12	23	GARDA10	47
ATENA3000.14	23	GC10	107
ATENA3500.12	22	GC12	110
ATENA3500.14	22	GEA1100.14	38
BIG.FOOT	92	GEA3000.14	35
BOLOGNA10/BOLOGNA10V/BOLOGNA10G	69	GEA3500.14	34
BOLOGNA12/BOLOGNA12V/BOLOGNA12G	69	GENOVA10/GENOVA10V	59
CANNETUM10	48	GENOVA12/GENOVA12V	59
CAPRI12/CAPRI12V/	82	GPF10	107
CB10/CB10V/CB10G	94	GPF12	110
CB12/CB12V/CB12G	94	IRIS3000.12	31
CB15/CB15V/CB15G	94	IRIS3500.12	30
CBC10/CBC10V/CBC10G	94	ISEO10	46
CBC12/CBC12V/CBC12G	94	ITALIA10/ITALIA10V/ITALIA10G	72
CBC15/CBC15V/CBC15G	94	ITALIA12/ITALIA12V/ITALIA12G	72
CERVINIA10	106	ITALIA15/ITALIA15V/ITALIA15G	72
CITY12.D	93	KIT-CANC.3000.A	10
CITY12.S	92	KIT-CANC.3000.B	12
CORTINA10	104	KIT-CANC.3500.A	10
COURMAYEUR12	109	KIT-CANC.3500.B	12
CP10/CP10V/CP10G	94	KIT-CANC.C	14
CP12/CP12V/CP12G	94	KIT-CANC.D	16
CP15/CP15V/CP15G	94	KIT-CANC.DIANA.A	21
CPC10/CPC10V/CPC10G	94	KIT-CANC.DIANA.B	21
CPC12/CPC12V/CPC12G	94	KIT-COL/KIT-COLV	57/96
CPC15/CPC15V/CPC15G	94	KIT-MURO	56/96

KIT-PINZE	100	PP12/PP12V/PP12G	94
KIT-VITI	54/96	PP15/PP15V/PP15G	94
KIT-VITI.F	95	PPC10/PPC10V/PPC10G	94
KIT-VITI.L	50	PPC12/PPC12V/PPC12G	94
KIT-VITI.SS	49	PPC15/PPC15V/PPC15G	94
LEVANTE12/LEVANTE12V	90	PR10/PR10V	95
LEVANTE6/LEVANTE6V	91	PR12/PR12V	95
LIVORNO10/LIVORNO10V/LIVORNO10G	71	PRC12/PRC12V	95
LIVORNO12/LIVORNO12V/LIVORNO12G	71	PROPAGO10	45
LUCCA10/LUCCA10V	70	RIVIERA12/RIVIERA12V	88
LUCCA12/LUCCA12V	70	ROMA10/ROMA10V	78
MANTOVA10/MANTOVA10V	66	ROMA12/ROMA12V	78
MANTOVA12/MANTOVA12V	66	SESTRIERE12	108
MARINA10/MARINA10V	89	SIENA10/SIENA10V/SIENA10G	65
MARINA12/MARINA12V	89	SUP-B/SUP-BV	96
MILANO10/MILANO10G/MILANO10V	60	SUP-P/SUP-PV	96
MILANO10.4	74	TORINO10/TORINO10V/TORINO10G	62
MILANO10.7	74	TORINO12/TORINO12V/TORINO12G	62
MILANO12/MILANO12V/MILANO12G	60	VENEZIA10/VENEZIA10V	67
MILANO15/MILANO15V/MILANO15G	60	VERONA12/VERONA12V	87
MONACO10/MONACO10V/MONACO10G	64	VICENZA10/VICENZA10V/VICENZA10G	79
OTTAGONUS10	43	VICENZA12/VICENZA12V/VICENZA12G	79
PADOVA10/PADOVA10V/PADOVA10G	80	VIENNA10/VIENNA10V/VIENNA10G	63
PADOVA12/PADOVA12V/PADOVA12G	80	VIENNA12/VIENNA12V/VIENNA12G	63
PADOVA15/PADOVA15V/PADOVA15G	80	15.059.ZF	10/12
PB10/PB10V/PB10G	94	15.300	10/12/14/16
PB12/PB12V/PB12G	94	15.301	12
PB15/PB15V/PB15G	94	15.302	14
PB6/PB6V/	95	15.303	16
PBC10/PBC10V/PBC10G	94	15.305	10/12/14/16
PBC12/PBC12V/PBC12G	94	15.307	15/17
PBC15/PBC15V/PBC15G	94	15.308	15/17
PC12	92	15.310	36
PD12/PD12V	83	15.311	36
PDC12/PDC12V	83	15.320	11/13/15/17
PED.DIANA	21/36	15.321	36
PED.P	36	15.322	36
PISA10/PISA10V/PISA10G	77	15.323	36
PISA12/PISA12V/PISA12G	77	15.350	10/12
PISA15/PISA15V/PISA15G	77	15.355.30	12
PLC	49	15.355.35	12
PLM	49	15.356.30	10
PLP	49	15.356.35	10
PP10/PP10V/PP10G	94		

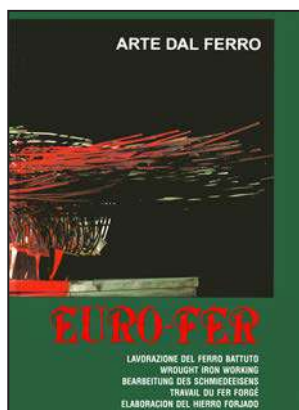

Art. 1000
Arte dal ferro / Art of wrought iron
 1300 articoli / articles
 2700 variazioni di sezioni e di altezze /
 different sections and heights
 50 disegni di composizioni dimostrative
 / design of possible creations

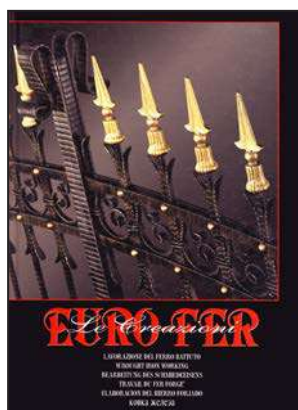

Art. 2000
Le creazioni Euro-Fer
Euro-Fer creations
 circa 1000 articoli / articles
 2400 variazioni di sezioni e di altezze /
 different sections and heights
 oltre 100 foto di realizzazioni / more than
 100 foto of creations

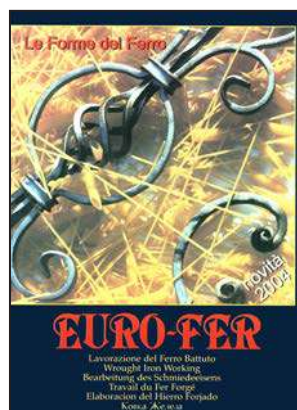

Art. 4000
Le forme del ferro
The shapes of iron



Art. 4100
Tra ferro e fuoco
Between iron and fire



Art. 5000
Quaderni 01 2005



Art. 5001
Quaderni 02 2005

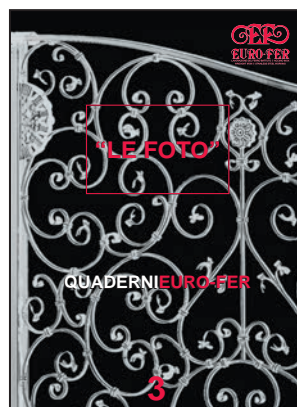

Art. 5002
Le foto

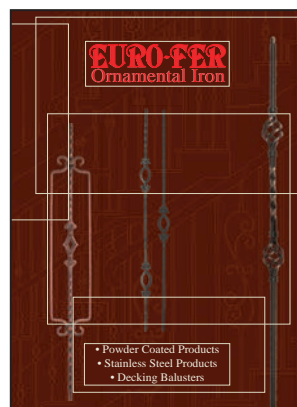

Art. 10000
Powder coated products



Art. 00EZ
EZ Inox
 Ez-inox: l'inox facile
 Ez-inox: easy inox

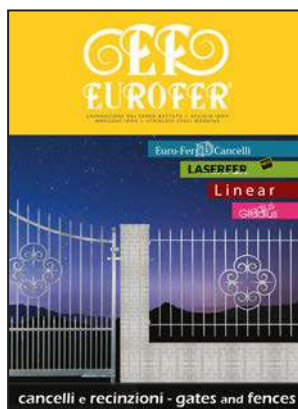

Art. 9000
Cancelli Linear e Gradius
 Moduli zincati pronti per
 l'installazione Galvanized modules
 ready to use



Art. 11000
Rose Collection
 Collezione Rose realizzata in ferro battuto
 o in acciaio inox con inserti di cristallo,
 utilizzo per interni. / Indoor collection
 Rose, an innovative combination between
 ornamental wrought iron, or stainless
 steel products, made with crystal inserts.

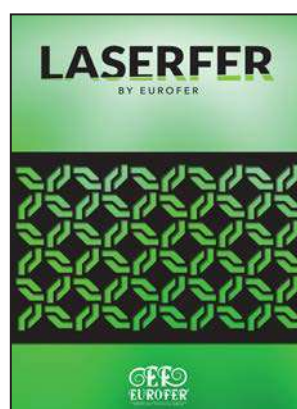

Art. 8000
Laserfer

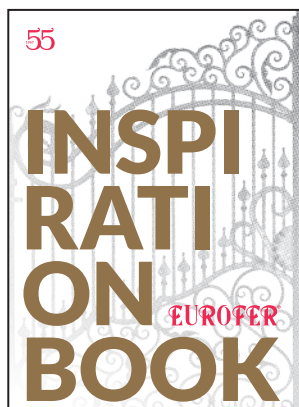

Art. 5100
Inspiration Book

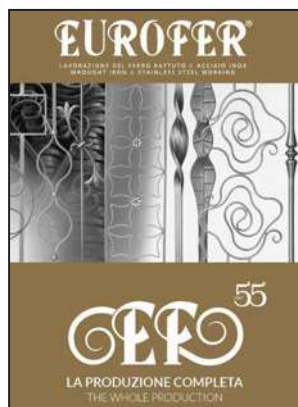

Art. 7003
La produzione completa
The whole production



EUROFER®

Euro-Fer S.p.A.

36070 Castelgomberto (VI) - ITALY - Viale dell'Industria, 16/18

Tel. +39 0445 440033 / +39 0445 444311 - Telefax +39 0445 440351

✉ eurofer@eurofer.com | www.eurofer.com

